

29年度 政務活動費支出明細書

又は議員名 たちかわ自民党・安進会

科 目	支出日	内 容	金 額
広聴費	H.28.4~H.29.3	ガソリン代(※別紙記載の通り)✓	21,986
	H29.12.1	郵便代(市民からの質問への返答)✓	82
	H29.4.13	郵便代(立川市政の広聴活動)✓	1,394
	H29.7.18	郵便代(立川市政の広聴活動)✓	120
	H29.10.17	郵便代(立川市政の広聴活動)✓	420
	H29.11.27	郵便代(立川市政の広聴活動)✓	14,982
	H29.12.26	郵便代(立川市政の広聴活動)✓	706
	H30.2.19	郵便代(立川市政の広聴活動)✓	380
	H29.4.1~H30.3.3	携帯電話使用(※別途記載の通り)✓	27,304
	H29.4.1~H30.3.3	ガソリン代(※別紙記載の通り)✓	29,164
	H29.4.1~H30.3.3	ガソリン代(※別紙記載の通り)✓	13,156
	H29.4.1~H30.3.3	ガソリン代(※別紙記載の通り)✓	6,858
	H29.4.1~H30.3.3	ガソリン代(※別紙記載の通り)✓	4,000
		合 計	120,552

活動記録簿

会派・議員名 たちかわ自民党・安進会

年 月 日	平成29年4月～平成30年3月			
場 所				
相 手 方	市民			
参加者氏名	たちかわ自民党・安進会			
目的・内容 結果 等	立川市政について広聴活動を行う			
活動に要した 経 費	科 目 (該当科目に○を 付けてください)	調査研究費・研修費・広報費・ 広聴費 ・要請・陳情活動費・会議費		
		行 先	利用交通機関	利用区間
	交			円
	通			円
	費			円
				円
	参加費 (会費・負担金等)	内訳：ガソリン代として (87,946円×1/4=21,986円)		21,986円
	そ の 他	内訳：		円
		内訳：		円
合 計			21,986円	

※ 調査研究費、研修費、広報費、広聴費、要請・陳情活動費、会議費に係る活動を記録してください。

※ 宿泊を伴う出張については、この様式を使わず、「出張届出書」及び「出張報告書」を提出してください。

政務活動費領収書等貼付用紙

Express

ENEOS

Express

領収書
 エム・シー・オイル(株)
 立川南SS
 東京都立川市柴崎町6-17-11
 TEL:042-523-0673
 2017/04/02(日)13:41
 現金フリー 様
 4-313201-00008 820058 0000
 売上 現金 手
 020000 ¥3000
 23.44L 0128.0 L-3 N-7

小計 ¥3,000
 (内消費税等 ¥222)
 合計 ¥3,000
 お預かり ¥10,000 お約 ¥7,000
 ※上記にて領収書とさせていただきます

シナジーカード・スピードパス・
 ナノコなら、20L以上3回給油で
 ハロキティのグッズがもらえる！
 ハロ7まで、無くなり次第終了。
 担当:0001 立川南SS
 POS番号01
 2017/04/02 釣銭伝票No.7536

おつり引換券
 2017/04/02(日)13:41
 金釣銭金客員 ¥7,000
 2017/04/02 釣銭番号 7536

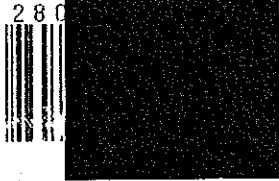

納品書(領収書)

2017年04月16日 16:35

売上 様 M
 上 90-110-021-000000-1
 BODYCARDフリー
 車両番号 実車番
 0110-00
 レギュラーガソリン P-34
 24.00L

合計 125円 ¥3,000
 (内消費税等(8.00%) ¥222)
 お預り ¥10,000
 お約り ¥7,000

※全てお買付の現金は納品書にかさされて頂きます

株式会社エネオス
 DDセルフ国立南中インターSS
 東京都立川市谷保6丁目1-1
 TEL:042-574-7211 SS-309397
 レシートNo.4348-12 データNo.2160-2161
 002 2017/04/15

領収書

エム・シー・オイル(株)
 立川南SS
 東京都立川市柴崎町6-17-11
 TEL:042-523-0673
 2017/04/20(木)23:43

現金フリー 様
 4-313201-00008 820058 0000
 売上 現金 手
 020000 ¥3000
 23.44L 0128.0 L-3 N-4

小計 ¥3,000
 (内消費税等 ¥222)
 合計 ¥3,000
 お預り ¥10,000 お約 ¥7,000
 ※上記にて領収書とさせていただきます

シナジーカード・スピードパス・
 ナノコなら、20L以上3回給油で
 ハロキティのグッズがもらえる！
 ハロ7まで、無くなり次第終了。
 担当:0001 立川南SS
 POS番号01
 2017/04/21 釣銭伝票No.0445

おつり引換券
 2017/04/20(木)23:43
 金釣銭金客員 ¥7,000
 2017/04/21 釣銭番号 0445



Express

領収書
 エム・シー・オイル(株)
 立川南SS
 東京都立川市柴崎町6-17-11
 TEL:042-523-0673
 2017/04/30(日)03:26
 現金フリー 様
 4-313201-00008 820058 0000
 売上 現金 手
 020000 ¥2761
 21.91L 0126.0 L-4 N-10

小計 ¥2,761
 (内消費税等 ¥206)
 合計 ¥2,761
 お預かり ¥10,000 お約 ¥7,239
 ※上記にて領収書とさせていただきます

シナジーカード・スピードパス・
 ナノコなら、20L以上3回給油で
 ハロキティのグッズがもらえる！
 ハロ7まで、無くなり次第終了。
 担当:0001 立川南SS
 POS番号01
 2017/04/30 釣銭伝票No.0484

おつり引換券
 2017/04/30(日)03:26
 金釣銭金客員 ¥7,239
 2017/04/30 釣銭番号 0484

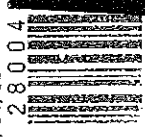

政務活動費領収書等貼付用紙

Express

領収書

エム・シー・オイル (株)

立川南SS
東京都立川市柴崎町6-17-11
TEL:042-523-6673
2017/05/06(土)19:01

現金フリー 様
4-313201-00008 820058 0000
売上 現金 手
ガソリン
020000 ¥3568
28.32L @126.0 L-2 N-4

小計 ¥3,568
(内消費税等 ¥264)
合計 ¥3,568
お預かり ¥5000 お釣 ¥1432
※上記にて領収書とさせていただきます
No.0133 担当:0001 立川南SS
POS番号01
2017/05/06 釣銭伝票No.1384

おつり引換券

2017/05/06(土)19:01
釣銭金額 ¥1,432
2017/05/06 釣銭番号 1384



ENEOS

納品書(領収書)

2017年06月15日 16:21

売上 様 M
上
6-300761-49990-001
現金フリー
車両番号 実車番
0026-00
レギュラー P-12
2*26L *
129円 ¥3,000

合計 ¥3,000
(内消費税等(8.00%) ¥222)
現金で支払いの場合領収書とさせていただきます。

ENEOSフロンティア東京Co.
Dr. Drive立川幸町店
東京都立川市幸町1丁目32-1
TEL:042-536-6304 SS-300761
サイトNo 4886-02
TEL No5974-5975
004 2017/06/15

Express

領収書

エム・シー・オイル (株)

立川南SS
東京都立川市柴崎町6-17-11
TEL:042-523-6673
2017/06/22(木)21:58

現金フリー 様
4-313201-00008 820058 0000
売上 現金 手
ガソリン
020000 ¥3000
24.39L @123.0 L-6 N-16

小計 ¥3,000
(内消費税等 ¥222)
合計 ¥3,000
お預かり ¥3000 お釣 ¥0

※上記にて領収書とさせていただきます
No.2354 担当:0001 立川南SS
POS番号01
2017/06/23

営業時間 7:00~21:00
コーティング予約受付中!



領収書

IDEMITSU

立川南給油所
TEL 042-526-0887
出光リテール販売(株)
本社 東京都中央区新富一丁目18-8 8F

売上 2017年 6月 7日
上 12:24
現金フリー 00-146997-90001-0001-9 様 手

出光ゼアス P-16(内)
23.81L @126.0 3000円

合計 3,000円
(内、消費税等(8.00%) 222円)

伝No: 10146 担当:0331
釣銭機処理No 0501

Express

領収書

エム・シー・オイル (株)

立川南SS
東京都立川市柴崎町6-17-11
TEL:042-523-6673
2017/07/14(金)21:40

現金フリー 様
4-313201-00008 820058 0000
売上 現金 手
ガソリン
020000 ¥3000
24.00L @125.0 L-5 N-13

小計 ¥3,000
(内消費税等 ¥222)
合計 ¥3,000
お預かり ¥3000 お釣 ¥0

※上記にて領収書とさせていただきます
No.3668 担当:0001 立川南SS
POS番号01
2017/07/15

ENEOS

納品書(領収書)

2017年07月24日 19:39

売上
上 様 M
6-300761-49990-001
現金フリー
車両番号 実車番
0026-00
レギュラー P-04
23.26L *
129円 ¥3,000
合計 ¥3,000
(内消費税等(8.00%) ¥222)

現在お買上げの場合は領収書にかえてさせて頂きます。
ENEOSフロンティア東京C.O.
Dr. Drive立川幸町店
東京都 立川市幸町1丁目32-1
TEL:042-536-6304 SS-300761
サイトNo 7951-01
デ-外No0704-0705
004 2017/07/24

Express

領収書

エム・シー・オイル(株)
立川南SS
東京都立川市柴崎町6-17-11
TEL:042-523-0673
2017/08/10(木)12:42/
現金フリー 様
4-313201-00008 820058 0000
売上 現金 手
020000 ¥3000
24.00L @125.0 L-6N-16

小計 ¥3,000
(内消費税等 ¥222)
合計 ¥3,000
お預かり ¥3000 お釣 ¥0
※上記にて領収書とさせていただきます
No.8093 担当:0001 立川南SS
POS番号01
2017/08/10

Express

領収書

エム・シー・オイル(株)
立川南SS
東京都立川市柴崎町6-17-11
TEL:042-523-0673
2017/08/27(日)11:26
現金フリー 様
4-313201-00008 820058 0000
売上 現金 手
020000 ¥3000
23.62L @127.0 L-3N-7

小計 ¥3,000
(内消費税等 ¥222)
合計 ¥3,000
お預かり ¥3000 お釣 ¥0

ENEOS

納品書(領収書)

2017年09月15日 17:12

売上
上 様 M
6-300761-49990-001
現金フリー
車両番号 実車番
0026-00
レギュラー P-08
23.08L *
130円 ¥3,000
合計 ¥3,000
(内消費税等(8.00%) ¥222)

現在お買上げの場合は領収書にかえてさせて頂きます。
ENEOSフロンティア東京C.O.
Dr. Drive立川幸町店
東京都 立川市幸町1丁目32-1
TEL:042-536-6304 SS-300761
サイトNo 6305-02
デ-外No2737-2738
066 2017/09/15

Express

領収書

エム・シー・オイル(株)
立川南SS
東京都立川市柴崎町6-17-11
TEL:042-523-0673
2017/09/26(火)09:31
現金フリー 様
4-313201-00008 820058 0000
売上 現金 手
020000 ¥3000
23.62L @127.0 L-1N-1

小計 ¥3,000
(内消費税等 ¥222)
合計 ¥3,000
お預かり ¥10000 お釣 ¥7000
※上記にて領収書とさせていただきます

今ならエクスペレスウォッシュ
1000円以上のご利用で
ハローキティグッズをプレゼント!
9/30まで、無くなり次第終了。
No.1956 担当:0001 立川南SS
POS番号01
2017/09/26 釣銭伝票No.8607

おつり引換券
2017/09/26(火)09:31
金釣銭金額 ¥7,000
2017/09/26 釣銭番号 8607

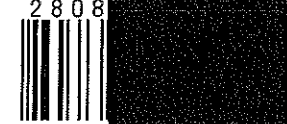

Express

領収書

エム・シー・オイル (株)
立川南SS
東京都立川市柴崎町6-17-11
TEL:042-523-0673
2017/10/14(土)12:59

現金フリー 様
4-313201-00008 820058 0000
売上 現金 手
お釣 ¥3000
23.44L @128.0 L-1N-1

小計 ¥3,000
(内消費税等 ¥222)
合計 ¥3,000
お預かり ¥5000 お釣 ¥2000
※上記にて領収書とさせていただきます
No.0552 担当:0001 立川南SS

POS番号01
2017/10/14 釣銭伝票No.0700

おつり引換券

2017/10/14(土)12:59
金釣銭金客員 ¥2,000
2017/10/14 釣銭番号 0700

営業時間 7:00~21:00
コーティング予約受付中!



領収書

IDEMITSU

印税申告納

付につき京橋

税務署承認済

146997

立川南給油所

TEL 042-526-0887
出光リテール販売 (株)
本社 東京都中央区新富一丁目18-8 8F

売上 2017年10月20日
13:30
上 様 手
現金フリー 00-146997-90001-0001-9
出光ゼアス P-16(内) 手
23.08L @130.0 3000円

合計 3,000円
(内、消費税等(8.00%) 222円)

伝No: 10045 担当:2311
釣銭機処理No 0683

ENEOS

納品書 (領収書)

2017年11月10日 10:58 伝票No.2549
売上

上 様 M
1-7707-0000005-0001
現金フリー

020101
レギュラーガソリン P13 ¥2000
数量 15.15L

合計 ¥2,000
(内消費税(8.00%) ¥148)
お預り ¥2,000
お釣り ¥0
上記にて領収書に替えさせていただきます

NSコーポレーション
セルフ砂川SS
東京都 立川市
砂川町4-18-1
担当:111-
TEL:042-538-7212 SS-307050
場所コード:707

レトNo2549-05 2017/11/10

Express

領収書

エム・シー・オイル (株)
立川南SS
東京都立川市柴崎町6-17-11
TEL:042-523-0673
2017/11/19(日)18:19

現金フリー 様
4-313201-00008 820058 0000
売上 現金 手
お釣 ¥3000
22.56L @133.0 L-3N-7

小計 ¥3,000
(内消費税等 ¥222)
合計 ¥3,000
お預かり ¥10000 お釣 ¥7000
※上記にて領収書とさせていただきます
nanacoに1回10,000円
以上チャージすると、おれなく20
ポイントがもらえる!毎月上限60
ポイント、2018年3月末まで。
No.8564 担当:0001 立川南SS
POS番号01
2017/11/19 釣銭伝票No.4904

おつり引換券

2017/11/19(日)18:19
金釣銭金客員 ¥7,000
2017/11/19 釣銭番号 4904

Express

領収書

エム・シー・オイル (株)
立川南SS
東京都立川市柴崎町6-17-11
TEL:042-523-0673
2017/11/30(木)17:20

現金フリー 様
4-313201-00008 820058 0000
売上 現金 手
お釣 ¥2000
14.82L @135.0 L-4N-10

小計 ¥2,000
(内消費税等 ¥148)
合計 ¥2,000
お預かり ¥2000 お釣 ¥0
※上記にて領収書とさせていただきます
nanacoに1回10,000円
以上チャージすると、おれなく20
ポイントがもらえる!毎月上限60
ポイント、2018年3月末まで。
No.4448 担当:0001 立川南SS
POS番号01
2017/11/30

政務活動費領収書等貼付用紙

Express

領収書
 エム・シー・オイル(株)
 立川南SS
 東京都立川市柴崎町6-17-11
 TEL:042-523-0673
 2017/12/13(水)09:52
 現金フリー 様
 4-313201-00008 820058 0000
 売上 現金 手
 シナ-ば-IJ-
 020000 ¥3000
 22.22L @135.0 L-1 N-1

小計 ¥3,000
 (内消費税等 ¥222)
 合計 ¥3,000
 お預かり ¥10000 お釣 ¥7000
 ※上記にて領収書とさせていただきます

nanacoに1回10,000円以上チャージすると、もれなく20ポイントがもらえる! 毎月上限60ポイント、2018年3月末まで。
 No.1419 担当:0001 立川南SS
 POS番号01
 2017/12/13 釣銭伝票No.7970

おつり引換券

2017/12/13(水)09:52
 金付現金金寄員 ¥7,000
 2017/12/13 釣銭番号 7970



Express

領収書
 エム・シー・オイル(株)
 立川南SS
 東京都立川市柴崎町6-17-11
 TEL:042-523-0673
 2018/01/18(木)08:54
 現金フリー 様
 4-313201-00008 820058 0000
 売上 現金 手
 シナ-ば-IJ-
 020000 ¥3000
 21.74L @138.0 L-5 N-13

小計 ¥3,000
 (内消費税等 ¥222)
 合計 ¥3,000
 お預かり ¥10000 お釣 ¥7000
 ※上記にて領収書とさせていただきます

nanacoに1回10,000円以上チャージすると、もれなく20ポイントがもらえる! 毎月上限60ポイント、2018年3月末まで。
 No.1421 担当:0001
 POS番号01
 2018/01/18 釣銭伝票No.2816

おつり引換券

2018/01/18(木)08:54
 金付現金金寄員 ¥7,000
 2018/01/18 釣銭番号 2816

Express

領収書
 エム・シー・オイル(株)
 立川南SS
 東京都立川市柴崎町6-17-11
 TEL:042-523-0673
 2018/01/25(木)10:29
 現金フリー 様
 4-313201-00008 820058 0000
 売上 現金 手
 シナ-ば-IJ-
 20000 ¥3000
 21.74L @138.0 L-3 N-7

小計 ¥3,000
 (内消費税等 ¥222)
 合計 ¥3,000
 お預かり ¥10000 お釣 ¥7000
 ※上記にて領収書とさせていただきます

nanacoに1回10,000円以上チャージすると、もれなく20ポイントがもらえる! 毎月上限60ポイント、2018年3月末まで。
 No.4819 担当:0001
 POS番号01
 2018/01/25 釣銭伝票No.3621

おつり引換券

2018/01/25(木)10:29
 金付現金金寄員 ¥7,000
 2018/01/25 釣銭番号 3621

営業時間 7:00~21:00
 コーティング予約受付中!



領収書

IDEMITSU

印紙税申告納
 付につき京橋
 税務署承認済
 146997

立川南給油所
 TEL 042-526-0887
 出光リテール販売(株)
 本社 東京都中央区新富一丁目18-8 8F

売上 2017年12月22日
 16:02
 上 様 手
 現金フリー 00-146997-90001-0001-9

出光ゼアス P-16(内)
 41:00L @137.0 5617円

合計 5,617円
 (内、消費税等(8.00%) 416円)

伝No: 10053 担当: 2110
 釣銭精処理No 0518

付欄

政務活動費領収書等貼付用紙

営業時間 7:00~21:00
コーティング予約受付中!

営業時間 7:00~21:00
コーティング予約受付中!

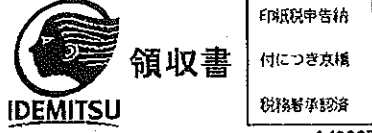

立川南給油所
TEL 042-526-0887
出光リテール販売(株)
本社 東京都中央区新富一丁目18-8 8F

立川南給油所
TEL 042-526-0887
出光リテール販売(株)
本社 東京都中央区新富一丁目18-8 8F

売上 2018年 2月 8日
10:10
上 様 手
現金フリー 00-146997-90001-0001-9

売上 2018年 2月24日
14:43
上 様 手
現金フリー 00-146997-90001-0001-9

出光ゼアス P-4(内)
20.98L 0143.0 3000円

出光ゼアス P-16(内)
20.98L 0143.0 3000円

合算十 3,000円
(内、消費税等(8.00%) 222円)

合計 3,000円
(内、消費税等(8.00%) 222円)

伝No: 10112 担当:2112
約機処理No 0395

伝No: 10237 担当:2110
約機処理No 0628



領収書

エム・シー・オイル(株)
立川南SS
東京都立川市柴崎町6-17-11
TEL:042-523-0673
2018/03/06(火)18:43

現金フリー 様
4-313201-00008 820058 0000
売上 現金 手
020000 ¥3000
21.90L 0137.0 L-1 N-1

小計 ¥3,000
(内消費税等 ¥222)

合算十 ¥3,000
お預かり ¥3000 お約 ¥0
※上記にて領収書とさせていただきます
nanacoに1回10,000円
以上チャージすると、もれなく20
ポイントがもらえる!毎月上限60
ポイント、2018年3月末まで。
No.7114 担当:0001 立川南SS
POS番号01
2018/03/06



三協石油(株) 立川バイパスSS
東京都立川市富士見町6-13-1
042-524-5751

納品書(領収書)

伝票No. 8854 2018年 3月12日 様
1-20375-10039-0000 0
現金

0456-000260 内 N-2 ¥
レギュラー 0143.00 ¥3,000
20.98L
合計 ¥3,000
(内消費税等 ¥222)

営業時間
平日6時~21時30分です
土日祝日18時~20時です
布洗車線あります(〇)/~
手洗い洗車おまかせください。

担当 0020
釣銭 1万:7,000 5千:2,000
0455-0456
2018- 3-12 09:14
20-525812 2018/03/12 04:05:31



三協石油(株) 立川バイパスSS
東京都立川市富士見町6-13-1
042-524-5751

納品書(領収書)

伝票No. 1570 2018年 3月28日 様
フリー現金
1-20375-00015-0000 2
フリー現金

5737-000260 内 N-2 ¥
レギュラー 0143.00 ¥3,000
20.98L
合計 ¥3,000
(内消費税等 ¥222)

営業時間
平日6時~21時30分です
土日祝日18時~20時です
布洗車線あります(〇)/~
手洗い洗車おまかせください。

担当 0002
釣銭 1万:7,000 5千:2,000
5736-5737
2018- 3-28 09:34
20-527003 2018/03/28 09:37:07

政務活動費領収書等貼付用紙

領収書

毎度ありがとうございます

様

[販売]
日本の夜景シリーズ第4集
82円 1枚 ¥82

小計 ¥82

課税計 ¥0
(内消費税等 ¥0)
非課税計 ¥82

△計 ¥82
合計 ¥82
お預り金額 ¥102
おつり ¥20

印紙税申告納
付につき廻町
税務署承認済



〒100-8798 日本郵便株式会社
東京都千代田区霞が関1-3-2
取扱日時：2017年12月 1日/12:21
担当：[REDACTED]
発行No. 171201J4013 端N69箱01
連絡先：立川げやき台郵便局
TEL:042-535-0772

郵便局からのお知らせ

年賀はがき好評販売中

2018年1月8日(月)以降に
年賀はがきを差し出される場合は、
さらに10円分の切手を貼り足して
いただく必要がありますので、
ご注意ください。

書等貼付欄

活動記録簿

会派・議員名 たちかわ自民党・安進会

年 月 日	平成29年4月13日				
場 所					
相 手 方	市民				
参加者氏名	たちかわ自民党・安進会				
目的・内容 結果	立川市政について広聴活動を行う				
活動に要した 経 費	科 目 (該当科目に○を 付けてください)	調査研究費・研修費・広報費・ 広聴費 ・要請・陳情活動費・会議費			
	交 通 費	行 先	利用交通機関	利用区間	
				金 額	
				円	
				円	
				円	
				円	
	参加費 (会費・負担金等)	内訳：郵便代として			1,394円
	そ の 他	内訳：			円
	内訳：			円	
	内訳：			円	
合 計				1,394円	

※ 調査研究費、研修費、広報費、広聴費、要請・陳情活動費、会議費に係る活動を記録してください。

※ 宿泊を伴う出張については、この様式を使わず、「出張届出書」及び「出張報告書」を提出してください。

活動記録簿

会派・議員名 たちかわ自民党・安進会

年 月 日	平成29年7月18日				
場 所					
相 手 方	市民				
参加者氏名	たちかわ自民党・安進会				
目的・内容 結果、等	立川市政について広聴活動を行う				
活動に要した 経 費	科 目 (該当科目に○を 付けてください)	調査研究費・研修費・広報費・ 広聴費 ・要請・陳情活動費・会議費			
		行 先	利用交通機関	利用区間	金 額
	交				円
	通				円
	費				円
					円
		参加費 (会費・負担金等)	内訳：郵便代として		120円
		そ の 他	内訳：		円
			内訳：		円
			内訳：		円
	合 計			120円	

※ 調査研究費、研修費、広報費、広聴費、要請・陳情活動費、会議費に係る活動を記録してください。

※ 宿泊を伴う出張については、この様式を使わず、「出張届出書」及び「出張報告書」を提出してください。

活動記録簿

会派・議員名 たちかわ自民党・安進会

年 月 日	平成29年10月17日				
場 所					
相 手 方	市民				
参加者氏名	たちかわ自民党・安進会				
目的・内容 結果 等	立川市政について広聴活動を行う				
活動に要した 経 費	科 目 (該当科目に○を 付けてください)	調査研究費・研修費・広報費・ 広聴費 ・要請・陳情活動費・会議費			
		行 先	利用交通機関	利用区間	金 額
	交				円
	通				円
	費				円
					円
		参加費 (会費・負担金等)	内訳：郵便代として		420円
		そ の 他	内訳：		円
			内訳：		円
	内訳：		円		
	合 計			420円	

※ 調査研究費、研修費、広報費、広聴費、要請・陳情活動費、会議費に係る活動を記録してください。

※ 宿泊を伴う出張については、この様式を使わず、「出張届出書」及び「出張報告書」を提出してください。

政務活動費領収書等貼付用紙

領収書

毎度ありがとうございます

たしかみ自民党 委員会 様

[販売]		
おもてなしの花第8集・82	820円 1枚	¥820
82円普通切手	82円 7枚	¥574
小計		¥1,394
課税計 (内消費税等 非課税計)		¥0 ¥0 ¥1,394
合計 お預り金額 おつり		¥1,394 ¥1,500 ¥106

印紙税申告納
付につき廻町
税務署承認済



〒100-8798 日本郵便株式会社
東京都千代田区霞が関1-3-2
取扱日時：2017年 4月13日 16:10
担当：[REDACTED]
発行No. 17041317377 端N77箱02
連絡先：砂川郵便局
TEL:042-535-0774

郵便局からのお知らせ

**ご注意
ください!**

「レターパックなどで現金送れ」は
全て詐欺です。
レターパックで現金を送ることは郵便法違反です。

領収書

毎度ありがとうございます

たしかみ自民党 委員会 様

[証紙切手引受]		
第一種定形外(規格内)	39.0g	
①120	1通	¥120
小計		¥120
郵便物引受合計通数	1通	
課税計 (内消費税等 非課税計)		¥120 ¥8 ¥0
合計 お預り金額		¥120 ¥120

印紙税申告納
付につき廻町
税務署承認済



〒100-8798 日本郵便株式会社
東京都千代田区霞が関1-3-2
取扱日時：2017年 7月18日 13:19
担当：[REDACTED]
発行No. 170718A3910 端N77箱02
連絡先：砂川郵便局
TEL:042-535-0774

郵便局からのお知らせ

**ご注意
ください!**

「レターパックなどで現金送れ」は
全て詐欺です。
レターパックで現金を送ることは郵便法違反です。

領収書

毎度ありがとうございます

たしかみ自民党 委員会 様

[証紙切手引受]		
第一種定形外(規格内)	57.0g	
①140	1通	¥140
特殊取扱 (内訳) 速達		¥280 ¥280
小計		¥420
郵便物引受合計通数	1通	
課税計 (内消費税等 非課税計)		¥420 ¥31 ¥0
合計 お預り金額 おつり		¥420 ¥1,020 ¥600

印紙税申告納
付につき廻町
税務署承認済



〒100-8798 日本郵便株式会社
東京都千代田区霞が関1-3-2
取扱日時：2017年10月17日 10:42
担当：[REDACTED]
発行No. 171017A6826 端N66箱01
連絡先：立川高松郵便局
TEL:042-522-9791

郵便局からのお知らせ

**ご注意
ください!**

「レターパックなどで現金送れ」は
全て詐欺です。
レターパックで現金を送ることは郵便法違反です。

活動記録簿

会派・議員名 たちかわ自民党・安進会

年 月 日	平成29年11月27日				
場 所					
相 手 方	市民				
参加者氏名	たちかわ自民党・安進会				
目的・内容 結果 等	立川市政について広聴活動を行う				
活動に要した 経 費	科 目 (該当科目に○を 付けてください)	調査研究費・研修費・広報費・ <u>広聴費</u> ・要請・陳情活動費・会議費			
		行 先	利用交通機関	利用区間	金 額
	交				円
	通				円
	費				円
					円
		参加費 (会費・負担金等)	内訳：郵便代として		14,982円
		そ の 他	内訳：		円
			内訳：		円
			内訳：		円
	合 計			14,982円	

※ 調査研究費、研修費、広報費、広聴費、要請・陳情活動費、会議費に係る活動を記録してください。

※ 宿泊を伴う出張については、この様式を使わず、「出張届出書」及び「出張報告書」を提出してください。

活動記録簿

会派・議員名 たちかわ自民党・安進会

年 月 日	平成29年12月26日				
場 所					
相 手 方	市民				
参加者氏名	たちかわ自民党・安進会				
目的・内容 結果 等	立川市政について広聴活動を行う				
活動に要した 経 費	科 目 (該当科目に○を 付けてください)	調査研究費・研修費・広報費・ 広聴費 ・要請・陳情活動費・会議費			
		行 先	利用交通機関	利用区間	金 額
	交				円
	通				円
	費				円
					円
		参加費 (会費・負担金等)	内訳：郵便代として		706円
		そ の 他	内訳：		円
			内訳：		円
			内訳：		円
	合 計			706円	

※ 調査研究費、研修費、広報費、広聴費、要請・陳情活動費、会議費に係る活動を記録してください。

※ 宿泊を伴う出張については、この様式を使わず、「出張届出書」及び「出張報告書」を提出してください。

活動記録簿

会派・議員名 たちかわ自民党・安進会

年 月 日	平成30年2月19日				
場 所					
相 手 方	市民				
参加者氏名	たちかわ自民党・安進会				
目的・内容 結果 等	立川市政について広聴活動を行う				
活動に要した 経 費	科 目 (該当科目に○を 付けてください)	調査研究費・研修費・広報費・ 広聴費 ・要請・陳情活動費・会議費			
	交 通 費	行 先	利用交通機関	利用区間	金 額
					円
					円
					円
				円	
	参加費 (会費・負担金等)		内訳：郵便代として		380円
	そ の 他		内訳：		円
			内訳：		円
内訳：			円		
合 計				380円	

※ 調査研究費、研修費、広報費、広聴費、要請・陳情活動費、会議費に係る活動を記録してください。

※ 宿泊を伴う出張については、この様式を使わず、「出張届出書」及び「出張報告書」を提出してください。

政務活動費領収書等貼付用紙

領収書

毎度ありがとうございます

たしかの民主党 様

[別納引受]	
区内特別基(定) 072	17.0g 191通 ¥13,752
小計	¥13,752
第一種定形 082	17.0g 15通 ¥1,230
小計	¥1,230
郵便物引受合計通数	206通
課税計	¥14,982
(内消費税等)	¥1,109
非課税計	¥0
合計	¥14,982
お預り金額	¥15,082
おつり	¥100

印紙税申告納
付につき廻町
税務署承認済



〒100-8798 日本郵便株式会社
東京都千代田区霞が関1-3-2
取扱日時：2017年11月27日 14:20
担当：[redacted]
発行No. 171127A8702 端N77箱02
連絡先：砂川郵便局
TEL:042-535-0774

郵便局からのお知らせ

年賀はがき好評販売中

2018年1月8日(月)以降に
年賀はがきを差し出される場合は、
さらに10円分の切手を貼り足して
いただく必要がありますので、
ご注意ください。

領収書

毎度ありがとうございます

たしかの民主党 様

[証紙切手引受]	
第一種定形 082	3通 ¥246
小計	¥246
第一種定形 092	31.0g 5通 ¥460
小計	¥460
郵便物引受合計通数	8通
課税計	¥706
(内消費税等)	¥52
非課税計	¥0
合計	¥706
お預り金額	¥1,006
おつり	¥300

印紙税申告納
付につき廻町
税務署承認済



〒100-8798 日本郵便株式会社
東京都千代田区霞が関1-3-2
取扱日時：2017年12月26日 9:07
担当：[redacted]
発行No. 171226A0048 端N77箱02
連絡先：砂川郵便局
TEL:042-535-0774

郵便局からのお知らせ

年賀はがき好評販売中

2018年1月8日(月)以降に
年賀はがきを差し出される場合は、
さらに10円分の切手を貼り足して
いただく必要がありますので、
ご注意ください。

領収書

毎度ありがとうございます

たしかの民主党 様

[証紙切手引受]	
第一種定形外(規格内) 0380	330.5g 1通 ¥380
小計	¥380
郵便物引受合計通数	1通
課税計	¥380
(内消費税等)	¥28
非課税計	¥0
合計	¥380
お預り金額	¥1,000
おつり	¥620

印紙税申告納
付につき廻町
税務署承認済



〒100-8798 日本郵便株式会社
東京都千代田区霞が関1-3-2
取扱日時：2018年2月19日 13:12
担当：[redacted]
発行No. 180219A2289 端N77箱02
連絡先：砂川郵便局
TEL:042-535-0774

活動記録簿

会派・議員名 たちかわ自民党・安進会

年 月 日	平成29年4月～平成30年3月				
場 所					
相 手 方	市民				
参加者氏名	たちかわ自民党・安進会				
目的・内容 結果 等	立川市政について広聴活動を行う				
活動に要した 経 費	科 目 (該当科目に○を 付けてください)	調査研究費・研修費・広報費・ 広聴費 ・要請・陳情活動費・会議費			
	交 通 費	行 先	利用交通機関	利用区間	金 額
					円
					円
					円
				円	
	参加費 (会費・負担金等)	内訳：携帯電話使用料として (151,766円-ポイント代10,400円- 端末代32,148円) × 1/4			27,304円
	そ の 他	内訳：			円
内訳：			円		
合 計				27,304円	

- ※ 調査研究費、研修費、広報費、広聴費、要請・陳情活動費、会議費に係る活動を記録してください。
- ※ 宿泊を伴う出張については、この様式を使わず、「出張届出書」及び「出張報告書」を提出してください。

日頃、ドコモのサービスをご利用いただきまして誠にありがとうございます。

内訳項目 金額 (円) BREAKDOWN BY CATEGORY (YEN)	内訳金額 (円) AMOUNT (YEN)	内訳等詳細 (DETAILS OF BREAKDOWN)	税区分 (TAX)
		ご利用期間 (4/1~4/30)	
◇基本使用料 (計) 2,700	2,700	カケホーダイプラン (スマホノタブ) iPhone	合 算
◇通話料・通信料 (計) 167	117	X1・SMS通信料	4月ご利用分 合 算
	50	他社接続サービス通信料 [X1]	4月ご利用分 合 算
		ナビダイヤル等	
◇パケット定額料等 (計) 7,700	13,700	光シェアパック10	合 算
	9,500	(内訳) シェアパック10 (小容量) 定額料	
	5,400	(内訳) ドコモ光基本使用料 (戸建)	COP02284263の基本使用料
	-1,200	(内訳) 割引料	
	-5,400	ドコモ光回線ご負担額	COP02284263のご請求分 合 算
	-600	ずっとドコモ割	合 算
	0	(参考) 当月ご利用データ量 (シェアグループ合計)	当月通信量は13.6GBです。 合 算
	0	(参考) 当月ご利用データ量	当月通信量は2.7GBです。 合 算
◇その他ご利用料金等 (計) -1,100	300	付加機能使用料 (spモード/メール等含む)	合 算
	300	付加機能使用料 (留守番電話)	合 算
	200	付加機能使用料 (キャッチホン)	合 算
	100	付加機能使用料 (メロディコール基本)	合 算
	-200	オプションバック割引料	(留守・キャッチ・メロディ・転送) 合 算
	300	ドコモWi-Fi利用料 (spモード)	合 算
	-300	永年キャンペーン割引料 (ドコモWi-Fi)	合 算
	324	spモード決済 (料金回収代行/継続課金分)	5月請求分 内 税
	-2,106	月々サポート適用額	本回線は11回目の適用 (全24回) 内 税
	2	ユニバーサルサービス料/基本	1番号あたり2円のご請求となります 合 算
	-20	eピリング割引料	4月請求分 合 算
◇端末等代金分割支払金 2,679	2,679	端末等代金分割支払金	11回目のご請求です。(全24回) 非対象等
		ご請求は2018年6月請求迄で、分割支払金残額は	34,827円です。
◇消費税等相当額 (計) 899	899	消費税等相当額 (合計)	合算表示の料金合計×8%
◇合計 13,045	13,045	合計	
		<NTTドコモからのお知らせ>	
		○継続利用期間は、4月末で	8年9か月となりました。
		○カケホーダイプランのご契約期間は4月末で	9か月となりました。
		○ポイントのお知らせ	
		今月のご利用金額に対する獲得ポイントは、	900です。
		(ポイント遡呈の対象になるご利用金額は、	9,249円です。)
		※その他の獲得ポイントはWEBをご確認ください。	
		○ステージのお知らせ	
		現在のステージは、	ゴールドステージです。
		(ポイント対象金額1000円につき100pt)	

内訳項目 金額 (円) BREAKDOWN BY CATEGORY (YEN)	内訳金額 (円) AMOUNT (YEN)	内訳等詳細 (DETAILS OF BREAKDOWN)	税区分 (TAX)
		ご利用期間 (5/1~5/31)	
◇基本使用料 (計) 2,700	2,700	カケホーダイプラン (スマホ/タブ) iPhone	合 算
◇通話料・通信料 (計) 48	48	X1・SMS通信料	5月ご利用分 合 算
◇パケット定額料等 (計) 7,700	13,700	光シェアパック10	合 算
	9,500	(内訳) シェアパック10 (小容量) 定額料	
	5,400	(内訳) ドコモ光基本使用料 (戸建)	COP02284263の基本使用料
	-1,200	(内訳) 割引料	
	-5,400	ドコモ光回線ご負担額	COP02284263のご請求分 合 算
	-600	ずっとドコモ割	合 算
	0	(参考) 当月ご利用データ量 (シェアグループ合計)	当月通信量は14.0GBです。 合 算
	0	(参考) 当月ご利用データ量	当月通信量は2.2GBです。 合 算
◇その他ご利用料金等 (計) -1,100	300	付加機能使用料 (spモード/メール等含む)	合 算
	300	付加機能使用料 (留守番電話)	合 算
	200	付加機能使用料 (キャッチホン)	合 算
	100	付加機能使用料 (メロディコール基本)	合 算
	-200	オプションパック割引料	(留守・キャッチ・メロディ・転送) 合 算
	300	ドコモWiFi利用料 (spモード)	合 算
	-300	永年キャンペーン割引料 (ドコモWiFi)	合 算
	324	spモード決済 (料金回収代行/継続課金分)	6月請求分 内 税
	-2,106	月々サポート適用額	本回線は12回目の適用 (全24回) 内 税
	2	ユニバーサルサービス料/基本	1番号あたり2円のご請求となります 合 算
	-20	eピリング割引料	5月請求分 合 算
◇繰上代金分割支払金 2,679	2,679	繰上代金分割支払金	12回目のご請求です。(全24回) 非対象等
		ご請求は2018年6月請求迄で、分割支払金残額は	32,148円です。
◇消費税等相当額 (計) 890	890	消費税等相当額 (合計)	合算表示の料金合計×8%
◇合計 12,917	12,917	合計	
		<NTTドコモからのお知らせ>	
		○継続利用期間は、5月末で	8年10か月となりました。
		○カケホーダイプランのご契約期間は5月末で	10か月となりました。
		○ポイントのお知らせ	
		今月のご利用金額に対する獲得ポイントは、	900です。
		(ポイント進呈の対象になるご利用金額は、	9,180円です。)
		※その他の獲得ポイントはWEBをご確認ください。	
		○ステージのお知らせ	
		現在のステージは、	ゴールドステージです。
		(ポイント対象金額1000円につき100pt)	

日頃、ドコモのサービスをご利用いただきまして誠にありがとうございます。

内訳項目 金額 (円) BREAKDOWN BY CATEGORY (YEN)	内訳金額 (円) AMOUNT (YEN)	内訳等詳細 (DETAILS OF BREAKDOWN)	税区分 (TAX)
		ご利用期間 (6/1~6/30)	
◇基本使用料 (計) 2,700	2,700	カケホーダイプラン (スマホ/タブ) iPhone	合 算
◇通話料・通信料 (計) 264	264	Xi・SMS通信料 6月ご利用分	合 算
◇パケット定額料等 (計) 7,700	13,700	光シェアパック10	合 算
	9,500	(内訳) シェアパック10 (小容量) 定額料	
	5,400	(内訳) ドコモ光基本使用料 (戸建) COP02284263の基本使用料	
	-1,200	(内訳) 割引料	
	-5,400	ドコモ光回線ご負担額 COP02284263のご請求分	合 算
	-600	ずっとドコモ割	合 算
	0	(参考) 当月ご利用データ量 (シェアグループ合計) 当月通信量は14.3GBです。	合 算
	0	(参考) 当月ご利用データ量 当月通信量は3.0GBです。	合 算
◇その他ご利用料金等 (計) -1,100	300	付加機能使用料 (spモード/メール等含む)	合 算
	300	付加機能使用料 (留守番電話)	合 算
	200	付加機能使用料 (キャッチホン)	合 算
	100	付加機能使用料 (メロディコール基本)	合 算
	-200	オプションパック割引料 (留守・キャッチ・メロディ・転送)	合 算
	300	ドコモWiFi利用料 (spモード)	合 算
	-300	永年キャンペーン割引料 (ドコモWiFi)	合 算
	324	spモード決済 (料金回収代行/継続課金分) 7月請求分	内 税
	-2,106	月々サポート適用額 本回額は13回目の適用 (全24回)	内 税
	2	ユニバーサルサービス料/基本 1番号あたり2円のご請求となります	合 算
	-20	eピリング割引料 6月請求分	合 算
◇端末等代金分割支払金 2,679	2,679	端末等代金分割支払金 13回目のご請求です。(全24回) ご請求は2018年6月請求迄で、分割支払金残額は 29,469円です。	非対象等
◇消費税等相当額 (計) 907	907	消費税等相当額 (合計) 合算表示の料金合計×8%	
◇合計 13,150	13,150	合計	
		<NTTドコモからのお知らせ>	
		○継続利用期間は、6月末で 8年11か月となりました。	
		○カケホーダイプランのご契約期間は6月末で 11か月となりました。	
		○ポイントのお知らせ 今月のご利用金額に対する獲得ポイントは、 900です。 (ポイント進呈の対象になるご利用金額は、 9,396円です。) ※その他の獲得ポイントはWEBをご確認ください。	
		○ステージのお知らせ 現在のステージは、 ゴールドステージです。 (ポイント対象金額1000円につき100pt)	

内訳項目・金額(円) BREAKDOWN BY CATEGORY (YEN)	内訳金額(円) AMOUNT (YEN)	内訳等詳細 (DETAILS OF BREAKDOWN)	税区分 (TAX)
		ご利用期間(7/1~7/31)	
◇基本使用料(計) 2,700	2,700	カケホーダイプラン(スマホ/タブ) iPhone	合算
◇通話料・通信料(計) 168	168	X1・SMS通信料	7月ご利用分 合算
◇パケット定額料等(計) 7,700	13,700	光シェアパック10	合算
	9,500	(内訳) シェアパック10(小容量)定額料	
	5,400	(内訳) ドコモ光基本使用料(戸建)	COP02284263の基本使用料
	-1,200	(内訳) 割引料	
	-5,400	ドコモ光回線ご負担額	COP02284263のご請求分 合算
	-600	ずっとドコモ割	合算
	0	(参考) 当月ご利用データ量(シェアグループ合計)	当月通信量は14.0GBです。 合算
	0	(参考) 当月ご利用データ量	当月通信量は1.7GBです。 合算
◇その他ご利用料金等(計) -1,099	300	付加機能使用料(spモード/メール等含む)	合算
	300	付加機能使用料(留守番電話)	合算
	200	付加機能使用料(キャッチホン)	合算
	100	付加機能使用料(メロディコール基本)	合算
	-200	オプションパック割引料	(留守・キャッチ・メロディ・転送) 合算
	300	ドコモWi-Fi利用料(spモード)	合算
	-300	永年キャンペーン割引料(ドコモWi-Fi)	合算
	324	spモード決済(料金回収代行/継続課金分)	8月請求分 内税
	-2,106	月々サポート適用額	本回線は14回目の適用(全24回) 内税
	3	ユニバーサルサービス料/基本	1番号あたり3円のご請求となります 合算
	-20	oピリング割引料	7月請求分 合算
◇端末等代金分割支払金 2,679	2,679	端末等代金分割支払金	14回目のご請求です。(全24回) 非対象等
		ご請求は2018年6月請求迄で、分割支払金残額は	26,790円です。
◇消費税等相当額(計) 900	900	消費税等相当額(合計)	合算表示の料金合計×8%
◇合計 13,048	13,048	合計	
		<NTTドコモからのお知らせ>	
		○継続利用期間は、7月末で	9年となりました。
		○カケホーダイプランのご契約期間は7月末で	12か月となりました。
		○ポイントのお知らせ	
		今月のご利用金額に対する獲得ポイントは、	900です。
		(ポイント進量の対象になるご利用金額は、	9,301円です。)
		※その他の獲得ポイントはWEBをご確認ください。	
		○ステージのお知らせ	
		現在のステージは、	ゴールドステージです。
		(ポイント対象金額1000円につき100pt)	

内訳項目 金額 (円) BREAKDOWN BY CATEGORY (YEN)	内訳金額 (円) AMOUNT (YEN)	内訳等詳細 (DETAILS OF BREAKDOWN)		税区分 (TAX)
		ご利用期間 (8/1~8/31)		
◇基本使用料 (計) 2,700	2,700	カケホーダイプラン (スマホ/タブ) iPhone		合 算
◇通話料・通信料 (計) 9	9	Xi・SMS通信料	8月ご利用分	合 算
◇パケット定額料等 (計) 7,700	13,700	光シェアパック10		合 算
	9,500	(内訳) シェアパック10 (小容量) 定額料		
	5,400	(内訳) ドコモ光基本使用料 (戸建)		COPO2284263の基本使用料
	-1,200	(内訳) 割引料		
	-5,400	ドコモ光回線ご負担額		COPO2284263のご請求分
	-600	ずっとドコモ割		合 算
	0	(参考) 当月ご利用データ量 (シェアグループ合計)		当月通信量は6.4GBです。
	0	(参考) 当月ご利用データ量		当月通信量は1.6GBです。
◇その他ご利用料金等 (計) -1,099	300	付加機能使用料 (spモード/メール等含む)		合 算
	300	付加機能使用料 (留守番電話)		合 算
	200	付加機能使用料 (キャッチホン)		合 算
	100	付加機能使用料 (メロディコール基本)		合 算
	-200	オプションパック割引料		(留守・キャッチ・メロディ・転送)
	300	ドコモWiFi利用料 (spモード)		合 算
	-300	永年キャンペーン割引料 (ドコモWiFi)		合 算
	324	spモード決済 (料金回収代行/継続課金分)		9月請求分
	-2,106	月々サポート適用額		本回線は15回目の適用 (全24回)
	3	ユニバーサルサービス料/基本		1番号あたり3円のご請求となります
	-20	eピリング割引料		8月請求分
◇端末等代金分割支払金 2,679	2,679	端末等代金分割支払金		15回目のご請求です。(全24回)
		ご請求は2018年6月請求迄で、分割支払金残額は		24,111円です。
◇消費税等相当額 (計) 887	887	消費税等相当額 (合計)		合算表示の料金合計×8%
◇合計 12,876	12,876	合計		
		<NTTドコモからのお知らせ>		
		○継続利用期間は、8月末で		9年1か月となりました。
		○カケホーダイプランのご契約期間は8月末で		1年1か月となりました。
		○ポイントのお知らせ		
		今月のご利用金額に対する獲得ポイントは、		900です。
		(ポイント進呈の対象になるご利用金額は、		9,142円です。)
		※その他の獲得ポイントはWEBをご確認ください。		
		○ステージのお知らせ		
		現在のステージは、		ゴールドステージです。
		(ポイント対象金額1000円につき100pt)		

内訳項目 金額 (円) BREAKDOWN BY CATEGORY (YEN)	内訳金額 (円) AMOUNT (YEN)	内訳等詳細 (DETAILS OF BREAKDOWN)	税区分 (TAX)
		ご利用期間 (9/1~9/30)	
◇基本使用料 (計) 2,700	2,700	カケホーダイプラン (スマホ/タブ) iPhone	合 算
◇通話料・通信料 (計) 66	66	XI・SMS通信料	9月ご利用分 合 算
◇パケット定額料等 (計) 7,700	13,700	光シェアバック10	合 算
	9,500	(内訳) シェアバック10 (小容量) 定額料	
	5,400	(内訳) ドコモ光基本使用料 (戸建)	COP02284263の基本使用料
	-1,200	(内訳) 割引料	
	-5,400	ドコモ光回線ご負担額	COP02284263のご請求分 合 算
	-600	ずっとドコモ割	合 算
	0	(参考) 当月ご利用データ量 (シェアグループ合計)	当月通信量は3.9GBです。 合 算
	0	(参考) 当月ご利用データ量	当月通信量は1.4GBです。 合 算
◇その他ご利用料金等 (計) -1,099	300	付加機能使用料 (spモード/メール等含む)	合 算
	300	付加機能使用料 (留守番電話)	合 算
	200	付加機能使用料 (キャッチホン)	合 算
	100	付加機能使用料 (メロディコール基本)	合 算
	-200	オプションバック割引料	(留守・キャッチ・メロディ・転送) 合 算
	300	ドコモWiFi利用料 (spモード)	合 算
	-300	永年キャンペーン割引料 (ドコモWiFi)	合 算
	324	spモード決済 (料金回収代行/継続課金分)	10月請求分 内 税
	-2,106	月々サポート適用額	本回額は16回目の適用 (全24回) 内 税
	3	ユニバーサルサービス料/基本	1番号あたり3円のご請求となります 合 算
	-20	eピリング割引料	9月請求分 合 算
◇端末等代金分割支払金 2,679	2,679	端末等代金分割支払金	16回目のご請求です。(全24回) 非対象等
		ご請求は2018年6月請求迄で、分割支払金残額は	21,432円です。
◇消費税等相当額 (計) 891	891	消費税等相当額 (合計)	合算表示の料金合計×8%
◇合計 12,937	12,937	合計	
		<NTTドコモからのお知らせ>	
		○継続利用期間は、9月末で	9年2か月となりました。
		○カケホーダイプランのご契約期間は9月末で	1年2か月となりました。
		○ポイントのお知らせ	
		今月のご利用金額に対する獲得ポイントは、	900です。
		(ポイント進呈の対象になるご利用金額は、	9,199円です。)
		※その他の獲得ポイントはWEBをご確認ください。	
		○ステージのお知らせ	
		現在のステージは、	ゴールドステージです。
		(ポイント対象金額1000円につき100pt)	

日頃、ドコモのサービスをご利用いただきまして誠にありがとうございます。

内訳項目 金額 (円) BREAKDOWN BY CATEGORY (YEN)	内訳金額 (円) AMOUNT (YEN)	内訳等詳細 (DETAILS OF BREAKDOWN)	税区分 (TAX)
		ご利用期間 (10/1~10/31)	
◇基本使用料 (計) 2,700	2,700	カケホーダイプラン (スマホ/タブ) iPhone	合 算
◇通話料・通信料 (計) 93	93	X1・SMS通話料	10月ご利用分 合 算
◇パケット定額料等 (計) 7,700	13,700	光シェアパック10	合 算
	9,500	(内訳) シェアパック10 (小容量) 定額料	
	5,400	(内訳) ドコモ光基本使用料 (戸建)	COP02284263の基本使用料
	-1,200	(内訳) 割引料	
	-5,400	ドコモ光回線ご負担額	COP02284263のご請求分 合 算
	-600	ずっとドコモ割	合 算
	0	(参考) 当月ご利用データ量 (シェアグループ合計)	当月通信量は5.3GBです。 合 算
	0	(参考) 当月ご利用データ量	当月通信量は3.1GBです。 合 算
◇その他ご利用料金等 (計) -1,099	300	付加機能使用料 (spモード/メール等含む)	合 算
	300	付加機能使用料 (留守番電話)	合 算
	200	付加機能使用料 (キャッチホン)	合 算
	100	付加機能使用料 (メロディコール基本)	合 算
	-200	オプションパック割引料	(留守・キャッチ・メロディ・転送) 合 算
	300	ドコモWiFi利用料 (spモード)	合 算
	-300	永年キャンペーン割引料 (ドコモWiFi)	合 算
	324	spモード決済 (料金回収代行/継続課金分)	11月請求分 内 税
	-2,106	月々サポート適用額	本回線は17回目の適用 (全24回) 内 税
	3	ユニバーサルサービス料/基本	1番号あたり3円のご請求となります 合 算
	-20	eピリング割引料	10月請求分 合 算
◇端末等代金分割支払金 2,679	2,679	端末等代金分割支払金	17回目のご請求です。(全24回) 非対象等
		ご請求は2018年6月請求迄で、分割支払金残額は	18,753円です。
◇消費税等相当額 (計) 894	894	消費税等相当額 (合計)	合算表示の料金合計×8%
◇合計 12,967	12,967	合計	
		<NTTドコモからのお知らせ>	
		○継続利用期間は、10月末で	9年3か月となりました。
		○カケホーダイプランのご契約期間は10月末で	1年3か月となりました。
		○ポイントのお知らせ	
		今月のご利用金額に対する獲得ポイントは、	900です。
		(ポイント進呈の対象になるご利用金額は、	9,226円です。)
		※その他の獲得ポイントはWEBをご確認ください。	
		○ステージのお知らせ	
		現在のステージは、	ゴールドステージです。
		(ポイント対象金額1000円につき100pt)	

日頃、ドコモのサービスをご利用いただきまして誠にありがとうございます。

内訳項目 金額 (円) BREAKDOWN BY CATEGORY (YEN)	内訳金額 (円) AMOUNT (YEN)	内訳等詳細 (DETAILS OF BREAKDOWN)	税区分 (TAX)
		ご利用期間 (11/1~11/30)	
◇基本使用料 (計) 2,700	2,700	カケホーダイプラン (スマホ/タブ) iPhone	合 算
◇通話料・通信料 (計) 24	24	X i・SMS通信料	11月ご利用分 合 算
◇パケット定額料等 (計) 7,700	13,700	光シェアパック10	合 算
	9,500	(内訳) シェアパック10 (小容量) 定額料	
	5,400	(内訳) ドコモ光基本使用料 (戸建)	COP02284263の基本使用料
	-1,200	(内訳) 割引料	
	-5,400	ドコモ光回線ご負担額	COP02284263のご請求分 合 算
	-600	ずっとドコモ割	合 算
	0	(参考) 当月ご利用データ量 (シェアグループ合計)	当月通信量は3.7GBです。 合 算
	0	(参考) 当月ご利用データ量	当月通信量は1.8GBです。 合 算
◇その他ご利用料金等 (計) -1,099	300	付加機能使用料 (spモード/メール等含む)	合 算
	300	付加機能使用料 (留守番電話)	合 算
	200	付加機能使用料 (キャッチホン)	合 算
	100	付加機能使用料 (メロディコール基本)	合 算
	-200	オプションパック割引料	(留守・キャッチ・メロディ・転送) 合 算
	300	ドコモWi-Fi利用料 (spモード)	合 算
	-300	永年キャンペーン割引料 (ドコモWi-Fi)	合 算
	324	spモード決済 (料金回収代行/継続課金分)	12月請求分 内 税
	-2,106	月々サポート適用額	本回線は18回目の適用 (全24回) 内 税
	3	ユニバーサルサービス料/基本	1番号あたり3円のご請求となります 合 算
	-20	eピリング割引料	11月請求分 合 算
◇端末等代金分割支払金 2,679	2,679	端末等代金分割支払金	18回目のご請求です。(全24回) 非対象等
		ご請求は2018年6月請求迄で、分割支払金残額は	16,074円です。
◇消費税等相当額 (計) 888	888	消費税等相当額 (合計)	合算表示の料金合計×8%
◇合計 12,892	12,892	合計	
		<NTTドコモからのお知らせ>	
		○継続利用期間は、11月末で	9年4か月となりました。
		○カケホーダイプランのご契約期間は11月末で	1年4か月となりました。
		○ポイントのお知らせ	
		今月のご利用金額に対する獲得ポイントは、	900です。
		(ポイント進呈の対象になるご利用金額は、	9,157円です。)
		※その他の獲得ポイントはWEBをご確認ください。	
		○ステージのお知らせ	
		現在のステージは、	ゴールドステージです。
		(ポイント対象金額1000円につき100pt)	

日頃、ドコモのサービスをご利用いただきまして誠にありがとうございます。

内訳項目 金額 (円) BREAKDOWN BY CATEGORY (YEN)	内訳金額 (円) AMOUNT (YEN)	内訳等詳細 (DETAILS OF BREAKDOWN)		税区分 (TAX)
		ご利用期間 (12/1~12/31)		
◇基本使用料 (計) 2,700	2,700	カケホーダイプラン (スマホ/タブ) iPhone		合 算
◇通話料・通信料 (計) 235	45	XI・SMS通信料	12月ご利用分	合 算
	190	他社接続サービス通信料 [XI]	12月ご利用分	合 算
			ナビダイヤル等	
◇パケット定額料等 (計) 7,700	13,700	光シェアパック10		合 算
	9,500	(内訳) シェアパック10 (小容量) 定額料		
	5,400	(内訳) ドコモ光基本使用料 (戸建)		COPO2284263の基本使用料
	-1,200	(内訳) 割引料		
	-5,400	ドコモ光回線ご負担額		COPO2284263のご請求分
	-600	ずっとドコモ割		合 算
	0	(参考) 当月ご利用データ量 (シェアグループ合計)		当月通信量は5.3GBです。
	0	(参考) 当月ご利用データ量		当月通信量は1.7GBです。
◇その他ご利用料金等 (計) -1,099	300	付加機能使用料 (spモード/メール等含む)		合 算
	300	付加機能使用料 (留守番電話)		合 算
	200	付加機能使用料 (キャッチホン)		合 算
	100	付加機能使用料 (メロディコール基本)		合 算
	-200	オプションパック割引料		(留守・キャッチ・メロディ・転送) 合 算
	300	ドコモWi-Fi 利用料 (spモード)		合 算
	-300	永年キャンペーン割引料 (ドコモWi-Fi)		合 算
	324	spモード決済 (料金回収代行/継続課金分)		1月請求分 内 税
	-2,106	月々サポート適用額		本回線は19回目の適用 (全24回) 内 税
	3	ユニバーサルサービス料/基本		1番号あたり3円のご請求となります 合 算
	-20	eピリング割引料		12月請求分 合 算
◇端末等代金分割支払金 2,679	2,679	端末等代金分割支払金		19回目のご請求です。(全24回) 非対象等
		ご請求は2018年6月請求迄で、分割支払金残額は		13,395円です。
◇消費税等相当額 (計) 905	905	消費税等相当額 (合計)		合算表示の料金合計×8%
◇合計 13,120	13,120	合計		
		<NTTドコモからのお知らせ>		
		○継続利用期間は、12月末で		9年5か月となりました。
		○カケホーダイプランのご契約期間は12月末で		1年5か月となりました。
		○ポイントのお知らせ		
		今月のご利用金額に対する獲得ポイントは、		900です。
		(ポイント進呈の対象になるご利用金額は、		9,178円です。)
		※その他の獲得ポイントはWEBをご確認ください。		
		○ステージのお知らせ		
		現在のステージは、		ゴールドステージです。
		(ポイント対象金額1000円につき100pt)		

内訳項目・金額 (円) BREAKDOWN BY CATEGORY (YEN)	内訳金額 (円) AMOUNT (YEN)	内訳等詳細 (DETAILS OF BREAKDOWN)	税区分 (TAX)
		ご利用期間 (1/1~1/31)	
◇基本使用料 (計) 2,700	2,700	カケホーダイプラン (スマホ/タブ) iPhone	合 算
◇通話料・通信料 (計) 24	24	X1・SMS通信料	1月ご利用分 合 算
◇パケット定額料等 (計) 7,700	13,700	光シェアパック10	合 算
	9,500	(内訳) シェアパック10 (小容量) 定額料	
	5,400	(内訳) ドコモ光基本使用料 (戸建)	COP02284263の基本使用料
	-1,200	(内訳) 割引料	
	-5,400	ドコモ光回線ご負担額	COP02284263のご請求分 合 算
	-600	ずっとドコモ割	合 算
	0	(参考) 当月ご利用データ量 (シェアグループ合計)	当月通信量は3.6GBです。 合 算
	0	(参考) 当月ご利用データ量	当月通信量は0.9GBです。 合 算
◇その他ご利用料金等 (計) -1,100	300	付加機能使用料 (spモード/メール等含む)	合 算
	300	付加機能使用料 (留守番電話)	合 算
	200	付加機能使用料 (キャッチホン)	合 算
	100	付加機能使用料 (メロディコール基本)	合 算
	-200	オプションパック割引料	(留守・キャッチ・メロディ・転送) 合 算
	300	ドコモWi-Fi利用料 (spモード)	合 算
	-300	永年キャンペーン割引料 (ドコモWi-Fi)	合 算
	324	spモード決済 (料金回収代行/継続課金分)	2月請求分 内 税
	-2,106	月々サポート適用額	本回線は20回目の適用 (全24回) 内 税
	2	ユニバーサルサービス料/基本	1番号あたり2円のご請求となります 合 算
	-20	eピリング割引料	1月請求分 合 算
◇端末等代金分割支払金 2,679	2,679	端末等代金分割支払金	20回目のご請求です。(全24回) 非対象等
		ご請求は2018年6月請求迄で、分割支払金残額は	10,716円です。
◇消費税等相当額 (計) 888	888	消費税等相当額 (合計)	合算表示の料金合計×8%
◇合計 12,891	12,891	合計	
		<NTTドコモからのお知らせ>	
		○継続利用期間は、1月末で	9年6か月となりました。
		○カケホーダイプランのご契約期間は1月末で	1年6か月となりました。
		○ポイントのお知らせ	
		今月のご利用金額に対する獲得ポイントは、	900です。
		(ポイント進呈の対象になるご利用金額は、	9,156円です。)
		※その他の獲得ポイントはWEBをご確認ください。	
		○ステージのお知らせ	
		現在のステージは、	ゴールドステージです。
		(ポイント対象金額1000円につき100pt)	

内訳項目 金額 (円) BREAKDOWN BY CATEGORY (YEN)	内訳金額 (円) AMOUNT (YEN)	内訳等詳細 (DETAILS OF BREAKDOWN)	税区分 (TAX)
		ご利用期間 (2/1~2/28)	
◇基本使用料 (計) 2,700	2,700	カケホーダイプラン (スマホ/タブ) iPhone	合 算
◇通話料・通信料 (計) 48	48	Xi・SMS通信料	2月ご利用分 合 算
◇パケット定額料等 (計) 5,500	11,100	光シェアバック5	合 算
	6,500	(内訳) シェアバック5 (小容量) 定額料	
	5,400	(内訳) ドコモ光基本使用料 (戸建)	COP02284263の基本使用料
	-800	(内訳) 割引料	
	-5,400	ドコモ光回線ご負担額	COP02284263のご請求分 合 算
	-200	ずっとドコモ割	合 算
	0	(参考) 当月ご利用データ量 (シェアグループ合計)	当月通信量は4.4GBです。 合 算
	0	(参考) 当月ご利用データ量	当月通信量は1.3GBです。 合 算
◇その他ご利用料金等 (計) -668	300	付加機能使用料 (spモード/メール等含む)	合 算
	300	付加機能使用料 (留守番電話)	合 算
	200	付加機能使用料 (キャッチホン)	合 算
	100	付加機能使用料 (メロディコール基本)	合 算
	-200	オプションバック割引料	(留守・キャッチ・メロディ・転送) 合 算
	300	ドコモWi-Fi利用料 (spモード)	合 算
	-300	永年キャンペーン割引料 (ドコモWi-Fi)	合 算
	324	spモード決済 (料金回収代行/継続課金分)	3月請求分 内 税
	-1,674	月々サポート適用額	本回線は21回目の適用 (全24回) 内 税
	2	ユニバーサルサービス料/基本	1番号あたり2円のご請求となります 合 算
	-20	eピリング割引料	2月請求分 合 算
◇端末等代金分割支払金 2,679	2,679	端末等代金分割支払金	21回目のご請求です。(全24回) 非対象等
		ご請求は2018年6月請求迄で、分割支払金残額は	8,037円です。
◇消費税等相当額 (計) 714	714	消費税等相当額 (合計)	合算表示の料金合計×8%
◇合計 10,973	10,973	合計	
		<NTTドコモからのお知らせ>	
		○継続利用期間は、2月末で	9年7か月となりました。
		○カケホーダイプランのご契約期間は2月末で	1年7か月となりました。
		○ポイントのお知らせ	
		今月のご利用金額に対する獲得ポイントは、	700です。
		(ポイント進呈の対象になるご利用金額は、	7,380円です。)
		※その他の獲得ポイントはWEBをご確認ください。	
		○ステージのお知らせ	
		現在のステージは、	ゴールドステージです。
		(ポイント対象金額1000円につき100pt)	

日頃、ドコモのサービスをご利用いただきまして誠にありがとうございます。

内訳項目 金額 (円) BREAKDOWN BY CATEGORY (YEN)	内訳金額 (円) AMOUNT (YEN)	内訳等詳細 (DETAILS OF BREAKDOWN)	税区分 (TAX)
		ご利用期間 (3/1~3/31)	
◇基本使用料 (計) 2,700	2,700	カケホーダイプラン (スマホ/タブ) iPhone	合 算
◇通話料・通信料 (計) 27	27	XI・SMS通信料	3月ご利用分 合 算
◇パケット定額料等 (計) 5,500	6,500	シェアパック5 (小容量) 定額料	合 算
	-800	ドコモ光セット割	光契約ID: COP02284263 合 算
	-200	ずっとドコモ割	合 算
	0	(参考) 当月ご利用データ量 (シェアグループ合計)	当月通信量は5.3GBです。 合 算
	0	(参考) 当月ご利用データ量	当月通信量は1.7GBです。 合 算
◇その他ご利用料金等 (計) -668	300	spモード利用料	合 算
	300	留守番電話サービス利用料	合 算
	200	キャッチホン利用料	合 算
	100	メロディコール利用料	合 算
	-200	オプションパック割引料	(留守・キャッチ・メロディ・転送) 合 算
	300	ドコモWi-Fi利用料 (spモード)	合 算
	-300	永年キャンペーン割引料 (ドコモWi-Fi)	合 算
	324	spモード決済 (料金回収代行/継続課金分)	4月請求分 内 税
	-1,674	月々サポート適用額	本回線は22回目の適用 (全24回) 内 税
	2	ユニバーサルサービス料/基本	1番号あたり2円のご請求となります 合 算
	-20	eピリング割引料	3月請求分 合 算
◇端末等代金分割支払金 2,679	2,679	端末等代金分割支払金	22回目のご請求です。(全24回) 非対象等
		ご請求は2018年6月請求迄で、分割支払金残額は	5,358円です。
◇消費税等相当額 (計) 712	712	消費税等相当額 (合計)	合算表示の料金合計×8%
◇合計 10,950	10,950	合計	
		<NTTドコモからのお知らせ>	
		○継続利用期間は、3月末で	9年8か月となりました。
		○カケホーダイプランのご契約期間は3月末で	1年8か月となりました。
		○ポイントのお知らせ	
		今月のご利用金額に対する獲得ポイントは、	700です。
		(ポイント進呈の対象になるご利用金額は、	7,359円です。)
		※その他の獲得ポイントはWEBをご確認ください。	
		○ステージのお知らせ	
		現在のステージは、	ゴールドステージです。
		(ポイント対象金額1000円につき100pt)	

活動記録簿

会派・議員名 たちかわ自民党・安進会

年 月 日	平成29年4月～平成30年3月				
場 所					
相 手 方	市民				
参加者氏名	たちかわ自民党・安進会				
目的・内容 結果 等	立川市政について広聴活動を行う				
活動に要した 経 費	科 目 (該当科目に○を 付けてください)	調査研究費・研修費・広報費・ 広聴費 ・要請・陳情活動費・会議費			
		行 先	利用交通機関	利用区間	金 額
	交				円
	通				円
	費				円
					円
		参加費 (会費・負担金等)	内訳：ガソリン代として (116,659円×1/4=29,164円)		29,164円
		そ の 他	内訳：		円
			内訳：		円
	合 計			29,164円	

※ 調査研究費、研修費、広報費、広聴費、要請・陳情活動費、会議費に係る活動を記録してください。

※ 宿泊を伴う出張については、この様式を使わず、「出張届出書」及び「出張報告書」を提出してください。

政務活動費領収書等貼付用紙



納品書 (領収書)

コスモ石油販売(株) 南関東カンパニー
S&CCSすずかけ通り
東京都立川市 柏町 1丁目
28-3
TEL:042-536-9631 SS-103822

2017年04月10日 11:46 伝票No.0215
通番4539

VISA 様
XXXXXXXXXXXX7646
お買上 VISA

11200
レギュラーガソリン P16 ¥3729
数量 30.07(L)
単価 124

合計 ¥3,729
(内消費税等 ¥276)
承認No.0000042901
支払方法 通常

0815-0815 06 2017/04/10

レシートを折りたたんで保管の際は



納品書 (領収書)

コスモ石油販売(株) 南関東カンパニー
S&CCSすずかけ通り
東京都立川市 柏町 1丁目
28-3
TEL:042-536-9631 SS-103822

2017年04月29日 13:10 伝票No.0289
通番4964

VISA 様
XXXXXXXXXXXX7646
お買上 VISA

11200
レギュラーガソリン P16 ¥3408
数量 27.71(L)
単価 123

合計 ¥3,408
(内消費税等 ¥252)
承認No.0000047301
支払方法 通常

9903-9903 06 2017/04/29

レシートを折りたたんで保管の際は
印字面が内側になる様にお願



納品書 (領収書)

コスモ石油販売(株) 南関東カンパニー
S&CCSすずかけ通り
東京都立川市 柏町 1丁目
28-3
TEL:042-536-9631 SS-103822

2017年04月15日 17:42 伝票No.0453
通番4820

VISA 様
XXXXXXXXXXXX7646
お買上 VISA

11200
レギュラーガソリン P16 ¥1367
数量 11.11(L)
単価 123

合計 ¥1,367
(内消費税等 ¥101)
承認No.0000063849
支払方法 通常

3444-3444 06 2017/04/15

レシートを折りたたんで保管の際は



納品書 (領収書)

コスモ石油販売(株) 南関東カンパニー
S&CCSすずかけ通り
東京都立川市 柏町 1丁目
28-3
TEL:042-536-9631 SS-103822

2017年05月04日 12:46 伝票No.0261
通番4703

VISA 様
XXXXXXXXXXXX7646
お買上 VISA

11200
レギュラーガソリン P16 ¥1973
数量 16.04(L)
単価 123

合計 ¥1,973
(内消費税等 ¥146)
承認No.0000045403
支払方法 通常

2664-2664 06 2017/05/04

レシートを折りたたんで保管の際は
印字面が内側になる様にお願



納品書 (領収書)

コスモ石油販売(株) 南関東カンパニー
S&CCSすずかけ通り
東京都立川市 柏町 1丁目
28-3
TEL:042-536-9631 SS-103822

2017年04月18日 17:30 伝票No.0291
通番2925

VISA 様
XXXXXXXXXXXX7646
お買上 VISA

11200
レギュラーガソリン P04 ¥3697
数量 30.06(L)
単価 123

合計 ¥3,697
(内消費税等 ¥274)
承認No.0000062218
支払方法 通常

4877-4877 02 2017/04/18



納品書 (領収書)

コスモ石油販売(株) 南関東カンパニー
S&CCSすずかけ通り
東京都立川市 柏町 1丁目
28-3
TEL:042-536-9631 SS-103822

2017年05月12日 10:13 伝票No.0131
通番3912

VISA 様
XXXXXXXXXXXX7646
お買上 VISA

11200
レギュラーガソリン P10 ¥3707
数量 30.14(L)
単価 123

合計 ¥3,707
(内消費税等 ¥274)
承認No.0000036924
支払方法 通常

6075-6075 04 2017

レシートを折りたたんで保管の際は
印字面が内側になる様にお願

政務活動費領収書等貼付用紙



納品書 (領収書)

コスモ石油販売 (株) 南関東カンパニー
S&CCSすずかけ通り
東京都立川市 柏町 1丁目
28-3
TEL:042-536-9631 SS-103822

2017年05月21日 16:19 伝票No.0389
通番3735

VISA 様
XXXXXXXXXXXX7646
お買上 VISA

11200
レギュラーガソリン P10 ¥3442
数量 28.68(L)
単価 120

合計 ¥3,442
(内消費税等 ¥255)
承認No.0000058854
支払方法 通常
0321-0321 04 2017/05/21



納品書 (領収書)

コスモ石油販売 (株) 南関東カンパニー
S&CCSすずかけ通り
東京都立川市 柏町 1丁目
28-3
TEL:042-536-9631 SS-103822

2017年07月03日 08:01 伝票No.0154
通番4509

VISA 様
XXXXXXXXXXXX7646
お買上 VISA

11200
レギュラーガソリン P16 ¥3828
数量 32.44(L)
単価 118

合計 ¥3,828
(内消費税等 ¥284)
承認No.0000028583
支払方法 通常
0399-0399 06 2017/07/03

レシートを折りたたんで保管の際は
印字面が内側になる様にお願します



納品書 (領収書)

コスモ石油販売 (株) 南関東カンパニー
S&CCSすずかけ通り
東京都立川市 柏町 1丁目
28-3
TEL:042-536-9631 SS-103822

2017年06月09日 15:25 伝票No.0269
通番5508

VISA 様
XXXXXXXXXXXX7646
お買上 VISA

11200
レギュラーガソリン P22 ¥3560
数量 29.67(L)
単価 120

合計 ¥3,560
(内消費税等 ¥264)
承認No.0000055085
支払方法 通常
9176-9176 08 2017/06/09

レシートを折りたたんで保管の際は



納品書 (領収書)

コスモ石油販売 (株) 南関東カンパニー
S&CCSすずかけ通り
東京都立川市 柏町 1丁目
28-3
TEL:042-536-9631 SS-103822

2017年07月09日 13:26 伝票No.0335
通番3358

VISA 様
XXXXXXXXXXXX7646
お買上 VISA

11200
レギュラーガソリン P07 ¥2850
数量 24.15(L)
単価 118

合計 ¥2,850
(内消費税等 ¥211)
承認No.0000048764
支払方法 通常
3491-3491 03 2017/07/09

レシートを折りたたんで保管の際は
印字面が内側になる様にお願します



納品書 (領収書)

コスモ石油販売 (株) 南関東カンパニー
S&CCSすずかけ通り
東京都立川市 柏町 1丁目
28-3
TEL:042-536-9631 SS-103822

2017年06月23日 19:49 伝票No.***
通番4533

VISA 様
XXXXXXXXXXXX7646
お買上 VISA

11200
レギュラーガソリン P16 ¥3655
数量 30.46(L)
単価 120

合計 ¥3,655
(内消費税等 ¥271)
承認No.0000071424
支払方法 通常
0000-0000 06 2017/06/24

レシートを折りたたんで保管の際は



納品書 (領収書)

コスモ石油販売 (株) 南関東カンパニー
S&CCSすずかけ通り
東京都立川市 柏町 1丁目
28-3
TEL:042-536-9631 SS-103822

2017年07月24日 10:25 伝票No.0183
通番4959

VISA 様
XXXXXXXXXXXX7646
お買上 VISA

11200
レギュラーガソリン P16 ¥2990
数量 24.11(L)
単価 124

合計 ¥2,990
(内消費税等 ¥221)
承認No.0000037527
支払方法 通常
1550-1550 06 2017/07/24

レシートを折りたたんで保管の際は
印字面が内側になる様にお願します

政務活動費領収書等貼付用紙



納品書 (領収書)

コスモ石油販売 (株) 南関東カンパニー
S&CCSすずかけ通り
東京都立川市 柏町 1丁目
28-3
TEL:042-536-9631 SS-103822

2017年07月29日 07:56 伝票No.0173
通番3017

VISA 様
XXXXXXXXXXXX7646
お買上 VISA

11200
レギュラーガソリン P07 ¥3645
数量 30.12(L)
単価 121

合計 ¥3,645
(内消費税等 ¥270)
承認No.0000028135
支払方法 通常
3831-3831 03 2017/07/29



納品書 (領収書)

コスモ石油販売 (株) 南関東カンパニー
S&CCSすずかけ通り
東京都立川市 柏町 1丁目
28-3
TEL:042-536-9631 SS-103822

2017年08月18日 17:22 伝票No.0356
通番5007

VISA 様
XXXXXXXXXXXX7646
お買上 VISA

11200
レギュラーガソリン P19 ¥3853
数量 31.84(L)
単価 121

合計 ¥3,853
(内消費税等 ¥285)
承認No.0000062438
支払方法 通常
4343-4343 07 2017/08/18

レシートを折りたたんで保管の際は
印字面が内側になる様をお願いします



納品書 (領収書)

コスモ石油販売 (株) 南関東カンパニー
S&CCSすずかけ通り
東京都立川市 柏町 1丁目
28-3
TEL:042-536-9631 SS-103822

2017年08月05日 09:25 伝票No.0215
通番5213

VISA 様
XXXXXXXXXXXX7646
お買上 VISA

11200
レギュラーガソリン P19 ¥3203
数量 26.47(L)
単価 121

合計 ¥3,203
(内消費税等 ¥237)
承認No.0000033154
支払方法 通常



納品書 (領収書)

17年08月23日 10:03 伝票No.1645
サイン

3CARD 様
XXXXXXXXXXXX7646
クレジットカード

12010
レギュラーガソリン P01 ¥3284
数量 26.48L

合計 ¥3,284
(内消費税(8.00%) ¥243)
クレジット支払 (NC)

支払方法 一括
有効期限 XX年XX月
レシートを折りたたんで保管の際は
印字面が内側になる様をお願いします

NSコーポレーション
セルフ砂川SS
東京都 立川市
砂川町4-18-1

担当: [REDACTED]
TEL:042-538-7212 SS-307050
場所コード:7707

レシートNo1645-01 7881-7881 2017/08/23



納品書 (領収書)

コスモ石油販売 (株) 南関東カンパニー
S&CCSすずかけ通り
東京都立川市 柏町 1丁目
28-3
TEL:042-536-9631 SS-103822

2017年08月11日 17:07 伝票No.0509
通番5371

VISA 様
XXXXXXXXXXXX7646
お買上 VISA

11200
レギュラーガソリン P19 ¥3698
数量 30.56(L)
単価 121

合計 ¥3,698
(内消費税等 ¥274)
承認No.0000061389
支払方法 通常
1105-1105 07 2017/08/11



納品書 (領収書)

コスモ石油販売 (株) 南関東カンパニー
S&CCSすずかけ通り
東京都立川市 柏町 1丁目
28-3
TEL:042-536-9631 SS-103822

2017年09月02日 11:07 伝票No.0221
通番4421

VISA 様
XXXXXXXXXXXX7646
お買上 VISA

11200
レギュラーガソリン P13 ¥3812
数量 31.50(L)
単価 121

合計 ¥3,812
(内消費税等 ¥282)
承認No.0000039486
支払方法 通常
1794-1794 05 2017/09/02

レシートを折りたたんで保管の際は
印字面が内側になる様をお願いします

政務活動費領収書等貼付用紙



納品書 (領収書)

コスモ石油販売 (株) 南関東カンパニー
S&CCSすずかけ通り
東京都立川市 柏町 1丁目
28-3
TEL:042-536-9631 SS-103822

2017年09月21日 18:50 伝票No.0390
通番2225

VISA 様
XXXXXXXXXXXX7646
お買上 VISA

11200
レギュラーガソリン P01 ¥3728
数量 30.81(L)
単価 121

合計 ¥3,728
(内消費税等 ¥276)
承認No.0000067215
支払方法 通常
0846-0846 01 2017/09/21



納品書 (領収書)

コスモ石油販売 (株) 南関東カンパニー
S&CCSすずかけ通り
東京都立川市 柏町 1丁目
28-3
TEL:042-536-9631 SS-103822

2017年10月22日 12:58 伝票No.0265
通番5655

VISA 様
XXXXXXXXXXXX7646
お買上 VISA

11200
レギュラーガソリン P22 ¥4004
数量 32.03(L)
単価 125

合計 ¥4,004
(内消費税等 ¥297)
承認No.0000046995
支払方法 通常

6010-6010 08 2017/10/22
レシートを折りたたんで保管の際は
印字面が内側になる様をお願いします



納品書 (領収書)

コスモ石油販売 (株) 南関東カンパニー
S&CCSすずかけ通り
東京都立川市 柏町 1丁目
28-3
TEL:042-536-9631 SS-103822

2017年09月26日 13:44 伝票No.0274
通番2647

VISA 様
XXXXXXXXXXXX7646
お買上 VISA

11200
レギュラーガソリン P04 ¥3819
数量 30.31(L)
単価 126

合計 ¥3,819
(内消費税等 ¥283)
承認No.0000049831
支払方法 通常



納品書 (領収書)

2017年11月22日 10:21 伝票No.2509
売上 サイン

TS3CARD 様

XXXXXXXXXXXX7646
提携カード

020101
レギュラーガソリン P16 ¥4095
数量 30.56L
単価 134

合計 ¥4,095
(内消費税(8.00%) ¥303)
クレジット支払 (NC)

支払方法 一括
有効期限 XX年XX月
レシートを折りたたんで保管の際は
印字面が内側になる様をお願いします

NSコーポレーション
セルフ砂川SS
東京都 立川市
砂川町4-13-1
担当: [REDACTED]
TEL:042-538-7212 SS-307050
場所コード:7707

レシートNo2509-06 5482-5482 2017/11/22



納品書 (領収書)

コスモ石油販売 (株) 南関東カンパニー
S&CCSすずかけ通り
東京都立川市 柏町 1丁目
28-3
TEL:042-536-9631 SS-103822

2017年10月09日 19:58 伝票No.0030
通番3600

VISA 様
XXXXXXXXXXXX7646
お買上 VISA

11200
レギュラーガソリン P10 ¥3403
数量 28.12(L)
単価 121

合計 ¥3,403
(内消費税等 ¥252)
承認No.0000071253
支払方法 通常

9691-9691 04 2017/10/10
レシートを折りたたんで保管の際は



納品書 (領収書)

コスモ石油販売 (株) 南関東カンパニー
S&CCSすずかけ通り
東京都立川市 柏町 1丁目
28-3
TEL:042-536-9631 SS-103822

2017年11月28日 15:51 伝票No.0335
通番3997

VISA 様
XXXXXXXXXXXX7646
お買上 VISA

11200
レギュラーガソリン P10 ¥4130
数量 31.77(L)
単価 130

合計 ¥4,130
(内消費税等 ¥306)
承認No.0000056707
支払方法 通常

5841-5841 04 2017/11/28
レシートを折りたたんで保管の際は

政務活動費領収書等貼付用紙



納品書 (領収書)

2017年12月02日 11:44 伝票No.1992
売上 サイン

TS3CARD 様
XXXXXXXXXXXX7646
提携カード

020101
レギュラーガソリン P04 ¥4191
数量 31.51L

合計 ¥4,191
(内消費税(8.00%) ¥310)
クレジット支払 (NC)

支払方法 一括
有効期限 XX年XX月
レシートを折りたたんで保管の際は
印字面が内側になる様にお願ひします

NSコーポレーション
セルフ砂川SS
東京都 立川市
砂川町4-18-1
担当: [REDACTED]
TEL:042-536-9631 CC:307050



納品書 (領収書)

コスモ石油販売(株)南関東カンパニー
S&CCSすずかけ通り
東京都立川市 柏町 1丁目
28-3
TEL:042-536-9631 SS-103822

2018年01月10日 11:04 伝票No.0215
通番3389

VISA 様
XXXXXXXXXXXX7646
お買上 VISA

11200
レギュラーガソリン P07 ¥4238
数量 31.39(L)
単価 0135

合計 ¥4,238
(内消費税等 ¥314)
承認No.0000039170
支払方法 通常

2301-2301 03 2018/01/10
レシートを折りたたんで保管の際は
印字面が内側になる様にお願ひします



納品書 (領収書)

コスモ石油販売(株)南関東カンパニー
S&CCSすずかけ通り
東京都立川市 柏町 1丁目
28-3
TEL:042-536-9631 SS-103822

2017年12月23日 12:09 伝票No.0291
通番4279

VISA 様
XXXXXXXXXXXX7646
お買上 VISA

11200
レギュラーガソリン P13 ¥4259
数量 31.55(L)
単価 0135

合計 ¥4,259
(内消費税等 ¥315)
承認No.0000043961
支払方法 通常

1200-1200 05 2017/12/23
レシートを折りたたんで保管の際は
印字面が内側になる様にお願ひします



納品書 (領収書)

コスモ石油販売(株)南関東カンパニー
S&CCSすずかけ通り
東京都立川市 柏町 1丁目
28-3
TEL:042-536-9631 SS-103822

2018年01月17日 07:58 伝票No.0145
通番5276

VISA 様
XXXXXXXXXXXX7646
お買上 VISA

11200
レギュラーガソリン P19 ¥4343
数量 31.02(L)
単価 0140

合計 ¥4,343
(内消費税等 ¥322)
承認No.0000028420
支払方法 通常

6227-6227 07 2018/01/17
レシートを折りたたんで保管の際は
印字面が内側になる様にお願ひします



納品書 (領収書)

コスモ石油販売(株)南関東カンパニー
S&CCSすずかけ通り
東京都立川市 柏町 1丁目
28-3
TEL:042-536-9631 SS-103822

2017年12月30日 07:45 伝票No.0166
通番4481

VISA 様
XXXXXXXXXXXX7646
お買上 VISA

11200
レギュラーガソリン P13 ¥4273
数量 31.65(L)
単価 0135

合計 ¥4,273
(内消費税等 ¥317)
承認No.0000027563
支払方法 通常

5950-5950 05 2017/12/30
レシートを折りたたんで保管の際は
印字面が内側になる様にお願ひします



納品書 (領収書)

コスモ石油販売(株)南関東カンパニー
S&CCSすずかけ通り
東京都立川市 柏町 1丁目
28-3
TEL:042-536-9631 SS-103822

2018年01月31日 17:19 伝票No.0441
通番2847

VISA 様
XXXXXXXXXXXX7646
お買上 VISA

11200
レギュラーガソリン P04 ¥4373
数量 31.69(L)
単価 0138

合計 ¥4,373
(内消費税等 ¥324)
承認No.0000062504
支払方法 通常

4641-4641 02 2018/01/31
レシートを折りたたんで保管の際は
印字面が内側になる様にお願ひします

政務活動費領収書等貼付用紙



納品書 (領収書)

納品書 (領収書)

コスモ石油販売 (株) 南関東カンパニー
S&CCSすずかけ通り
東京都立川市 柏町 1丁目
28-3
TEL:042-536-9631 SS-103822

コスモ石油販売 (株) 南関東カンパニー
S&CCSすずかけ通り
東京都立川市 柏町 1丁目
28-3
TEL:042-536-9631 SS-103822

2018年02月14日 13:54 伝票No.0267
通番4763

2018年03月01日 21:41 伝票No.0047
通番2943

VISA 様
XXXXXXXXXXXX7646
お買上 VISA

VISA 様
XXXXXXXXXXXX7646
お買上 VISA

11200
レギュラーガソリン P16 ¥3981
数量 28.85(L)
単価 0138

11200
レギュラーガソリン P04 ¥4121
数量 30.30(L)
単価 0136

合計 ¥3,981
(内消費税等 ¥295)

合計 ¥4,121
(内消費税等 ¥305)

承認No.0000049807
支払方法 通常

承認No.0000078048
支払方法 通常

2601-2601 06 2018/02/14
レシートを折りたたんで保管の際は
印字面が内側になる様をお願いします

1380-1380 02 2018/03/02
レシートを折りたたんで保管の際は
印字面が内側になる様をお願いします

付欄

活動記録簿

会派・議員名 たちかわ自民党・安進会

年 月 日	平成29年4月～平成30年3月				
場 所					
相 手 方	市民				
参加者氏名	たちかわ自民党・安進会				
目的・内容 結果 等	立川市政について広聴活動を行う				
活動に要した 経 費	科 目 (該当科目に○を 付けてください)	調査研究費・研修費・広報費・ 広聴費 ・要請・陳情活動費・会議費			
	交 通 費	行 先	利用交通機関	利用区間	金 額
					円
					円
					円
	参加費 (会費・負担金等)		内訳：ガソリン代として (62,627円×1/4=13,156円)		13,156円
	そ の 他		内訳：		円
			内訳：		円
	合 計				13,156円

※ 調査研究費、研修費、広報費、広聴費、要請・陳情活動費、会議費に係る活動を記録してください。

※ 宿泊を伴う出張については、この様式を使わず、「出張届出書」及び「出張報告書」を提出してください。

政務活動費領収書等貼付用紙



領収書

印紙

IDEMITSU

昭島給油所

TEL 042-519-8005 353682
東京燃料林産株式会社
東京都昭島市武蔵野2-6-18
TEL 042-519-8005

売上 2017年 4月 6日 17:48
上手
現金フリー 00-353682-90001-0001-9

出光ゼアス P-13(内)
35.83L 0126.0 4515円
01200.00

合計 4,515円
(内、消費税等(8.00%) 334円)
預り金 5,000円
釣銭 485円

伝No: 10208 担当:8800

※ 本書保管上のお願
財布・手帳等にはさんで保管戴く場
合は、印刷面を内側に折り保管をお
願いたします。

<釣銭金預り券>

釣銭のお受け取りまたは入金紙幣の払い
戻しは、「自動精算機」にてお願いしま
す。

2017年 4月 6日 17:48
レシートNo. 03
お預り金額 ¥5,000
お買上金額 ¥4,515
釣銭金額 ¥485

預り番号 269-0900

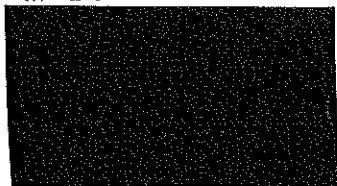

領収書

印紙

IDEMITSU

昭島給油所

TEL 042-519-8005
東京燃料林産株式会社
東京都昭島市武蔵野2-6-18
TEL 042-519-8005

売上 2017年 5月 16日 17:15
上手
現金フリー 00-353682-90001-0001-9

出光ゼアス P-22(内)
32.45L 0124.0 4024円
01200.00

合計 4,024円
(内、消費税等(8.00%) 298円)
預り金 5,000円
釣銭 976円

伝No: 10240 担当:8800

※ 本書保管上のお願
財布・手帳等にはさんで保管戴く場
合は、印刷面を内側に折り保管をお
願いたします。

<釣銭金預り券>

釣銭のお受け取りまたは入金紙幣の払い
戻しは、「自動精算機」にてお願いしま
す。

2017年 5月 16日 17:15
レシートNo. 06
お預り金額 ¥5,000
お買上金額 ¥4,024
釣銭金額 ¥976

預り番号 269-1512

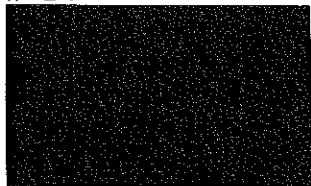

ヤマヒロ(株)
セルフ武蔵村山
東京都武蔵村山市
伊奈平5-88-1
TEL:042-520-1151 SS:30495-15408

領収書

2017年06月13日 16:53 伝票No.3462
取引通番 5584

上 様
530-15408-0000-0007 * 30495
現金

0120-00 1956
レギュラー P16 ¥3804
数量 32.24L
単価 0118

合計 ¥3,804
(内、消費税 ¥282)
おつ 5,000
おつ ¥1,196

4:0000000-0:0000000
06

期号 2017/06/13 1956-1956

※ 領収書控えを
お預りいただきありがとうございます。

オイル交換
キャンペーン実施中

キャンペーンサイト

マクドナルドのハンバーガー
55,555個山分け



※ 賞品は抽選式にて、当選したお客様にのみ
2017年6/30まで
賞品がなくなり次第終了となります。詳しくは店頭スタッフまで

アンケート回答で
Amazonギフト券
500円分をプレゼント!



Amazonギフト券の応募は、スマートフォン
またはPCからのみとなります。

http://1-11shell.shell.com/jpn

政務活動費領収書等貼付用紙



納品書 (領収書)

コスモ石油販売(株) 東関東カンパニー
S&CCS大綱
千葉県大網白里市北飯塚439-1
TEL:0475-70-9911 SS-090373

2017年08月12日 10:06 伝票No.0334
通番4867

1 200
1 ガソリン P16 ¥3889
数量 32.41(L)
単価 120

合計 ¥3,889
(内消費税等 ¥288)
お預り ¥10,000
お釣り ¥6,111

6605-6605 06 2017/08/12
上記にて領収書に替えさせて頂きます



領収書

印紙

IDEMITSU

353682

昭島給油所
TEL 042-519-8005
東京燃料林産株式会社
東京都昭島市武蔵野2-6-18
TEL 042-519-8005

売上 2017年 6月26日 11:29
上 様 手
現金フリー 00-353682-90001-0001-9

出光ゼアス P-22(内)
18.63L 123.0 2291円
01200.00

合計 2,291円
(内、消費税等(8.00%) 170円)
預り金 10,000円
釣銭 7,709円

伝No: 10083 担当:8800

※ 本書保管上のお願
財布・手帳等にはさんで保管戴く場
合は、印刷面を内側に折り保管をお
願ひいたします。

<釣銭預り券>

釣銭のお受け取りまたは入金紙幣の払い
戻しは、「自動精算機」にてお願いしま
す。

2017年 6月26日 11:29
伝No. 06
お預り金額 ¥10,000
お買上金額 ¥2,291
釣銭金額 ¥7,709

預り番号 127-1572

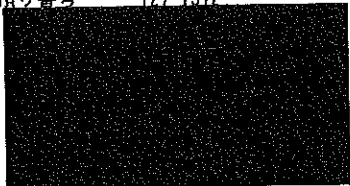

領収書

印紙

IDEMITSU

353682

昭島給油所
TEL 042-519-8005
東京燃料林産株式会社
東京都昭島市武蔵野2-6-18
TEL 042-519-8005

売上 2017年 7月20日 15:06
上 様 手
現金フリー 00-353682-90001-0001-9

出光ゼアス P-13(内)
33.25L 123.0 4090円
01200.00

合計 4,090円
(内、消費税等(8.00%) 303円)
預り金 10,000円
釣銭 5,910円

伝No: 10186 担当:8800

※ 本書保管上のお願
財布・手帳等にはさんで保管戴く場
合は、印刷面を内側に折り保管をお
願ひいたします。

<釣銭預り券>

釣銭のお受け取りまたは入金紙幣の払い
戻しは、「自動精算機」にてお願いしま
す。

2017年 7月20日 15:06
伝No. 03
お預り金額 ¥10,000
お買上金額 ¥4,090
釣銭金額 ¥5,910

預り番号 355-0977

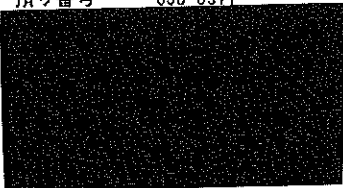

政務活動費領収書等貼付用紙



ヤマヒロ (株)
セルフ武蔵村山
東京都武蔵村山市
伊奈平5-88-1
TEL:042-520-1151 SS:30495-15408

領収書

2017年08月22日 12:03 伝票No.3005
取引通番 5352

上 様
530-15408-0000-0007 * 30495
現金

0120-00 7450
レギュラー P13 ¥3744
数量 31.73L
単価 ①118

合計 ¥3,744
(内税分消費税 ¥277)
お預り ¥10,000
お釣り ¥6,256
4:0000000-0:0000000

処理日付: 2017/08/22 7450-7450
100取引
領収書にかえさせていただきます。

キャンペーン期間: 7/21(金)~8/31(金)

10万Ponta ポイントが
抽選で当たる!

※10名以上参加で抽選可能

〈わしくはこちら〉

アンケート回答で
毎月1,000名様に
Amazonギフト券
500円分をプレゼント!

アンケート回答はこちら

*Amazonギフト券の応募は、スマートフォンまたはPCからのみとなります。

http://tellshell.shell.com/ion

ENEOS

納品書(領収書)
2017年10月15日 12:28

売上 様
6-372323-49992-001
現金フリー
車両番号 実車番
0026-00
レギュラー 33.73L

P-19 * ¥4,317
128円 ¥4,317
合計 (内消費税等(8.00%)) ¥320
お預り ¥10,000
お釣り ¥5,683
現金で売上引上げの場合は領収書にかえさせていただきます。

ENEOSフロンティア千葉C.
Dr. Driveセルフ東金台分
千葉県 東金市台方379
TEL:0475-53-2406 SS-372323
シャトル 4084-07
ナンバーNo0547-0548
002



領収書

印紙

IDEMITSU

353682

昭島給油所
TEL 042-519-8005
東京燃料林産株式会社
東京都昭島市武蔵野2-6-18
TEL 042-519-8005

売上 2017年 9月21日 10:01
上 様 手

現金フリー 00-353682-90001-0001-9

出光ゼアス P-13(内)
35.75 L ①24.0 4433円
01200.00

合計 4,433円
(内、消費税等(8.00%)) 328円
預り金 10,000円
釣り銭 5,567円

伝No: 10051 担当:8800

※ 本書保管上のお願
財布・手帳等にはさんで保管戴く場
合は、印刷面を内側に折り保管をお
願いたします。

<釣り銭預り券>

釣り銭のお受け取りまたは入金紙幣の払い
戻しは、「自動精算機」にてお願いしま
す。

2017年 9月21日 10:01
レ-No. 03
お預り金額 ¥10,000
お買上金額 ¥4,433
釣り銭金額 ¥5,567

預り番号 913-0890



領収書

印紙

IDEMITSU

353682

昭島給油所
TEL 042-519-8005
東京燃料林産株式会社
東京都昭島市武蔵野2-6-18
TEL 042-519-8005

売上 2017年11月 6日 12:26
上 様 手

現金フリー 00-353682-90001-0001-9

出光ゼアス P-16(内)
32.94L ①28.0 4216円
01200.00

合計 4,216円
(内、消費税等(8.00%)) 312円
預り金 10,000円
釣り銭 5,784円

伝No: 10138 担当:8800

※ 本書保管上のお願
財布・手帳等にはさんで保管戴く場
合は、印刷面を内側に折り保管をお
願いたします。

<釣り銭預り券>

釣り銭のお受け取りまたは入金紙幣の払い
戻しは、「自動精算機」にてお願いしま
す。

2017年11月 6日 12:26
レ-No. 04
お預り金額 ¥10,000
お買上金額 ¥4,216
釣り銭金額 ¥5,784

預り番号 484-1226

政務活動費領収書等貼付用紙



領収書

印紙

IDEMITSU

353682

昭島給油所
TEL 042-519-8005
東京燃料林産株式会社
東京都昭島市武蔵野2-6-18
TEL 042-519-8005

売上 2017年12月19日 11:39
上 様 手
現金フリー 00-353682-90001-0001-9

出光ゼアス P-19(内)
34.03 L 0133.0 4526円
01200.00

合計 4,526円
(内、消費税等(8.00%) 335円)
預り金 10,000円
釣銭金 5,474円

伝No: 10104 担当:8800

※ 本書保管上のお願ひ
財布・手帳等にはさんで保管戴く場
合は、印刷面を内側に折り保管をお
願ひいたします。

<釣銭金預り券>

釣銭のお受け取りまたは入金紙幣の払い
戻しは、「自動精算機」にてお願いしま
す。

2017年12月19日 11:39
レ-No. 05
お預り金額 ￥10,000
お買上金額 ￥4,526
釣銭金額 ￥5,474

預り番号 227-1434

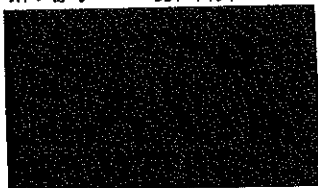

領収書

印紙

IDEMITSU

353682

昭島給油所
TEL 042-519-8005
東京燃料林産株式会社
東京都昭島市武蔵野2-6-18
TEL 042-519-8005

売上 2018年1月13日 14:34
上 様 手
現金フリー 00-353682-90001-0001-9

出光ゼアス P-13(内)
33.17 L 0136.0 4511円
01200.00

合計 4,511円
(内、消費税等(8.00%) 334円)
預り金 10,000円
釣銭金 5,489円

伝No: 10254 担当:8800

※ 本書保管上のお願ひ
財布・手帳等にはさんで保管戴く場
合は、印刷面を内側に折り保管をお
願ひいたします。

<釣銭金預り券>

釣銭のお受け取りまたは入金紙幣の払い
戻しは、「自動精算機」にてお願いしま
す。

2018年1月13日 14:34
レ-No. 03
お預り金額 ￥10,000
お買上金額 ￥4,511
釣銭金額 ￥5,489

預り番号 098-0776

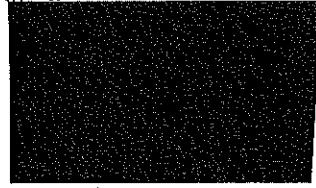

領収書

印紙

IDEMITSU

353682

昭島給油所
TEL 042-519-8005
東京燃料林産株式会社
東京都昭島市武蔵野2-6-18
TEL 042-519-8005

売上 2018年2月6日 11:18
上 様 手
現金フリー 00-353682-90001-0001-9

出光ゼアス P-19(内)
30.92 L 0138.0 4267円
01200.00

合計 4,267円
(内、消費税等(8.00%) 316円)
預り金 10,000円
釣銭金 5,733円

伝No: 10115 担当:8800

※ 本書保管上のお願ひ
財布・手帳等にはさんで保管戴く場
合は、印刷面を内側に折り保管をお
願ひいたします。

<釣銭金預り券>

釣銭のお受け取りまたは入金紙幣の払い
戻しは、「自動精算機」にてお願いしま
す。

2018年2月6日 11:18
レ-No. 05
お預り金額 ￥10,000
お買上金額 ￥4,267
釣銭金額 ￥5,733

預り番号 127-1426



活動記録簿

会派・議員名 たちかわ自民党・安進会

年 月 日	平成29年4月～平成30年3月				
場 所					
相 手 方	市民				
参加者氏名	たちかわ自民党・安進会				
目的・内容 結果 等	立川市政について広聴活動を行う				
活動に要した 経 費	科 目 (該当科目に○を 付けてください)	調査研究費・研修費・広報費・ 広聴費 ・要請・陳情活動費・会議費			
		行 先	利用交通機関	利用区間	金 額
	交				円
	通				円
	費				円
					円
	参加費 (会費・負担金等)	内訳：ガソリン代として (27,433円×1/4=6,858円)			6,858円
	そ の 他	内訳：			円
		内訳：			円
合 計				6,858円	

※ 調査研究費、研修費、広報費、広聴費、要請・陳情活動費、会議費に係る活動を記録してください。

※ 宿泊を伴う出張については、この様式を使わず、「出張届出書」及び「出張報告書」を提出してください。

政務活動費領収書等貼付用紙



ヤマヒロ (株)
砂川
東京都立川市
柏町1-15-15
TEL:042-535-5909 SS:30495-10706

領収書

2017年04月29日 15:59 伝票No.5378
取引通番 9675

現金フリー 様
530-10706-0000-0009 * 30495
現金

0120-00 1103
レギュラー P05 ¥260C
数量 20.00L
単価 0130

合計 (2409) ¥2,600
(内税分消費税 ¥193)



ヤマヒロ (株)
砂川
東京都立川市
柏町1-15-15
TEL:042-535-5909 SS:30495-10706

領収書

2017年06月06日 16:34 伝票No.048C
取引通番 8817

現金フリー 様
530-10706-0000-0009 * 30495
現金

0120-00 6583
レギュラー P05 ¥2633
数量 20.90L
単価 0126

合計 (2438) ¥2,633
(内税分消費税 ¥195)



ヤマヒロ (株)
砂川
東京都立川市
柏町1-15-15
TEL:042-535-5909 SS:30495-10706

領収書

2017年06月26日 13:07 伝票No.3113
取引通番 6017

現金フリー 様
530-10706-0000-0009 * 30495
現金

0120-00 9429
レギュラー P05 ¥2344
数量 18.60L
単価 0126

合計 (2170) ¥2,344
(内税分消費税 ¥174)



ヤマヒロ (株)
砂川
東京都立川市
柏町1-15-15
TEL:042-535-5909 SS:30495-10706

領収書

2017年07月25日 14:24 伝票No.7259
取引通番 950C

現金フリー 様
530-10706-0000-0009 * 30495
現金

0120-00 3977
レギュラー P05 ¥2941
数量 22.80L
単価 0129

合計 (2723) ¥2,941
(内税分消費税 ¥218)



ヤマヒロ (株)
砂川
東京都立川市
柏町1-15-15
TEL:042-535-5909 SS:30495-10706

領収書

2017年08月28日 17:02 伝票No.1801
取引通番 8276

現金フリー 様
530-10706-0000-0009 * 30495
現金

0120-00 8852
レギュラー P05 ¥2731
数量 21.50L
単価 0127

合計 (2529) ¥2,731
(内税分消費税 ¥202)



ヤマヒロ (株)
砂川
東京都立川市
柏町1-15-15
TEL:042-535-5909 SS:30495-10706

領収書

2017年09月20日 12:15 伝票No.4747
取引通番 5728

現金フリー 様
530-10706-0000-0009 * 30495
現金

0120-00 2032
レギュラー P05 ¥2032
数量 16.00L
単価 0127

合計 (1881) ¥2,032
(内税分消費税 ¥151)

政務活動費領収書等貼付用紙



ヤマヒロ (株)
砂川
東京都立川市
柏町1-15-15
TEL:042-535-5909 SS:30495-10706

領収書

2017年11月20日 13:10 伝票No.2247
取引通番 6859

現金フリー 様
530-10706-0000-0009 * 30495
現金

0120-00 0071
レギュラー P02 ¥2500
数量 18.80L
単価 0133

合計 (2315 / 185) ¥2,500
(内税分消費税 ¥185)



ヤマヒロ (株)
砂川
東京都立川市
柏町1-15-15
TEL:042-535-5909 SS:30495-10706

領収書

2017年12月12日 14:16 伝票No.501C
取引通番 7049

現金フリー 様
530-10706-0000-0009 * 30495
現金

0120-00 3041
レギュラー P05 ¥2288
数量 16.58L
単価 0138

合計 (2119 / 169) ¥2,288
(内税分消費税 ¥169)



ヤマヒロ (株)
砂川
東京都立川市
柏町1-15-15
TEL:042-535-5909 SS:30495-10706

領収書

2018年01月23日 09:34 伝票No.989J
取引通番 5958

現金フリー 様
530-10706-0000-0009 * 30495
現金

0120-00 8350
レギュラー P02 ¥2431
数量 17.00L
単価 0143

合計 ¥2,431
(内税分消費税 ¥180)



ヤマヒロ (株)
砂川
東京都立川市
柏町1-15-15
TEL:042-535-5909 SS:30495-10706

領収書

2018年02月16日 14:01 伝票No.2726
取引通番 8229

現金フリー 様
530-10706-0000-0009 * 30495
現金

0120-00 1325
レギュラー P05 ¥2545
数量 17.80L
単価 0143

合計 ¥2,545
(内税分消費税 ¥189)



ヤマヒロ (株)
砂川
東京都立川市
柏町1-15-15
TEL:042-535-5909 SS:30495-10706

領収書

2018年03月09日 13:26 伝票No.5204
取引通番 5185

現金フリー 様
530-10706-0000-0009 * 30495
現金

0120-00 3953
レギュラー P02 ¥2388
数量 16.70L
単価 0143

合計 ¥2,388
(内税分消費税 ¥177)

活動記録簿

会派・議員名 たちかわ自民党・安進会

年 月 日	平成29年4月～平成30年3月			
場 所				
相 手 方	市民			
参加者氏名	たちかわ自民党・安進会			
目的・内容 結果 等	立川市政について広聴活動を行う			
活動に要した 経 費	科 目 (該当科目に○を 付けてください)	調査研究費・研修費・広報費・ 広聴費 ・要請・陳情活動費・会議費		
	交 通 費	行 先	利用交通機関	利用区間
				金 額
				円
				円
				円
				円
	参加費 (会費・負担金等)	内訳：ガソリン代として (16,000円×1/4=4,000円)		4,000円
	そ の 他	内訳：		円
		内訳：		円
合 計			4,000円	

- ※ 調査研究費、研修費、広報費、広聴費、要請・陳情活動費、会議費に係る活動を記録してください。
- ※ 宿泊を伴う出張については、この様式を使わず、「出張届出書」及び「出張報告書」を提出してください。

政務活動費領収書等貼付用紙

Express

領収書

エムシーオイル (株)
西立川SS
東京都昭島市東町3-5-17
TEL:042-541-4258
2017/06/06(火)11:30
現金フリー 様
4-313203-00004 820058 0000
売上 現金 手
シナジーレギュラー
020000 ¥4000
32.26L 0124.0 L- 2 N- 4

小計 ¥4,000
(内消費税等 ¥296)
合計 ¥4,000
お預かり ¥10000 お約 ¥6000
※上記にて領収書とさせていただきます
No.7530 担当:0001 西立川SS
POS番号01
2017/06/06 釣銭伝票No.0966

おつり引換券

2017/06/06(火)11:30
金勺金袋金資員 ¥6,000
2017/06/06 釣銭番号 0966



Express

領収書

武蔵石油株式会社
東久留米SS
東京都東久留米市柳窪3-1-16
TEL:042-474-8220
2017/07/12(水)19:02
現金フリー 様
4-204130-00001 371785 0000
売上 現金 手
シナジーレギュラー
020000 ¥4000
32.26L 0124.0 L- 3 N- 9

小計 ¥4,000
(内消費税等 ¥296)
合計 ¥4,000
お預かり ¥4000 お約 ¥0
※上記にて領収書とさせていただきます
TOKUTAS 新登場!
その名の通りお得なサービスです。
今すぐメール会員に登録して
当店独自の特典を受けませんか?
詳しくはスタッフまで!!
No.8377 担当:0099
POS番号01
2017/07/12

Express

領収書

エムシーオイル (株)
西立川SS
東京都昭島市東町3-5-17
TEL:042-541-4258
2017/12/21(木)15:05
現金フリー 様
4-313203-00004 820058 0000
売上 現金 手
シナジーレギュラー
020000 ¥4000
29.85L 0134.0 L- 2 N- 4

小計 ¥4,000
(内消費税等 ¥296)
合計 ¥4,000
お預かり ¥10000 お約 ¥6000
※上記にて領収書とさせていただきます
No.6909 担当:0001 西立川SS
POS番号01
2017/12/21 釣銭伝票No.1003

おつり引換券

2017/12/21(木)15:05
金勺金袋金資員 ¥6,000
2017/12/21 釣銭番号 1003

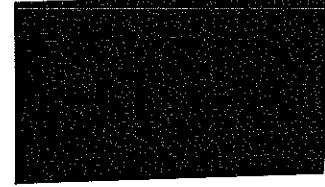

Express

領収書
エムシーオイル (株)
西立川SS
東京都昭島市東町3-5-17
TEL:042-541-4258
2018/01/26(金)12:34

現金フリー 様
4-313203-00004 820058 0000
売上 現金 手
シナジーレギュラー
020000 ¥4000
28.99L 0138.0 L- 4 N- 10
小計 ¥4,000
(内消費税等 ¥296)
合計 ¥4,000
お預かり ¥10000 お約 ¥6000
※上記にて領収書とさせていただきます
No.8541 担当:0001
POS番号01
2018/01/26 釣銭伝票No.7076

おつり引換券

2018/01/26(金)12:34
金勺金袋金資員 ¥6,000
2018/01/26 釣銭番号 7076

