

平成29年度 政務活動費支出明細書

会派又は議員名 公明党

科 目	支出日	内 容	金 額	
資料購入費	4月2日	地方自治講義(ちくま新書) (950円) - (ポイント9) ※1%	941	
	6月18日	公共入札・契約手続の実務	3,024	
	8月5日	認知症医療の限界、ケアの可能性	1,944	
	8月25日	自死は、向き合える (626円) - (ポイント6) ※1%	620	
	8月27日	ライフシフト	1,944	
	8月31日	立川、昭島の昭和	9,990	
	2月23日	立川市住宅地図	22,680	
	3月3日	立川のお財布を考える	500	
	3月20日	都政新報 (H29/4~30/3) 大沢	20,160	
	5月2日	日本教育新聞(H29/4~30/3) 山本	32,400	
	5月26日	日本教育新聞(H29/4~29/9) 福島	16,200	
	11月1日	日本教育新聞(H29/10~30/3) 福島	16,200	
			合 計	126,603

但し : クレジットカードにてお支払い

利用明細

注文番号 : 213310-20170402-0305933285

注文日 : 2017/04/02 17:00

発送日 : 2017/04/03

商品明細

商品コード	商品名	数量	単価(税込)	金額(税込)
978480069467	地方自治論叢	1	950	950

合計金額(税込)

950

支払金額

950

ご利用ありがとうございました。

楽天株式会社

〒158-0094

東京都世田谷区三軒一丁目14番1

TEL: 03-6221-7618

e-mail: info@books.rakuten.co.jp

- ・ [TOP](#)
- ・ [ポイント付与ルール](#)

## ポイント付与ルール

楽天会員登録頂いた皆様を対象として、楽天の各サービスを利用いただくことにより、利用額に応じて原則1%（100円で1ポイント）のポイントが付与されます。ポイントの有効期間は、ポイントが付与された月の翌年同月の前月末日までです。期限までに新たにポイントを獲得すれば有効期間が切れることはありません。（利用期間が限定されている期間限定ポイントは対象外です。）

### 各サービスのポイント付与ルール

各サービスのポイントの付与に関するルール一覧です。  
下記サービス以外はポイント付与の対象外となります。また、やむを得ない事情でキャンセル処理が発生する場合は、キャンセル処理の翌日にポイントが取り消されます。

#### 内容変更のお知らせ

【重要なお知らせ】楽天マートでのポイント付与ルールの変更について  
2015年5月12日13時以降より付与ルールが以下の通り変更になります。

- ・ 付与対象金額  
変更前：注文金額の合計金額  
変更後：1商品ごとの購入金額（税込）
- ・ 付与タイミング  
変更前：配達日の7日後  
変更後：注文日の翌日（確定ポイント 注文日から20日後）
- ・ 付与対象等  
変更前：送料・消費税は、付与対象外  
変更後：送料は付与対象外

【重要なお知らせ】楽天市場でのEdyご利用分のポイント付与数の変更について  
2014年12月1日より楽天市場でEdyでお支払いをした際のポイント付与数が下記の通り変更となります。

#### 【変更点】

- ・ 変更前：100円ごとに1ポイント
- ・ 変更後：200円ごとに1ポイント

※楽天市場の通常購入分1%分の付与に関しては変更ありません。  
今後もサービス向上に努めて参りますので、変わらぬご愛顧のほど、よろしくお願い申し上げます。

[貯まるサービスを探す](#)

### ポイント付与ルール一覧

政務活動費領収書等貼付用紙

2017年 10月 1日 市 川 又 証

8544  
物S:0005-0005-92361

公明党

本後

¥ 3, 024 -

日付

事務代

とし

上記金額確かに領収いたしました。※内消費税等 ¥224)  
東京都立川市藤町2-1-1 立川ルミネ8F  
TEL:047-527-2311

担当No. 00003554



ISBN978-4-313-12107-2

C3033 ¥2800E

定価：本体2800円＋税  
学陽書房



9784313121072



1923033028003

# 公共入札 契約手続 の実務

しくみの基本から談合防止策まで

しくみの基本から  
談合防止策まで

鈴木 満 著

学陽書房

# 公共入札 契約手続 の実務

しくみの基本から談合防止策まで

鈴木 満 著

学陽書房

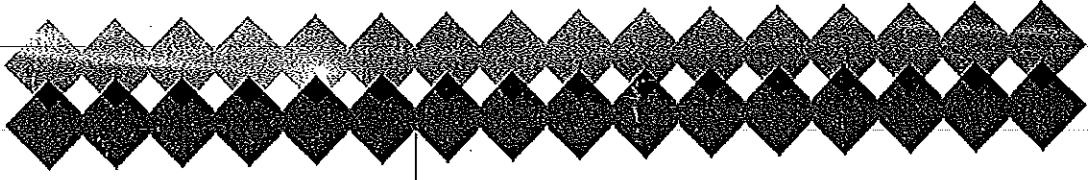

政務活動費領収書等貼付用紙

2017年 8月 5日 領 収 証

公明党 門倉正子

様

4063  
POS:0002-0002-1499

¥ 1, 9 4 4 -

但し 認知症 医療の限界、ケアの可能性として

(うち消費税等 ¥144)

上記金額確かに領収いたしました。※内側に折って保管して下さい

東京都立川市柏町1-14-20

オリオン書房柏町店

TEL:042-534-1311

担当者No. 00000999

公明堂 様

但し : クレジットカードにてお支払い

利用明細

注文番号 : 213310-20170825-03329717

注文日 : 2017/08/25 01:41

発送日 : 2017/08/25

商品明細

商品コード	商品名	数量	単価(税込)	金額(税込)
9784002709703	自死は、向き合える	1	626	626

合計金額(税込)

626

支払金額

626

ご利用ありがとうございました。

**楽天株式会社**

〒158-0094

東京都世田谷区玉川一丁目14番10

TEL: 03-6221-7618

e-mail: info@books.rakuten.co.jp



政務活動費領収書等貼付用紙

2017年 8月27日

領 収 証

6308

POS:0001-0001-92240

公明党

門倉正子

様

¥ 1, 9 4 4 -

借し書籍代 (LIFESHIFT) として

(うち消費税等 ¥144)

上記金額確かに領収いたしました。※内側に折って保管して下さい。

東京都立川市柏町1-14-20

オリオン書房柏町店

TEL: 042-534-1311

担当者No. 00000999

領収書等貼付欄

No. 26

領収書

500円

件名 『立川のお財布を考える』講座

資料

上記の金額を領収

様

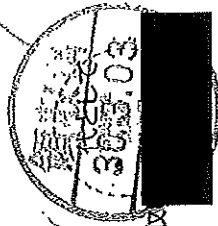



政務活動費領収書等貼付用紙

2017年08月31日

領 収 書

一連No000054  
領収No009102

公 明 党 様

¥9,990-

(但し 書籍代 として  
正に領収致しました)

税抜金額  
¥9,250-  
消費税等  
¥740-



収入印紙

フレンド書房

東京都立川市高松町3-18-2  
電話 042-527-1555  
FAX 042-527-1555  
印刷面を内側に折って保管願います



9784866720005



1920021092503

ISBN978-4-86672-000-5

C0021 ¥9250E

いき出版

定価：[本体9250円] +税

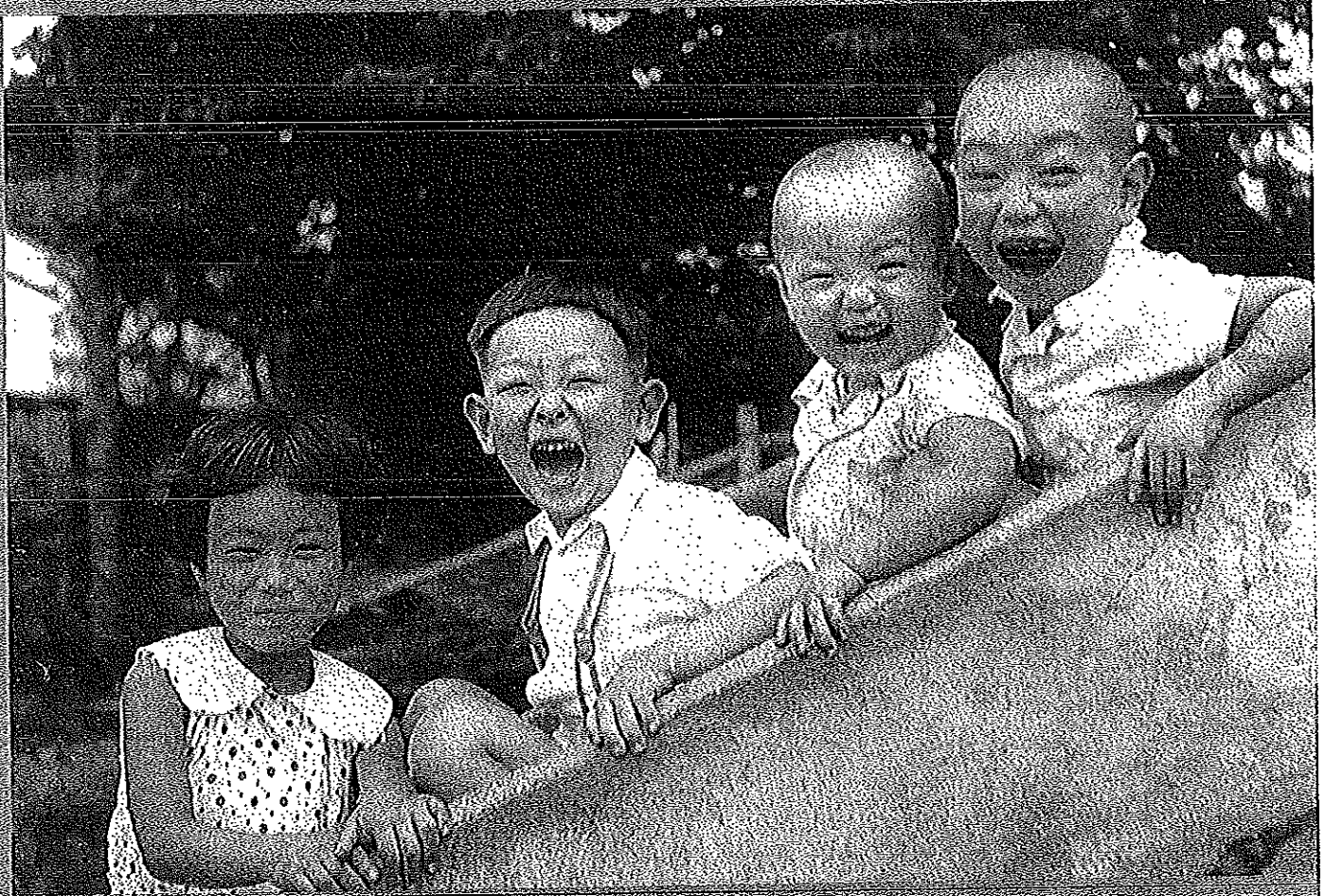

本書のおもな内容

目録 思い出の風景と血縁の祭り

戦前戦中のふるさと

立川飛行場

戦時下の教育と子どもたち

四川製糸

敗戦からの復興

四 米軍基地の閉

コラム 立川映画の変遷

五 高度経済成長の時代

六 暮らしのスケッチ

七 交通の発展

コラム ーとともに

八 祭りと年中行事

コラム 江戸神宮の祭り

コラム 立川神社の祭り

九 民権主義の教育改革

コラム 戦後の子どもたち

政務活動費領収書等貼付用紙

2018年02月23日

領 収 書

一連No000057  
領収No009507

公 明 党 様

¥22,680-

税抜金額  
¥21,000-  
消費税等  
¥1,680-

印

(但し 書籍代 として  
正に [REDACTED] た)

収入印紙

フレンド書

都立川市高松町3-18-2  
042-527-1555  
042-627-1555

別面を内側に折って保管願います





エコマーク認定印刷

この印刷物は、環境に配慮された原材料を使用し、リサイクルを考慮して製作されています。不要となった際は、回収リサイクルに出しましょう。

価格：21,000円(本体価格)+税



97844324383



192032621001

<http://www.zenrin.co.jp/>

ゼンリン公式オンラインショップ

**ZENRIN Store**

<http://store.zenrin.co.jp/>

[ゼンリン住宅地図に関するお問い合わせ]

株式会社 **ゼンリン**

立川営業所 〒190-0022 東京都立川市錦町3-2-30 朝日生命立川錦町ビル2F  
Tel 042-525-9931 Fax 042-522-9559

2紙目

# 領 収 証

平成 30年 3月 20日

立川市議会  
公明党 様

下記正に領収いたしました

件名	品目	数量	単価	金額(円)
新聞購読料	都政新報 / 平成 29年 4月～平成 30年 3月	12	1,680	20,160
			(電子版含む)	
合計	税込			20,160

株式会社 都政新報社 代表取締役  
〒160-0023 東京都新宿区西新宿7-23  
電話 03(5330)8781 ファクシミリ 03(5330)8808

1紙目

### お支払い明細

ご利用ありがとうございます。2017年4月分のお支払い明細は以下のとおりです。(金額は税込)

印刷

お支払い明細

2017年4月1日

大澤 純一 様

日経Wプラン 4月分 サービス利用料

5,509円

合計

5,509円

上記金額は全てクレジットカード利用によるものです。

株式会社 日本経済新聞社

## お支払い明細

ご利用ありがとうございます。2017年5月分のお支払い明細は以下のとおりです。(金額は税込)



お支払い明細

2017年5月1日

大澤 純一 様

日経Wプラン 5月分 サービス利用料

5,509円

**合計**

**5,509円**

上記金額は全てクレジットカード利用によるものです。

株式会社 日本経済新聞社

## お支払い明細

ご利用ありがとうございます。2017年6月分のお支払い明細は以下のとおりです。(金額は税込)

 印刷

お支払い明細

2017年6月1日

大澤 純一 様

日経Wプラン 6月分 サービス利用料

5,509円

合計

5,509円

上記金額は全てクレジットカード利用によるものです。

株式会社 日本経済新聞社

**NIKKEI** Nikkel Inc. No reproduction without permission.



## お支払い明細

ご利用ありがとうございます。2017年7月分のお支払い明細は以下のとおりです。(金額は税込)

印刷

お支払い明細

2017年7月1日

大澤 純一 様

日経Wプラン 7月分 サービス利用料

5,509円

合計

5,509円

上記金額は全てクレジットカード利用によるものです。

株式会社 日本経済新聞社

## お支払い明細

ご利用ありがとうございます。2017年8月分のお支払い明細は以下のとおりです。(金額は税込)

 印刷

お支払い明細

2017年8月1日

大澤 純一 様

日経Wプラン 8月分 サービス利用料

5,509円

合計

5,509円

上記金額は全てクレジットカード利用によるものです。

株式会社 日本経済新聞社

---

NIKKEI Nikkei Inc. No reproduction without permission.

お支払い明細

ご利用ありがとうございます。2017年9月分のお支払い明細は以下のとおりです。(金額は税込)



お支払い明細

2017年9月1日

大澤 純一 様

日経Wプラン 9月分 サービス利用料

5,509円

合計

5,509円

上記金額は全てクレジットカード利用によるものです。

株式会社 日本経済新聞社

**NIKKEI** Nikkei Inc. No reproduction without permission.

## お支払い明細

ご利用ありがとうございます。2017年10月分のお支払い明細は以下のとおりです。(金額は税込)

 印刷

お支払い明細

2017年10月1日

大澤 純一 様

日経Wプラン 10月分 サービス利用料

5,509円

**合計**

**5,509円**

上記金額は全てクレジットカード利用によるものです。

株式会社 日本経済新聞社

**Nikkei** Nikkei Inc. No reproduction without permission.

## お支払い明細

ご利用ありがとうございます。2017年11月分のお支払い明細は以下のとおりです。(金額は税込)

 印刷

お支払い明細

2017年11月1日

大澤 純一 様

日経Wプラン 11月分 サービス利用料

5,900円

**合計**

**5,900円**

上記金額は全てクレジットカード利用によるものです。

株式会社 日本経済新聞社

---

**NIKKEI** Nikkei Inc. No reproduction without permission.



## お支払い明細

ご利用ありがとうございます。2018年1月分のお支払い明細は以下のとおりです。(金額は税込)

 印刷

お支払い明細

2018年1月1日

大澤 純一 様

日経Wプラン 1月分 サービス利用料

5,900円

合計

5,900円

上記金額は全てクレジットカード利用によるものです。

株式会社 日本経済新聞社

---

NIKKEI Nikkei Inc. No reproduction without permission.

## お支払い明細

ご利用ありがとうございます。2018年2月分のお支払い明細は以下のとおりです。(金額は税込)

印刷

お支払い明細

2018年2月1日

大澤 純一 様

日経Wプラン 2月分 サービス利用料

5,900円

合計

5,900円

上記金額は全てクレジットカード利用によるものです。

株式会社 日本経済新聞社

**Nikkei** Nikkei Inc. No reproduction without permission.





政務活動費領収書等貼付用紙

1紙目

領収証 額 44,500 小本 様 No. 168

44,500

内訳  
現金  
小切手  
手形

但し読売新聞購読料 平成29年4月1日～4月30日分まで  
2018年3月31日 上記正に領収いたしました

読売センター東砂川

所長 佐武 一行

〒190-0001 立川市石巻町2-8-11  
TEL (042) 535-5407 FAX (042) 535-7382  
フリーダイヤル 0120-311-442

消費税額等(%)

印字 2/2

政務活動費領収書等貼付用紙

2紙目

No. 051396

領 収 証

公明党 山本みちよ 様

金額 ￥32,400-

但し購読料 29/4月~30/3月として

平成 29年 5月 2日

(郵便振替)

上記の金額正に領収致しました

印 取  
紙 入

株式会社 日本教育新聞社

東京都港区虎ノ門1-8  
〒105-8436 電話 03-5561-828

扱  
者  
印

※上記発行先・金額の訂正は無効です。

政務活動費領収書等貼付用紙

1紙目

領 収 証

福島 正美

様 No. \_\_\_\_\_

★ ￥2800-

品 目 H29. 4月分新聞代として

月29年 4月 30日 上記正に領収いたしました

内 訳

税抜金額

消費税額等(%)

収 入  
印 紙

コクヨ 774-1097

〒190-0022 立川市錦町2-1-21

TEL 042-529-6784 FAX 042-529-6860

東京新聞立川販売店

領 収 証

SZ 1

3 区 102

57400 順  
458 続

福島 正美 様

29年5月分

品 名	部 数	金 額	合計金額(円)
東京新聞 朝刊 (本体価格) < 消費税 >	1	2,593 207	2,800 (税込)
			年 月 日

いつもご愛読ありがとうございます。  
ごさいます。銀行引落し  
郵便振替 クレジット  
カードの代行もあります

ご厚意ありがとうございます。上記の  
金額を収めました。  
領収金額には消費税が含まれています。

東京新聞立川販売所  
立川市錦町2-1-21

Tel 042-529-6784

領 収 証

SZ 0

3 区 97

57400 順  
458 続

福島 正美 様

29年6月分

品 名	部 数	金 額	合計金額(円)
東京新聞 朝刊 (本体価格) < 消費税 >	1	2,593 207	2,800 (税込)
			年 月 日

いつもご愛読ありがとうございます。  
ごさいます。銀行引落し  
郵便振替 クレジット  
カードの代行もあります

ご厚意ありがとうございます。上記の  
金額を収めました。  
領収金額には消費税が含まれています。

東京新聞立川販売所  
立川市錦町2-1-21

Tel 042-529-6784

お名前 福島 正美 様

29年 9月分

銘	種	部数	金額
1	読売新聞朝刊	1	3,826
2			
3			
合計			3,826円

◇左記の通り領収しました

領収日 年 月 日  
読売新聞のご愛読ありがとうございます。



読売センター立川東部  
所長 高橋 大作

立川市羽衣町1-7-16 高橋ビル1F ☎0120-43-46-81



お名前 福島 正美 様

29年 10月分

銘	種	部数	金額
1	読売新聞朝刊	1	3,826
2			
3			
合計			3,826円

◇左記の通り領収しました

領収日 年 月 日  
読売新聞のご愛読ありがとうございます。



読売センター立川東部  
所長 高橋 大作

立川市羽衣町1-7-16 高橋ビル1F ☎0120-43-46-81



お名前 福島 正美 様

29年 11月分

銘	種	部数	金額
1	読売新聞朝刊	1	3,826
2			
3			
合計			3,826円

◇左記の通り領収しました

領収日 年 月 日  
読売新聞のご愛読ありがとうございます。



読売センター立川東部  
所長 高橋 大作

立川市羽衣町1-7-16 高橋ビル1F ☎0120-43-46-81



お名前 福島 正美 様

29年 12月分

銘	種	部数	金額
1	読売新聞朝刊	1	3,826
2			
3			
合計			3,826円

◇左記の通り領収しました

領収日 年 月 日  
今年一年間ありがとうございます。  
た。スタッフ一同



読売センター立川東部  
所長 高橋 大作

立川市羽衣町1-7-16 高橋ビル1F ☎0120-43-46-81



紙目

読売新聞 領収書 区域001 全戸0327 お問合せNo 00726

読売新聞 領収書 区域001 全戸0327 お問合せNo 00726



お名前 福島 正美 様

29年 7月分

銘	種	部数	金額
1	読売新聞朝刊	1	3,826
2			
3			
合計			3,826円

◇左記の通り領収しました

領収日 年 月 日  
読売新聞のご愛読ありがとうございます。



読売センター立川東部  
所長 高橋 大作

立川市羽衣町1-7-16 高橋ビル1F ☎0120-43-46-81

読売新聞 領収書 区域001 全戸0327 お問合せNo 00726

読売新聞 領収書 区域001 全戸0328 お問合せNo 00726

読売新聞 領収書 区域001 全戸0328 お問合せNo 00726



お名前 福島 正美 様

29年 8月分

銘	種	部数	金額
1	読売新聞朝刊	1	3,826
2			
3			
合計			3,826円

◇左記の通り領収しました

領収日 年 月 日  
読売新聞のご愛読ありがとうございます。



読売センター立川東部  
所長 高橋 大作

立川市羽衣町1-7-16 高橋ビル1F ☎0120-43-46-81

三三三

一紙目

領収証

福島正美様

30年 1月 31日

★ ¥ 3826-

但 30/1月分 新聞代として  
上記正に領収

内訳

税抜金額

消費税額等(%)

読売新聞 読売センター立川東部  
所長 高橋大作  
〒190-0021 立川市羽衣町1-7-16高橋ビル1F  
TEL 042(525)2266 FAX 042(524)9732

コクヨ ウケ-1048

読売新聞 領収書 区域001 全戸0332 お問合せNo 00726

お名前 福島 正美様

30年 2月分

銘	柄	部数	金額	左記の通り領収しました
1	読売新聞朝刊	1	3,826	
2				
3				
合計			3,826円	領収日 年 月 日

読売新聞のご愛読ありがとうございます。

読売センター立川東部  
所長 高橋大作

立川市羽衣町1-7-16 高橋ビル1F ☎0120-43-46-81

領収印

読売新聞 領収書 区域001 全戸0331 お問合せNo 00726

お名前 福島 正美様

30年 3月分

銘	柄	部数	金額	左記の通り領収しました
1	読売新聞朝刊	1	3,826	
2				
3				
合計			3,826円	領収日 年 月 日

読売新聞のご愛読ありがとうございます。

読売センター立川東部  
所長 高橋大作

立川市羽衣町1-7-16 高橋ビル1F ☎0120-43-46-81

領収印

2紙目

政務活動費領収書等貼付用紙

No. 051557

領 収 証

公明党 / 様

金額 ¥16,200-

但し購読料 29年14月~29年19月として

平成 29年 5月 26日 (コンビニエンスストア払)

上記の金額正に領収致しました



印 収  
紙 入

株式会社 日本教育新聞社

東京都港区虎ノ門1-8  
〒105-8436 電話 03-3571-828

扱 者 印

※上記発行先・金額の訂正は無効です。

No. 052138

領 収 証

公明党 / 様

金額 ¥16,200-

但し購読料 29年10月~30年3月として

平成 29年 11月 1日 (コンビニエンスストア払)

上記の金額正に領収致しました



印 収  
紙 入

株式会社 日本教育新聞社

東京都港区虎ノ門1-8  
〒105-8436 電話 03-3571-828

扱 者 印

※上記発行先・金額の訂正は無効です。