

## 2016年度 政務活動費支出明細書

会派又は議員名 稲橋 ゆみ子

科 目	支出日	内 容	金 額
広報費	2016年4月29日	ホームページ管理費 4月分	5,000円
	5月31日	ホームページ管理費 5月分	5,000円
	6月30日	ホームページ管理費 6月分	5,000円
	7月29日	ホームページ管理費 7月分	5,000円
	8月31日	ホームページ管理費 8月分	5,000円
	9月30日	ホームページ管理費 9月分	5,000円
	10月28日	ホームページ管理費 10月分	5,000円
	11月30日	ホームページ管理費 11月分	5,000円
	12月22日	ホームページ管理費 12月分	5,000円
	2017年1月27日	ホームページ管理費 1月分	5,000円
	2月28日	ホームページ管理費 2月分	5,000円
	3月30日	ホームページ管理費 3月分	5,000円
	2016年7月4日	用紙	2,508円
	10月6日	郵送料(2016年秋号活動レポート千通分)	56,000円
	10月11日	封筒、印刷代(2016年秋号活動レポート郵送用)	28,350円
	10月26日	レポート印刷代(2016年秋号活動レポート)	61,560円
	10月26日	用紙代	5,124円
	2017年2月10日	封筒、印刷代(立川・生活者ネットレポート№59郵送用)	24,732円
	2月28日	レポート印刷代(立川・生活者ネットレポート№59)	19,500円
	3月16日	封筒、印刷代(アンケート等郵送用)	24,732円
	3月17日	レポート配布代(立川・生活者ネットレポート№59)	19,380円
	3月21日	用紙・宛名シール他	14,677円
	合 計		316,563円

政務活動費領収書等貼付用紙

領 収 証

立川生活者ネットワ-ク

箱橋 由美子 様

2016年 4月 29日

★ 75,000-

但 ホームページ管理費 4月分

上記正に領収いたしました

内 訳

税抜金額

消費税額等(%)



コクヨ ヴケ-104B

領 収 書 等 貼 付 用 紙

領 収 証

立川生活者ネットワ-ク

箱橋 由美子 様

2016年 5月 31日

★ 75,000-

但 ホームページ管理費 5月分

上記正に領収いたしました

内 訳

税抜金額

消費税額等(%)

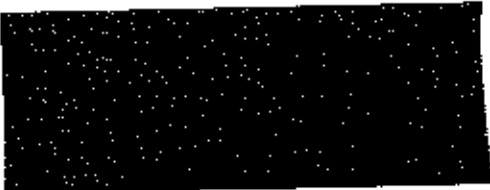

コクヨ ヴケ-104B

政務活動費領収書等貼付用紙

領 収 証

立川・生活者ネット7-9  
榎橋ゆみ子 様 2016年 6月30日

★ 5,000-

世ホームページ管理費 6月分  
上記正に領収いたしました

内 訳

税抜金額

消費税額等(%)

コクヨ ウケ-1048



領 収 証

立川・生活者ネット7-9  
榎橋ゆみ子 様 2016年 7月29日

★ 7,500-

世ホームページ管理費 7月分  
上記正に領収いたしました

内 訳

税抜金額

消費税額等(%)

コクヨ ウケ-1048



政務活動費領収書等貼付用紙

領 収 証

立川・生活者ネットワーク 2016年 8月 31日  
稲橋 中み子 様

★ 5,000-

但 ホームページ 管理費 8月分  
上記正に領収いたしました

内 訳

税抜金額

消費税額等(%)

コクヨ ウケ-1048

2016年 8月 31日

領 収 証

立川・生活者ネットワーク 2016年 9月 30日  
稲橋 中み子 様

★ 5,000-

但 ホームページ 管理費 9月分  
上記正に領収いたしました

内 訳

税抜金額

消費税額等(%)

コクヨ ウケ-1048



政務活動費領収書等貼付用紙

領収証

立川・生活者ネットワーク  
榎橋 やみ子

様 2016年10月28日

¥ 5,000-

但 ホームページ管理費 10月分  
上記正に領収いたしました

内訳 \_\_\_\_\_  
税抜金額 \_\_\_\_\_  
消費税額等 ( 9%) \_\_\_\_\_

この冊子は森林保全に配慮したFSC認証パルプを使用しています。

領収証

立川・生活者ネットワーク  
榎橋 やみ子

様 2016年11月30日

¥ 5,000-

但 ホームページ管理費 11月分  
上記正に領収いたしました

内訳 \_\_\_\_\_  
税抜金額 \_\_\_\_\_  
消費税額等 ( 9%) \_\_\_\_\_

この冊子は森林保全に配慮したFSC認証パルプを使用しています。

政務活動費領収書等貼付用紙

領収証

立川生活者ネットワーク  
稲橋 亜子 様 2016年12月22日

¥ 5,000-

但 ホームページ管理費 12月分  
上記正に領収いたしました。

内訳  
税抜金額  
消費税額等 ( %)

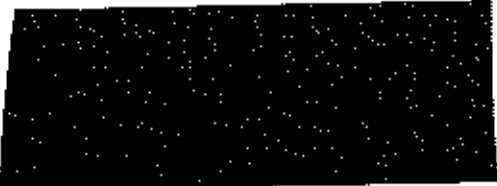

この用紙は税務に承認したFSC認証/ロゴを使用しています。

領収証

立川生活者ネットワーク  
稲橋 亜子 様 2017年1月29日

¥ 5,000-

但 ホームページ管理費 1月分  
上記正に領収いたしました。

内訳  
税抜金額  
消費税額等 ( %)



この用紙は税務に承認したFSC認証/ロゴを使用しています。

政務活動費領収書等貼付用紙

領収証

立川・生活者ネットワ-ク 様 2017年 2月28日  
榎橋 中み子

¥ 5,000-

但 ホームページ管理費 2月分  
上記正に領収いたしました

内訳  
税抜金額  
消費税額等 ( 9%)

この領収証は領収金額に消費税額等(9%)を別記しています。

領収証

立川・生活者ネットワ-ク 様 2017年 3月30日  
榎橋 中み子

¥ 5,000-

但 ホームページ管理費 3月分  
上記正に領収いたしました

内訳  
税抜金額  
消費税額等 ( 9%)

この領収証は領収金額に消費税額等(9%)を別記しています。

政務活動費領収書等貼付用紙

領 収 書

東京・生活者ネットワーク立川・生活者ネットワーク稲橋ゆみ子 様  
 A0838630  
 78332375

領収金額 ¥2,508

但 アスクル代金として

2016年7月4日 上記正に領収いたしました

内訳	
税抜金額	2,323
消費税額	185



〒150-0043  
 東京都渋谷区道玄坂1-12-1 渋谷マークシティE14 階  
 TEL.0120-200-035 FAX.0120-110-690

ご利用明細票

お取扱日	店番	取扱番号
28-07-04	01566	A93340010
取扱店	アスクル	
払込口座	[REDACTED]	
払込金額	*2,508	料金 *0

振替受付票
払込みの証拠となるものですが、大切に保存して下さい。
料金には、消費税等が含まれています。
(ゆうちょ銀行)

入金額 \*3,000  
 おつり \*492

年金 新規お受取りキャンペーン  
 実施中！詳しくは、貯金窓口へ。

印紙税申告納付はつき短期  
 税務署承認済





**請 求 書**

2016 年 05 月 31 日 締切分 No. 0000333476

1 / 1

株 式 会 社 メ ガ

〒 1 5 0 - 0 0 4 3  
東 京 都 渋谷 区 道 玄 坂 1-12-1  
渋谷マーンシティウエストビル

TEL : 0120-200-095  
FAX : 0120-110-690

東京・生活者ネットワーク  
立川・生活者ネットワーク稲橋ゆみ子

御中

お問い合わせ番号 000078332875

恐れ入りますが、同封の郵便振込用紙にてお支払ください。

毎度ありがとうございます。  
下記の通り御請求申し上げます。

支払期限: 2016年06月30日

当月御買上額	値引額	当月御買上計	調整額	今回御請求額
2,583	-75	2,508	0	2,508

現在のアリアナ値引率は 3 %です。

(内消費税 8% : 185)

伝票日付	伝票No.	品番・品名	数量	単価	金額	フリ-
2016/05/10	5259428	701721 スーパーエコミーJ BS 1セット(500枚入×	1	898	898	*
		945852 ダイオールマルチカラープリンタ用紙A4さくら色	2	805	1,610	

領収書

毎度ありがとうございます

いなほしゆん子 様

【別納引受】

区内特別特3形00

25g

056 1,000通 ¥56,000

小計 ¥56,000

課税計 ¥56,000

(内消費税等 ¥8,148)

非課税計 ¥0

合計 ¥56,000

お預り 現金 ¥56,000

領収

付欄

印紙税申告納  
付につき随時  
税務署承認済

〒100-8798 日本郵便株式会社

東京都千代田区霞が関1-3-2

取扱日時：2016年10月6日 15:04

担当：[REDACTED]

発行No. 161006K3374 券211008448

連絡先：立川郵便局

TEL:042-524-8114

政務活動費領収書等貼付用紙

領 収 証

いすけしんや子

様

No. \_\_\_\_\_

★ 年 28350-

但 封筒印刷料金 202

28年 10月 1日 上記正に領収いたしました

内 訳

税抜金額

消費税額等(%)

有限会社 彩 進 社

〒199-0012 東京都立川市曙町3-3-21

TEL 042-540-2777 FAX 042-525-2093

E-mail: saishin@hyper.ocn.ne.jp

取 入  
印 紙

コクヨ ケー-1097



政務活動費領収書等貼付用紙

領 収 書

平成28年10月26日

立川生活者ネットワ-り 稲橋ゆかり 様

金 額			¥	6	1	5	6	0	円
-----	--	--	---	---	---	---	---	---	---

(但し) 月分  
2016年秋号  
稲橋ゆかり/谷本マユ子  
茅舎レポート

上記のとおり領収いたしました

現金   
小切手  
振込

有限  
会社



代表取締役 酒 野 伸 和  
〒190-0004 東京都立川市稲荷町1-1  
TEL (042) 536-2198



政務活動費領収書等貼付用紙

領 収 書

東京・生活者ネットワーク立川・生活者ネットワーク稲橋ゆみ子 様  
A0637591  
78332375

領収金額 ¥5,124

但 アスカル代金として

2016年10月28日 上記正に領収いたしました

内訳  
税抜金額 4,745  
消費税額 379



〒150-0043  
東京都渋谷区道玄坂1-12-1 渋谷マーケティングイースト14階  
TEL.0120-200-035 FAX.0120-110-690

ご利用明細票

お取扱日	店番	取扱番号
28-10-26	00800	A93120009
取扱店 カチカワカシリョウ		
払込口座		
払込金額	*5,124	料金 *0
振替受付票		
払込みの証拠となるものですから大切に保存して下さい。料金には、消費税等が含まれています。(ゆうちょ銀行)		
入金額	*10,000	
おつり	*4,876	
ゆうちょ口座間送金は月3回まで無料、月4回目以降1件につき123円		

印紙税申告納付につき税務署承認済



政務活動費領収書等貼付用紙

領 収 証 文川 佳彦 様 No. \_\_\_\_\_  
 いなほし 株式会社

★ 24732-

但 名入の封筒3枚の代金として

今年 2月 10日 上記正に領収いたしました

内 訳

取扱金額 \_\_\_\_\_  
 消費税額等(%) \_\_\_\_\_

有限会社 彩進社

〒190-0012 東京都立川市曙町3-3-21  
 TEL 042-540-2777 FAX 042-525-2093  
 E-mail: saishin@hyper.ocn.ne.jp

収 入  
 印 紙

ユクニ ヴケ-1097

**MIZHIO** みずほATMコーナーご利用明細票

ご利用のりごとの詳細は、  
 内訳をご確認ください。 みずほ銀行

取引日	29--2-10	取引種別	普通
取引番号	0001-0546	取引金額	*****
取引内容	*****0*****24,732		
取引種別	電信振込 *****		
取引先	1355****0-054600-20560139		

立川

振込手数料を無料と  
 させていただきます。

みずほ銀行  
 三鷹支店  
 1) サイシシヤ 様

タチカワ セイカツシヤネットワーク イケ  
 ハン ユミコ 様

1418

政務活動費領収書等貼付用紙

領 収 証

No. ....

立川 生活協同組合

前橋 由美子 殿

平成 27 年 6 月 28 日

金額 12,500

印  
紙

世に活躍して下さる印刷株式会社様へ

上記金額正に領収いたしました。

内 訳 手 形 合 計	現金	
	小切手	
	振込	
	手形	

総合印刷  
**サン印刷株式会社**

担当者

〒190 東京都立川市曙町3-5-9  
電話 (0425) 22-7046  
FAX (0425) 27-1923



政務活動費領収書等貼付用紙

領 収 証

立川市議会事務局より 入金依頼書様

No.

★ 第 24,732 -

内 訳  
現金  
小切手  
手形

租税附随金 3000 枚入金 21,2

29年 3月 16日 上記正に領収いたしました

取人印紙

有限会社 彩 進 社

〒190-0012 東京都立川市曙町3-3-21

TEL 042-540-2777 FAX 042-525-2093

E-mail: saishin@hyper.och.ne.jp

消費税額等(%)

コクヨ Wケ-58

MIZUHO

7/7(BATMO-ナー)ご利用明細票

ご利用ありがとうございます。  
内容をご確認ください。必ずお持ち帰りください。

みずほ銀行

口座番号	29-3-16 普通
支店	立川
口座種別	0001-0546
振込金額	24,732
振込日	29年3月16日
振込元	1456-054600-10550159

振込手数料を無料と  
させていただきます。

発行日 29年3月16日

みずほ銀行  
三鷹支店  
2) サインシヤ 様

タチカワ セイカフシヤネットワーク イナ  
ハン ミヨコ 様

縦面に「みずほ」の文字が入ります。

9178

政務活動費領収書等貼付用紙

領収証

生活者ネットワーク 稲籍 由美子様

金額	¥	1	9	3	8	0
----	---	---	---	---	---	---

収入

印紙

内訳

現金

小切手

引当

前払保険料等 (%)

銀行振込代として

29年3月17日 上記正に領収いたしました

〒208-0034 東京都武蔵村山市残振1-89-41

ソーワーク武蔵村山店

TEL 042-569-6191 FAX 042-569-6192

あおしん キャッシュサービス

ご利用明細

いつもご利用いただきありがとうございます。

お取引年月日	取引金額	店舗一紙再選番
29-03-17	1358018-3403	
カード発行金融機関 店舗名 口座番号		
*****		
お取引金額	お取引後の残高	
002000000000	¥19,380	
お取引内訳	お取引後の残高	
お振込	¥0	
手数料	ペーシ	¥12
時刻	13:45	おつり
		¥200
りそな銀行		
東大和支店		
ソーワークムサシラヤマテツ ミヨウ ヲスヒ		
コ様 普通		
タチカワ、セイカツヤネットワーク様		
TEL		
ご利用ありがとうございました。		

青箱信用金庫

政務活動費領収書等貼付用紙

領 収 書

東京・生活者ネットワーク立川・生活者ネットワーク稲橋ゆみ子

A0639114

様

78332375

領収金額 ¥14,677

但 アスクル代金として

2017年3月21日

上記正に領収いたしました

内 訳

税抜金額	13,590
消費税額	1,087



〒150-0043

東京都渋谷区道玄坂1-12-1 渋谷マーケティングエース 14階

TEL.0120-200-035 FAX.0120-110-690

振替払込請求書兼受領証

口座番号	[REDACTED]
加入者名	株式会社メガ
金額	14,677
依頼人	東京・生活者ネットワーク 立川・生活者ネットワーク稲橋ゆみ子 様
料 金	〒 29-03-21 立川柏町 郵便局
備 考	(00800) 894210008

記載事項を訂正した場合は、その箇所に訂正印を押してください。

この受領証は、大切に保管してください。



**ASKUL AGENT**  
アスクルエージェント

**請 求 書**

2017 年 03 月 16 日 締切分

No. 1700040065

1 / 1

株式会社 メガ

〒150-0043

東京都渋谷区道玄坂1-12-1

渋谷マークシティウエスト 14階

TEL : 0120-200-035

FAX : 0120-110-690

東京・生活者ネットワーク  
立川・生活者ネットワーク稲橋ゆみ子

御中

お問い合わせ番号 000078332375

恐れ入りますが、同封の郵便振込用紙にてお支払ください。

毎度ありがとうございます。

下記の通り御請求申し上げます。

支払期限：2017年04月30日

当月御買上額	値引額	当月御買上計	調整額	今回御請求額
15,120	443	14,677	0	14,677

現在のアリーナ値引率は 3 %です。

(内消費税 8% : 1,087)

伝票日付	伝票No.	品番・品名	数量	単価	金額	明細備考	クリー
2017/03/06	55050602	701731 スーパーエコパー J A4 1セット(500枚入)	2	968	1,936		*
		701721 スーパーエコパー J B5 1セット(500枚入)	1	898	898		*
		945914 ダイオーマルチカラープリンタ用紙A4若草	2	805	1,610		
		945861 ダイオーマルチカラープリンタ用紙A4レモ	3	805	2,415		
		945852 ダイオーマルチカラープリンタ用紙A4さくら	3	805	2,415		
		701679 スーパーエコパー J A3 1冊(500枚入)	1	865	865		*
		419726 インクジェットプリンタラベル 21面 100	1	3,592	3,592		*
2017/03/08	55333355	8218094 オリジナルクラフト封筒テープ付 角2 100	1	946	946		*