

○資料購入費

政務活動費領収書等貼付用紙

2 紙目

No. 8268 区域 4 1179- 0 **領収証**



緑たちかわ 様

購読銘柄	部数	金額
東京新聞	1	3,343

平成26年08月分

合計金額
3,343円

本体価格 3,095
消費税額 248

ASA 立川北部
 所長 渡 邊 修 司
 〒190-0001 立川市南町3-26-2 エタカビル
 TEL 012-538-7111
 FAX 012-531-9956

新聞のお支払は、便利な口座振替
クレジット払いが出来ます。
ご希望の方はお気軽にお電話を！

毎度ご利用ありがとうございます。上記金額正に領収しました。領収金額には消費税が含まれています。個人購読の取り扱いについては裏面をご確認ください。

No. 8268 区域 4 1179- 0 **領収証**



緑たちかわ 様

購読銘柄	部数	金額
東京新聞	1	3,343

平成26年09月分

合計金額
3,343円

本体価格 3,095
消費税額 248

ASA 立川北部
 所長 渡 邊 修 司
 〒190-0001 立川市南町3-26-2 エタカビル
 TEL 012-538-7111
 FAX 012-531-9956

新聞のお支払は、便利な口座振替
クレジット払いが出来ます。
ご希望の方はお気軽にお電話を！

毎度ご利用ありがとうございます。上記金額正に領収しました。領収金額には消費税が含まれています。個人購読の取り扱いについては裏面をご確認ください。

No. 8268 区域 4 1179- 0 **領収証**



緑たちかわ 様

購読銘柄	部数	金額
東京新聞	1	3,343

平成26年10月分

合計金額
3,343円

本体価格 3,095
消費税額 248

ASA 立川北部
 所長 渡 邊 修 司
 〒190-0001 立川市南町3-26-2 エタカビル
 TEL 012-538-7111
 FAX 012-531-9956

新聞のお支払は、便利な口座振替
クレジット払いが出来ます。
ご希望の方はお気軽にお電話を！

毎度ご利用ありがとうございます。上記金額正に領収しました。領収金額には消費税が含まれています。個人購読の取り扱いについては裏面をご確認ください。

付欄

○資料購入費

政務活動費領収書等貼付用紙

1紙目

No. 820 区域 3 740-0

領収証

ASA

-527-2861

大澤 豊 様

購読銘柄	部数	金額
朝日新聞	1	4,037
ジャパンオンサン	1	1,040

平成26年08月分

合計金額
5,077円

年 月 日

新聞のお支払は、便利な口座振替
クレジット払いがごさいます。
ご希望の方はお気軽にお電話を！

ASA 立川北部

所長 渡 邊 修 司
〒190-0001 立川市南町3-26-2 ユタカビル
TEL 012-538-7111
FAX 012-531-9956

※本領収書は、上記金額に消費税をのぞいた金額に消費税が含まれています。個人情報の取り扱いについては裏面をご確認ください。

No. 820 区域 3 740-0

領収証

ASA

大澤 豊 様

購読銘柄	部数	金額
朝日新聞	1	4,037
ジャパンオンサン	1	1,040

平成26年09月分

合計金額
5,077円

本体価格 4,701
消費税額 376

新聞のお支払は、便利な口座振替
クレジット払いがごさいます。
ご希望の方はお気軽にお電話を！

ASA 立川北部

所長 渡 邊 修 司
〒190-0001 立川市南町3-26-2 ユタカビル
TEL 012-538-7111
FAX 012-531-9956

※本領収書は、上記金額に消費税をのぞいた金額に消費税が含まれています。個人情報の取り扱いについては裏面をご確認ください。

No. 820 区域 3 740-0

領収証

ASA

大澤 豊 様

購読銘柄	部数	金額
朝日新聞	1	4,037
ジャパンオンサン	1	1,040

平成26年10月分

合計金額
5,077円

本体価格 4,701
消費税額 376

新聞のお支払は、便利な口座振替
クレジット払いがごさいます。
ご希望の方はお気軽にお電話を！

ASA 立川北部

所長 渡 邊 修 司
〒190-0001 立川市南町3-26-2 ユタカビル
TEL 012-538-7111
FAX 012-531-9956

※本領収書は、上記金額に消費税をのぞいた金額に消費税が含まれています。個人情報の取り扱いについては裏面をご確認ください。

付欄

○資料購入費

政務活動費領収書等貼付用紙

2 帳目

No. 8268 区域 4 1179- 0 領収証 ASA

緑たちかわ様

購読銘柄	部数	金額
東京新聞	1	3,343

平成26年11月分

合計金額
3,343円

本体価格 3,095
消費税額 248

来月は年末となりますので、15日
からお伺いさせていただきますので、
何卒よろしくお願い致します。

ASA 立川北部
所長 渡邊修司
〒199-0904 立川市南町3-26-2 ユタカビル
TEL 012-538-7111
FAX 012-531-9956

毎号ご購読ありがとうございます。上記金額に消費税が加算されています。個人情報が取り扱われている場合は、お気を付けてください。

No. 8268 区域 4 1179- 0 領収証 ASA

緑たちかわ様

購読銘柄	部数	金額
東京新聞	1	3,343

平成26年12月分

合計金額
3,343円

本体価格 3,095
消費税額 248

今年もご愛読ありがとうございます。
来年も引き続きご愛顧の程
よろしくお願い致します。

ASA 立川北部
所長 渡邊修司
〒199-0904 立川市南町3-26-2 ユタカビル
TEL 012-538-7111
FAX 012-531-9956

毎号ご購読ありがとうございます。上記金額に消費税が加算されています。個人情報が取り扱われている場合は、お気を付けてください。

No. 8268 区域 4 1179- 0 領収証 ASA

-525-8637

緑たちかわ様

購読銘柄	部数	金額
東京新聞	1	3,343

平成27年01月分

合計金額
3,343円

年 月 日

新聞のお支払は、便利な口座振替
クレジット払いが出来ます。
ご希望の方はお気軽にお電話を！

ASA 立川北部
所長 渡邊修司
〒199-0904 立川市南町3-26-2 ユタカビル
TEL 012-538-7111
FAX 012-531-9956

毎号ご購読ありがとうございます。上記金額に消費税が加算されています。個人情報が取り扱われている場合は、お気を付けてください。

付欄

○資料購入費

政務活動費領収書等貼付用紙

1紙目

No. 820 区域 3 740-

領収証

ASA

大澤 豊 様

購読銘柄	部数	金額
朝日新聞	1	4,037
ジャパンオンサン	1	1,040

平成26年11月分

合計金額
5,077円

本体価格 4,701
消費税額 376

来月は年末となりますので、15日
からお伺いさせていただきますので、
何卒よろしくお願い致します。

ASA 立川北部
所長 渡邊修司
〒199-0301 立川市南陽3-26-2 ヌクカビル
TEL 012-5331-7111
FAX 012-5331-9956

当票は複製ができません。上記金額正に発行致しました。領収金額には消費税が含まれています。個人情報の取り扱いについては裏面をご確認ください。

No. 820 区域 3 740- 0

領収証

ASA

大澤 豊 様

購読銘柄	部数	金額
朝日新聞	1	4,037
ジャパンオンサン	1	1,040

平成26年12月分

合計金額
5,077円

本体価格 4,701
消費税額 376

今年もご愛読ありがとうございました。
来年も引き続きご愛顧の程
よろしくお願い致します。

ASA 立川北部
所長 渡邊修司
〒199-0301 立川市南陽3-26-2 ヌクカビル
TEL 012-5331-7111
FAX 012-5331-9956

付欄

No. 820 区域 3 740-

領収証

ASA

-527-2861

大澤 豊 様

購読銘柄	部数	金額
朝日新聞	1	4,037
ジャパンオンサン	1	1,040

平成27年01月分

合計金額
5,077円

年 月 日

新聞のお支払は、便利な口座振替
クレジット払いがございます。
ご希望の方はお気軽にお電話を！

ASA 立川北部
所長 渡邊修司
〒199-0301 立川市南陽3-26-2 ヌクカビル
TEL 012-5331-7111
FAX 012-5331-9956

当票は複製ができません。上記金額正に発行致しました。領収金額には消費税が含まれています。個人情報の取り扱いについては裏面をご確認ください。

○資料購入費

政務活動費領収書等貼付用紙

2 紙目

No. 8268 区域 4 1179-

領収証

ASA

緑たちかわ 様

購読銘柄	部数	金額
東京新聞	1	3,343

平成27年02月分

合計金額
3,343円

本体価格 3,095
消費税額 248

お引越しのシーズンです。お引越先でも朝日新聞をお願い致します！ご連絡はお早めに。

ASA 立川北部
所長 渡 邊 修 司
〒190-0001 立川市柏町3-26-2 ユタカビル
TEL 012-538-7111
FAX 012-531-9956

※各ご購読料がございます。上記金額正に発行致しました。領収金額には消費税が含まれています。個人情報等の取り扱いについてはお気を付けてください。

No. 8268 区域 4 1179-

領収証

ASA

BT 2 19-1

緑たちかわ 様

購読銘柄	部数	金額
東京新聞	1	3,343

平成27年03月分

合計金額
3,343円

本体価格 3,095
消費税額 248

お引越しのシーズンです。お引越先でも朝日新聞をお願い致します！ご連絡はお早めに。

ASA 立川北部
所長 渡 邊 修 司
〒190-0001 立川市柏町3-26-2 ユタカビル
TEL 012-538-7111
FAX 012-531-9956

※各ご購読料がございます。上記金額正に発行致しました。領収金額には消費税が含まれています。個人情報等の取り扱いについてはお気を付けてください。

付欄

○資料購入費

政務活動費領収書等貼付用紙

紙目

No. 820 区域 3 740- 0 領収証



大澤 豊 様

購読銘柄	部数	金額
朝日新聞	1	4,037
ジャパンオンサン	1	1,040

平成27年02月分

合計金額
5,077円

本体価格 4,701
消費税額 376

お引越しのシーズンです。お引越先でも朝日新聞をお願い致します！ご連絡はお早めに。

ASA 立川北部
所長 渡 造 修 司
〒190-0004 立川市植田3-26-2 ヌタカビル
TEL 042-538-7411
FAX 042-531-9956

毎度ご購読ありがとうございます。上記金額正に領収致しました。領収金額に消費税が含まれています。個人情報の取り扱いについて目録書をご参照ください。

No. 820 区域 3 740- 0 領収証



AT 1 20-6

大澤 豊 様

購読銘柄	部数	金額
朝日新聞	1	4,037
ジャパンオンサン	1	1,040

平成27年03月分

合計金額
5,077円

本体価格 4,701
消費税額 376

お引越しのシーズンです。お引越先でも朝日新聞をお願い致します！ご連絡はお早めに。

ASA 立川北部
所長 渡 造 修 司
〒190-0004 立川市植田3-26-2 ヌタカビル
TEL 042-538-7411
FAX 042-531-9956

毎度ご購読ありがとうございます。上記金額正に領収致しました。領収金額に消費税が含まれています。個人情報の取り扱いについて目録書をご参照ください。

付欄

○資料購入費

政務活動費領収書等貼付用紙

領 収 証

No. 505965

緑たちかわ 様

平成 26 年 8 月 20 日

金 額	百	十	万	千	百	十	円
			¥	3	9	9	6

但し 上記の金額に送料(¥2,396)と消費税(¥1620)を合算した金額(¥4,500)に領収致しました

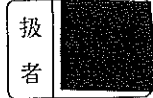

立川市柴崎町3-11-21

万田商事株式会社



オリオン書店

- ルミネ店 ☎042-527-2311(代)
- ノルテ店 ☎042-522-1231(代)
- サザン店 ☎042-525-3111(代)
- アレア店 ☎042-521-2211(代)
- イオンモール
わさし村山店 ☎042-567-6911(代)
- 西宮西園寺店 ☎042-312-2561(代)
- ツタヤ柏町店 ☎042-534-1311(代)
- 所沢店 ☎04-2991-5511(代)
- 秋津店 ☎042-390-3011(代)
- 上石神井店 ☎03-5903-6911(代)
- 小平店 ☎042-348-3511(代)
- 越後湯沢店 ☎025-785-2028(代)
- 外商部 ☎042-529-2311(代)

等貼付欄

緑たちかわ様

領 収 書

金 4, 5 0 0 円也

但し、書籍「Q & A 生活保護利用者をめぐる法律相談」の代金として、正に領収いたしました。

2014年 8 月 22 日

弁護士 小久保 哲郎
 大阪府北区西天満3-14-16
 西天満パービル43号館7階
 TEL 06-6363-3310

様

○資料購入費

政務活動費領収書等貼付用紙

平成26年8月22日

領 収 書

緑 たちかわ 様

¥ 1,800

ただし「生活保護申請マニュアル書」代として

全国公的扶助研究会
会 長 吉永 純

全国公的扶助研究会 事務局

e-mail zennkoku_koufukenn@yahoo.co.jp

東京都北区滝野川 6-76-9 エスポワールオチアイ 1階 マック・ファミリーエイド方

FAX 050-37302116

○資料購入費

政務活動費領収書等貼付用紙

2014年 8 月 22 日

領 収 書

系永 たしかわ 様

¥

2,000

ただし

書籍代 (生活保護と経済支援) として

全国公的扶助研究会
会 長 吉永 純

全国公的扶助研究会 事務局

e-mail zenriokou_koufukenn@yahoo.co.jp

東京都北区滝野川 6-76-9 エスポワールオチアイ 1 階 マック・ファミリーエイド方

FAX 050-37302116

○資料購入費

政務活動費領収書等貼付用紙

領収証

NO. _____

緑たちがわ様

¥ 800-

但 『「生きづらさ」を支える本 対人援助の実践の手引き』
代金として

上記正に領収致しました

特定非営利活動法人
自立支援センターふるさとの会
連絡先: ふるさとの会 事務局
東京都台東区千束 4-39-6-4F
TEL03-3876-8150

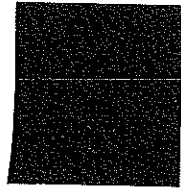

平成 26 年 10 月 13 日

目録

領 収 証

緑たちがわ様

2014年11月16日

★	¥	1	4	0	0	各700円
---	---	---	---	---	---	-------

但 「脱原発セミダブル脱原発社会のデザイン」「脱原発と
上記正に領収いたしました 自然エネルギー社会のための脱原発」

電力改革プロジェクト 書籍代として

内 訳
税抜金額
消費税額等(%)

東京都小平市大沼田7-5-4
深澤方

CR1014

○資料購入費

政務活動費領収書等貼付用紙

みどり友川 領収書

No. _____

金額

金 1300 円 (割引)

但 書籍代として「大阪市の生活保護のいま、何が起きているのか」

2014年11月29日

上記正に領収いたしました

生活保護問題対策全国会議 会計

内 訳 _____ 円
税抜金額 _____ 円
消費税額(%) _____ 円

〒582-0006
大阪府柏原市清州1-2-3-4
司法書士 徳武 聡子
TEL 072(970)2232 FAX 072(970)2233

領 収 証

緑たちかわ 様 2015年1月10日

★ 7 2,500-

但 子ども自書2014代金として

上記正に領収いたしました

内 訳 _____
税抜金額 _____
消費税額等(%) _____

〒113-0033 東京都文京区本郷2-25-6
☎(03)5800-8494・☎5800-5353
株式会社 本の泉社

コクヨ ウケ-1048

領 収 証

緑たちかわ 様 2015年1月10日

★ 7 2376

但 在宅ターミナルケアのある暮らし

上記正に領収いたしました

内 訳 _____
税抜金額 _____
消費税額等(%) _____

図書出版 生活思想社
〒162-0825 東京都新宿区神楽坂2-19
銀鈴会館506号
電話・FAX 03-5261-5931

寸欄

○資料購入費

政務活動費領収書等貼付用紙

領 収 証 緑たちかわ 様 No. _____

★ ￥1,944
但 ハビエのり (本)

27年 1 月 11 日 上記正に領収いたしました

内 訳
税抜金額
消費税額等(%)

コミュニティホーム
ハビエのり
豊島区豊町1-45-9

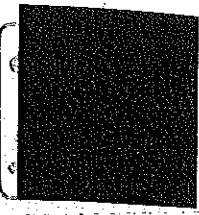

収 入
印 紙
コクヨ ウケ-1097

領 収 書 緑たちかわ 様

金額 ￥1,900 (割引価格)

貼付欄

書籍代として 高齢者 グループリビング
COCO 湘南
2015年 1月 11日 上記 領収いたしました

〒170-0013東京都豊島区東池袋1-44-3池袋ISPビル7F
(財)ろうきょう出版会

領 収 証 No. 533261

緑たちかわ 様 平成27年 2 月 11 日

金 額	百	十	万	千	百	十	円
				¥	9	0	9

但し 「週刊ダイヤモンド」代として(2/14号 597円)
上記の通り正に領収致しました

扱 者

立川市柴崎町3-11-21

万田商事株式会社



- ルミネ 店 ☎042-527-2311(代)
- ツクヤ 柏町店 ☎042-534-1311(代)
- ノルテ 店 ☎042-522-1231(代)
- 所 沢 店 ☎04-2991-5511(代)
- サザン 店 ☎042-525-3111(代)
- 秋 津 店 ☎042-390-3011(代)
- アレア 店 ☎042-521-2211(代)
- 上石神井店 ☎03-5903-6911(代)
- イオンモール ☎042-567-6911(代)
- 小 平 店 ☎042-348-3511(代)
- ひさし村山店 ☎042-567-6911(代)
- 越後湯沢店 ☎025-785-2028(代)
- 03278 西園分特 ☎042-312-2561(代)
- 外 商 部 ☎042-529-2311(代)

○資料購入費

政務活動費領収書等貼付用紙

領 収 証

緑たちかわ

様

No. 1

★ ¥2,800-

但 書籍代として
千エルの「マイリ 28年目の子ども」を5600円
DVD「同上タイトル」を2000円
2015年 3月 1日 上記正に領収いたしました
千エルの「マイリ 28年目の子ども」を5600円
DVD「同上タイトル」を2000円
2015年 3月 1日 上記正に領収いたしました

内 訳

税抜金額

消費税額等(%)

収 入

印 紙

コケヨ ウケ-55

ちくりん

日野町大久野

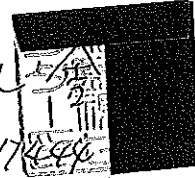

領 収 証

緑たちかわ

様

No. 2

★ 合計 1500円(各500円)

但 書籍「子どもの居場所から見えてくるもの (No3, No4, No5)」

2015年 3月 1日 上記正に領収いたしました

内 訳

税抜金額

消費税額等(%)

収 入

印 紙

コケヨ ウケ-55

心くろうの会

東京都新宿区下宮比町3-12 明成ビル302号



領 収 証

緑たちかわ

様

No.

★ ¥1,700-

但し 書籍代として

2015年 3月 7日 上記正に領収いたしました

内 訳

税抜金額

消費税額等(%)

収 入

印 紙

株式会社 現代人文社

〒160-0004 東京都新宿区四谷2-10
八ッ橋ビル7階

TEL. 03-5379-0307 FAX. 03-5379-5388

