くらしに役立つ市政の知識★地域に出向いて説明します！

いきいきたちかわ出前講座

「いきいきたちかわ出前講座」は、市民の皆さんが行う自主的な学習会などに市職員を派遣する制度です。市政運営や子育て支援、まちづくりに関することなど、市の仕事について説明・解説を行います。
くらしに直結する市政の情報を、皆さんの活動にお役立てください。

令和５年６月　立川市

くらいが、一番いい

市政の知識をくらしに活かそう

応援します！　生涯学習ですすめるまちづくり

●出前講座は無料ですが、材料費など実費負担をいただく場合もあります。
●受講したい内容が一覧にない場合は、各担当課にご相談ください。
●講座の開講時間は平日の午前 10 時から午後 9 時までの間で 90 分以内です。休日(土･日･祝日)の開催につきましては、各担当課とご相談ください。
●出前講座のために地域学習館、学習等供用施設、女性総合センター、福祉会館、児童館等市施設をご使用の際には、使用料が無料になります。
＊施設利用申請の前に担当課にご相談の上、申請時にお申し出ください。

お願い

★いきいきたちかわ出前講座は、市民の皆さんが自主的に行う学習会などに市の職員を派遣して、専門知識を生かした講義や説明を行うものです。苦情や要望、陳情をお受けする場ではありませんので、趣旨をご理解のうえお申し込みください。
★団体・グループが政治・宗教又は営利を目的とする場合や、公の秩序を乱すものである場合はご利用いただけません。また、希望する内容が企画立案中のもの、別途説明の機会が設けられているもの、講座の趣旨に反するものである場合は、お申し込みいただけません。

«お問い合わせ»
立川市教育委員会事務局教育部　生涯学習推進センター
TEL:042-528-6872　E-mail：shougai-suishin@city.tachikawa.lg.jp

いきいきたちかわ出前講座

実施までの流れ

★お申し込みいただける方
市内在住・在勤・在学のおおむね１０人以上の団体。出前講座を受講するために一時的に作られたグループも含みます。

① 受けたい講座を選ぶ

ＰＴＡの研修は教育関係か、子どもの安全に関するテーマがいいな

自治会運営にごみの減量や環境問題の知識をとり入れよう！

自主グループで、専門分野に関する市政の知識を学びたい

愛着ある地域の過去や未来像を、市政の切り口から見てみたい

福祉や健康の情報を、シルバーの仲間で役立てたい

ボランティア活動に市政の知識を活かしたい

子育てママグループで、読み聞かせや子育てを楽しめる情報を聞いてみよう！

② 申し込みと打ち合わせ

開催希望日の１～２か月前までに担当課へご連絡ください。

日時や内容のご希望、予定人数などを伺います

（担当課からお渡し）

いきいきたちかわ出前講座開催申込書

後日「実施通知書」を送ります

★会場の確保は
会場の確保は申し込み団体の皆さんでお願いします。市内の会場をご用意ください。

③ 実 施

当日の開催準備などは団体の皆さんでお願いします。

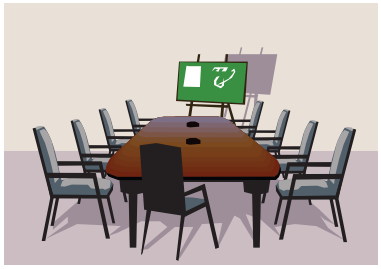

講座番号	カテゴリ	講　座　名	担当課	掲載ページ
1	市政運営	総合計画について～総合計画の概要	企画政策課	5
2		立川市の経営改革を知る～これまでの取り組み、そしてこれから！！	行政経営課	5
3		立川市前期施設整備計画について～公共施設老朽化問題とその取り組み	行政経営課	5
4		立川市のコンプライアンス推進に向けた取り組み	人材育成推進担当	5
5		「情報公開」って何？～制度の利用のしかた	文書法政課	5
6		知りたい！聞きたい！「市の財政」～ともに考えよう立川市の財政	財政課	5
7		協働によるまちづくり	市民協働課	5
8		市議会のしくみと活動～市民の暮らしと市議会	議会事務局	5
9		選挙のしくみ～よりよい社会づくりの第一歩	選挙管理委員会事務局	5
10		監査って何だろう？～監査の仕組み	監査委員事務局	5
11	市民生活	立川市の男女平等参画について～第7次男女平等参画推進計画について	男女平等参画課	6
12		市税講座～わかりやすい税金の基礎知識	課税課	6
13		納税が支える私たちの暮らしと活力あふれるまち立川～もし、期限までに納められないときには…	収納課	6
14		ひとりで悩まず、まず相談！～消費者被害の事例と対応策について	生活安全課	6
15		もっと便利に。マイナンバーカード～使ってみたい貴方に	市民課	6
16		これからの防災対策について～その日のために！地域で取り組む防災まちづくり	防災課	6
17		自治会の活動を知っていますか～住みよい地域づくりのために	市民協働課	6
18		元気が出る産業振興の話～今、たちかわの産業がおもしろい	産業振興課	6
19		がんばってます、立川農業～立川産をごひいきに！	産業振興課	6
20		守っていますか自転車のルール～自転車の交通事故をなくそう	交通対策課	6
21	文化・観光	観光立川の魅力～都市型観光都市「立川」ブランド構築に向けて	シティプロモーション推進担当課	7
22		立川の魅力を発信してみませんか？～シティプロモーションを考えよう	シティプロモーション推進担当課	7
23		文化芸術のまちづくり～市民とともに進める文化芸術のまち立川	地域文化課	7
24		文化財保護と立川の文化財～文化財はどのように守られているかご存知ですか？	生涯学習推進センター	7
25	子育て・子ども支援	夢育て・たちかわ子ども21プランと子ども支援～子どもたちの笑顔があふれ、 歓声が聞こえるまちに…	子育て推進課	7
26		子育て中の保護者のみなさん、ぜひご利用ください～途切れ・すき間のない子ども支援をめざして	子ども家庭支援センター	7
27		放課後居場所づくり事業～地域の力で、子どもたちに居場所を！	子ども育成課	7
28		子ども・若者の自立支援について～ネットワークを活用した自立支援の取り組み	子ども育成課	7
29		子育てを楽しんでいますか～保育の現場から	保育課 保育振興担当課	7

講座番号	カテゴリ	講　座　名	担当課	掲載ページ
30	子育て・子ども支援	読み聞かせ入門～わが子のクラスで絵本を	図書館	7
31		親子で絵本を楽しもう～絵本の紹介と読み聞かせのアドバイス	図書館	8
32	保険・福祉	地域福祉を考える～ふれあいと支え合いによる地域づくり	地域福祉課	8
33		共生社会の実現を目指して～「障害のある人もない人も共に暮らしやすいまちをつくる条例」をもとに一緒に考えましょう	障害福祉課	8
34		よくわかる介護保険～サービス利用と費用負担の仕組み	介護保険課	8
35		よくわかる高齢者サービス～高齢者が住み慣れた地域で生活を続けるためにみんなで支え合う	高齢福祉課	8
36		自分で、仲間で、地域で取り組もう健康づくり！～健康づくり教室と健康事業のご案内	健康推進課	8
37		健康保険制度について～わかりやすい国保・後期高齢者医療制度	保険年金課	8
38	環境・衛生	私たちの身近な環境問題について～地球にいいこと、考えよう！	環境対策課	8
39		下水道のはなし～水環境と下水道の役割	下水道管理課	8
40		ごみをつくらないライフスタイルに転換しよう～目指せ！２R+１R（発生抑制、再使用、再資源化）を意識した行動	ごみ対策課	8
41		クリーンセンターってどんなところ～燃やせるごみはどうなるの？	クリーンセンター	8
42	まちづくり	立川市都市計画マスタープラン～まちづくりのための計画を学びませんか？	都市計画課	9
43		地区計画とは～みんなで考えるまちづくり	都市計画課	9
44		景観からのまちづくり～あなたのまちから始めませんか？	都市計画課	9
45		人にやさしい道路づくり～道路を作る・使う・管理する	道路課	9
46		立川の「みどり」～「みどり豊かな立川」をめざして！	公園緑地課	9
47	教育	児童生徒の健康と安全～学校保健安全法ってなに？	学務課	9
48		市立小・中学校の教育施策について～学校・家庭・地域で進める教育	指導課	9
49		「食育」学校給食から家庭へ～献立にのせるメッセージ	学校給食課	9
50	生涯学習	楽しい広報紙の作り方～レイアウトから文章、写真まで	広報課	10
51		生涯学習からはじまるまちづくり～いきいきとした学び、広げませんか？	生涯学習推進センター	10
52		講座の企画立案方法～講座を企画してみませんか？	生涯学習推進センター	10
53		図書館の上手な利用の仕方～知っていると便利な図書館のいろいろなサービス	図書館	10

出前講座のお申し込みやご相談→各担当課へ

制度全般に関するお問い合わせ→生涯学習推進センター☎528-6872

講座番号	講座名	内容	担当課連絡先 市役所(523-2111)
	市政運営		
1	**総合計画について** **～総合計画の概要**	市は、平成27年度に基本構想と前期基本計画からなる第４次長期総合計画を策定し、令和２年度には、同年度から令和６年度までを計画期間とする「後期基本計画」を策定しました。本講座では、計画策定の背景や計画の概要などについて説明します。	総合政策部 企画政策課 内線２１５８
2	**立川市の経営改革を知る** **～これまでの取り組み、** **そしてこれから！！**	令和２年度から５年間を取り組み期間とする「立川市第２次行政経営計画」の基本的な考え方や経営改革の取り組みについてお話しします。	総合政策部 行政経営課 内線２１６０
3	**立川市前期施設整備計画について** **～公共施設老朽化問題とその取り組み**	公共施設再編個別計画で前期検討対象となった公共施設の令和10年度までの建替え、改修などの方向性を示した「立川市前期施設整備計画」の概要などについてお話します。	総合政策部 行政経営課 内線２１６０
4	**立川市のコンプライアンス推進に向けた取り組み**	立川市は、これまで職員倫理条例の制定や職員倫理審査会の設置、コンプライアンス関係ガイドブックの作成など、コンプライアンス推進に向けた取り組みを進めてきました。 また、毎年11月にはコンプライアンス・業務点検月間を実施し、職員の啓発につとめるとともに業務の見直しを進めてきました。本講座では、市のコンプライアンス推進に向けた取り組みを説明します。	行政管理部 人材育成推進担当 内線２１４６
5	**「情報公開」って何？** **～制度の利用のしかた**	市が管理する公文書を原則公開し、みなさんの知る権利を保障。積極的な市政への参加に役立つよう設けられた情報公開制度についてお話しします。	行政管理部 文書法政課 内線２１５０
6	**知りたい！聞きたい！「市の財政」** **～ともに考えよう立川市の財政**	「立川市財政白書」の内容を中心に、市財政の状況と、財政の健全化に向けての取り組みなどを紹介します。	財務部 財政課 内線２６７１
7	**協働によるまちづくり**	市民と行政が良きパートナーとして連携・協働した新たなまちづくりが求められている背景や概要を、「立川市協働推進基本指針」に沿って、わかりやすく解説します。	市民生活部 市民協働課 内線２１５２
8	**市議会のしくみと活動** **～市民の暮らしと市議会**	①市議会の招集 ②会議（本会議・常任委員会・特別委員会）の流れ ③請願・陳情の出し方、提出後の処理 ④市議会の傍聴のしかた ⑤会議録の閲覧方法などについて説明します。	議会事務局 内線３１１５
9	**選挙のしくみ** **～よりよい社会づくりの第一歩**	①公職選挙法の目的 ②選挙の種類と選挙権・被選挙権 ③選挙人名簿 ④いろいろな投票方法 ⑤選挙運動 ⑥政治活動 ⑦連座制 ⑧寄附の禁止 ⑨電子投票など、公職選挙法の動向を説明します。	選挙管理委員会 事務局 内線１６３１
10	**監査って何だろう？** **～監査の仕組み**	厳しい財政状況が続く状況下でより効率的・公正な事務執行が求められ、監査の重要性が増しています。市行政に対しての監査の役割、監査制度の仕組み等について解説します。	監査委員事務局 内線２１７０

講座番号	講 座 名	内　　容	担当課連絡先 市役所(523-2111)
	市 民 生 活		
11	立川市の男女平等参画について ～第7次男女平等参画推進計画について	令和２年から５年間を取り組み期間とする「第７次男女平等参画推進計画」の基本的な考え方やこれまでの男女平等参画の取り組みについてお話しします。	総合政策部 男女平等参画課 ☎528-6801
12	市税講座 ～わかりやすい税金の基礎知識	固定資産税や市民税、軽自動車税、都市計画税、たばこ税などの市税について、各税目ごとに課税の仕組みを説明します。	財務部 課税課 内線１１００
13	納税が支える私たちの暮らしと活力あふれるまち立川 ～もし、期限までに納められないときには…	①市税にはこういう納め方があります ②市税を滞納するとこのようになります ③市税を納められないときはこんな方法もあります… などについて説明します。	財務部 収納課 内線１１０５
14	ひとりで悩まず、まず相談！ ～消費者被害の事例と対応策について	消費生活センターでは、専門の相談員がアドバイスを行っています。寄せられた相談事例をもとに、消費者被害を未然に防ぐポイントや解決方法などを紹介します。また「消費者問題啓発講師派遣事業」による、講師派遣も行っています。	市民生活部 生活安全課 消費生活センター係 ☎528-6801
15	もっと便利に。マイナンバーカード ～使ってみたい貴方に	平成２８年から交付が開始されているマイナンバーカードの申請方法や利用できるサービスのほか、カードの安全性などについて説明します。	市民生活部 市民課 内線１１３０
16	これからの防災対策について ～その日のために！ 地域で取り組む防災まちづくり	立川市地域防災計画に規定された立川市の防災計画の概要を基本に、災害対策における自助・共助・公助の連携や市民防災組織等について説明します。	市民生活部 防災課 内線２５３５
17	自治会の活動を知っていますか ～住みよい地域づくりのために	市内の自治会の現状や、自治会が行っている活動・取り組みを紹介します。また、「立川市自治会等を応援する条例」について解説します。	市民生活部 市民協働課 内線２１５２
18	元気が出る産業振興の話 ～今、たちかわの産業がおもしろい	立川市の産業について、その現状と課題、今後の展望など、様々なデータや実践例を使いながら、わかりやすく説明します。	産業文化スポーツ部 産業振興課 内線２１５４
19	がんばってます、立川農業 ～立川産をごひいきに！	新鮮で安心・安全な地元の農産物を“顔の見える農業”で提供しようとがんばる立川の農業。「市民とふれあう魅力的な農業地域づくり」をめざす農業振興のとり組みについて説明します。	産業文化スポーツ部 産業振興課 内線２１５４
20	守っていますか自転車のルール ～自転車の交通事故をなくそう	多発する自転車の交通事故を防ぐために、自転車安全利用五則などのルールやマナーについて理解を深めます。環境にやさしい自転車を活かしたまちづくりについてもお話しします。	まちづくり部 交通対策課 内線２１０８

講座番号	講座名	内容	担当課連絡先 市役所(523-2111)
	文化・観光		
21	観光立川の魅力 ～都市型観光都市「立川」ブランド構築に向けて	TV番組・映画・雑誌などに立川を積極的に発信するフィルムコミッション事業や、多摩地区の市域を越えた観光連携事業など、最新の立川情報を紹介します。	総合政策部 シティプロモーション推進担当課 内線２１６７
22	立川の魅力を発信してみませんか？ ～シティプロモーションを考えよう	「立川」の魅力とは何かを考えながら、「行きたいまち」「住みたいまち」として発展するために必要なシティプロモーションについて説明します。	総合政策部 シティプロモーション推進担当課 内線２１６７
23	文化芸術のまちづくり ～市民とともに進める文化芸術のまち立川	ファーレ立川アートに代表される「まち全体が美術館」の考え方や「文化芸術のまちづくり協議会」の活動など、地域の文化芸術活動の活性化のために進めている取り組みを説明します。	産業文化スポーツ部 地域文化課 内線４５００
24	文化財保護と立川の文化財 ～文化財はどのように守られているかご存知ですか？	文化財の保護は多くの市民の協力に支えられています。講座では、市で行っている文化財保護の仕組みと現状についてお話しします。	教育部 生涯学習推進センター 内線４８１０
	子育て・子ども支援		
25	夢育て・たちかわ子ども21プランと子ども支援 ～子どもたちの笑顔があふれ、歓声が聞こえるまちに…	立川市の子どものための総合計画「夢育て・たちかわ子ども21プラン」 策定の背景や主な取り組みについて紹介します。子どもの権利や“自己肯定感の尊重”に関してもお話しします。	子ども家庭部 子育て推進課 内線１１２５
26	子育て中の保護者のみなさん、ぜひご利用ください ～途切れ・すき間のない子ども支援をめざして	子ども家庭支援センターでは、子育て中の保護者のみなさんを支援するための様々な取り組みを行っております。 子育て中は、毎日いろいろと大変なことが多く、疲れてしまうこともあると思います。また、ご自身の子どもとの関わりが間違っているのではないかと思い、悩んでいる方もいらっしゃると思います。 そのような保護者の皆さんに、子ども家庭支援センターでの様々な取り組みを知っていただき、子育てが楽しくなるよう支援ができればと思っております。	子ども家庭部 子ども家庭支援センター ☎528-6871
27	放課後居場所づくり事業 ～地域の力で、子どもたちに居場所を！	「放課後子ども教室事業」と「地域居場所づくり事業」について紹介するとともに、これからの子どもの居場所づくりの進め方についてお話しします。	子ども家庭部 子ども育成課 内線１１１０
28	子ども・若者の自立支援について ～ネットワークを活用した自立支援の取り組み	ひきこもり、不登校、ニートといった社会生活を営む上で困難を抱える子ども・若者を行政、NPO、社会福祉法人などの支援機関・団体によるネットワークを活用して、社会的自立へ導く取り組みについてお話しします。	子ども家庭部 子ども育成課 内線１１１０
29	子育てを楽しんでいますか ～保育の現場から	これから保育園を申し込む予定の方、現在、在園中の方、保育の現場のお話を聞いてみませんか。 保育園に通いながらの子育ては、毎日時間に追われて大変ですが、子どもの成長を園と共有できる安心感があるものです。	子ども家庭部 保育課 内線１１１５ 保育振興担当課 内線１１２０
30	読み聞かせ入門 ～わが子のクラスで絵本を	小学校で絵本の読み聞かせをしている保護者を対象に、本の選び方や読み方を解説します。また、読み聞かせ会をより楽しくする絵本の紹介や、実習によるアドバイスも行います。	教育部 図書館 ☎528-6800

講座番号	講座名	内容	担当課連絡先 市役所(523-2111)
	子育て・子ども支援		
31	親子で絵本を楽しもう ～絵本の紹介と読み聞かせのアドバイス	立川市の基本図書リストを参考に、絵本の選び方や読み方など、家庭での読み聞かせのヒントをお話しします。	教育部 図書館 ☎528-6800
	保険・福祉		
32	地域福祉を考える ～ふれあいと支え合いによる地域づくり	地域福祉コーディネーターの配置や、その活動内容に触れながら、市民がいきいきと暮らせる地域福祉のあり方を皆さんとともに考えます。	福祉保健部 地域福祉課 内線１１７０
33	共生社会の実現を目指して ～「障害のある人もない人も共に暮らしやすいまちをつくる条例」をもとに一緒に考えましょう	平成３０年４月１日から施行された「立川市障害のある人もない人も共に暮らしやすいまちをつくる条例」や、「障害者差別解消法」をもとに、障害の考え方や、「障害を理由とする差別」・「合理的配慮」等について、具体的な事例などを通じて説明し、理解を深めます。	福祉保健部 障害福祉課 内線１１５５
34	よくわかる介護保険 ～サービス利用と費用負担の仕組み	介護保険制度の概要のほか、介護保険サービスを利用するための申請から認定、サービスの利用方法や費用負担などについて説明します。	福祉保健部 介護保険課 内線１４５７
35	よくわかる高齢者サービス ～高齢者が住み慣れた地域で生活を続けるためにみんなで支え合う	高齢者の方が安心して自立した日常生活を送ることができるよう、様々な生活支援事業など、高齢者福祉サービスの全般について説明します。	福祉保健部 高齢福祉課 内線１４７５
36	自分で、仲間で、地域で取り組もう健康づくり！ ～健康づくり教室と健康事業のご案内	○高血圧や肥満、糖尿病など生活習慣病の予防　○骨粗しょう症の予防　○中高年の健康管理　○バランスのよい食事　○がんの予防　○感染症と予防接種　○子どもの生活リズムと健康管理　○健やかたちかわ21プラン(第３次)と立川市の保健衛生行政　など、健康に関する様々なテーマでお話しします。	福祉保健部 健康推進課 ☎527-3272
37	健康保険制度について ～わかりやすい国保・後期高齢者医療制度	国民健康保険と後期高齢者医療制度について、保険料のことや医療機関にかかったときの自己負担、申請によって受けられる様々な給付制度などをわかりやすく説明します。	福祉保健部 保険年金課 内線１３９０
	環境・衛生		
38	私たちの身近な環境問題について ～地球にいいこと、考えよう！	地球規模から身近な地域までの環境問題の現状と課題をわかりやすく説明し、身近な市民生活の中で実施可能な環境の改善について、参加されたみなさんとともに考えます。	環境下水道部 環境対策課 内線２１０４
39	下水道のはなし ～水環境と下水道の役割	下水道は、快適で衛生的な生活環境に大きな役割りを果たしています。小学３年生以上の方に分かりやすく説明いたします。	環境下水道部 下水道管理課 内線２１００
40	ごみをつくらないライフスタイルに転換しよう ～目指せ！２R+1R（発生抑制、再使用、再資源化）を意識した行動	今後、更なるごみ減量を目指し、安定的なごみ処理施設の稼働やごみの適正処理を目的として「ごみ減量とリサイクル」の必要性を説明します。	環境下水道部 ごみ対策課 内線６７５０
41	クリーンセンターってどんなところ ～燃やせるごみはどうなるの？	①ごみ焼却施設の役割やごみ処理のしくみについて ②熱エネルギーの再利用や灰のリサイクルについて ③環境保全の取組み	環境下水道部 クリーンセンター 内線４０１２

講座番号	講座名	内容	担当課連絡先 市役所(523-2111)
	まちづくり		
42	立川市都市計画マスタープラン ～まちづくりのための計画を 学びませんか？	都市計画マスタープランについて解説し、立川市における地域の実情に即した都市の将来像と、その実現に向けた道筋を説明します。	まちづくり部 都市計画課 内線２１１８
43	地区計画とは ～みんなで考えるまちづくり	各地域を今後どう育てていくかという地区計画の目標、土地利用や地区施設の整備、建築物整備などのまちづくり方針である、地区整備計画について解説します。	まちづくり部 都市計画課 内線２１１８
44	景観からのまちづくり ～あなたのまちから始めませんか？	景観に関する基本的な知識を説明し、良好な景観形成のための取り組みについて紹介します。	まちづくり部 都市計画課 内線２１１８
45	人にやさしい道路づくり ～道路を作る・使う・管理する	市内の様々な道路の違いやそれぞれの役割、市道のバリアフリー化などを踏まえた作り方について解説するとともに、日常の道路管理業務や市民のボランティア活動も紹介します。	まちづくり部 道路課 内線２４０７
46	立川の「みどり」 ～「みどり豊かな立川」をめざして！	「立川市緑の基本計画」に基づいて立川市がめざす緑の将来像や施策、課題を説明し、市民参加の公園管理・公園づくりの可能性を探ります。	まちづくり部 公園緑地課 内線２１０６
	教育		
47	児童生徒の健康と安全 ～学校保健安全法ってなに？	学校保健安全法に基づく児童生徒の健康診断や学校環境衛生検査を通して、児童生徒の健康や安全に関して説明します。	教育部 学務課 内線２１３６
48	市立小・中学校の教育施策について ～学校・家庭・地域で進める教育	立川市が進めている市立小・中学校の教育施策について、学力・体力の向上を図る取り組みや人権教育など、聞きたい内容に応じて分かりやすく説明します。	教育部 指導課 内線２１３２
49	「食育」学校給食から家庭へ ～献立にのせるメッセージ	学校給食の意義と役割をヒントに、家庭で行う食育を具体的に説明します。日本の食について、一緒に考える機会になります。	教育部 学校給食課 ☎529-3511

講座番号	講 座 名	内　　容	担当課連絡先 市役所(523-2111)
	生 涯 学 習		
50	楽しい広報紙の作り方 ～レイアウトから文章、写真まで	楽しみながら広報紙の作り方を習得するため、レイアウトや文章の書き方、取材のコツや記事のまとめ方などを講習します。	総合政策部 広報課 内線２１６６
51	生涯学習からはじまるまちづくり ～いきいきとした学び、広げませんか？	市民の生涯学習に市はどのような支援をしているのか、具体的な支援のメニューなどについて解説します。また、「たちかわ市民交流大学」の概要についてお話しします。	教育部 生涯学習推進センター 内線４８１０
52	講座の企画立案方法 ～講座を企画してみませんか？	生涯学習推進センターで実施している講座の企画立案の手順について、企画書の作成から講師との交渉、ＰＲ、チラシの作成、当日の準備、注意するポイントなどを説明します。	教育部 生涯学習推進センター 内線４８１０
53	図書館の上手な利用の仕方 ～知っていると便利な図書館のいろいろなサービス	本好きな子を育てる施策やハンディのある方へのサービス、インターネットでの検索や予約、調査研究する方への支援など、図書館を上手に活用できるいろいろなサービスを紹介します。	教育部 図書館 ☎528-6800

いきいきたちかわ出前講座　ガイドブック
令和５年６月発行
立川市教育委員会事務局教育部 生涯学習推進センター
立川市曙町２－３６－２ファーレ立川センタースクエア１階
☎042-528-6872