サービス種別	児童発達支援サービス

対象障害				
身体	知的	精神	難病	児童
				○

事業所名	立川市ドリーム学園
キャッチコピー	関わり合いの中で、成功体験を積むことで、共に生きていく力が育つ
住所	立川市錦町3－3－6
TEL	042-525-9418　FAX　042-524-8417
Mail	dreamgakuen@city.tachikawa.lg.jp
ホームページ	https://www.city.tachikawa.lg.jp/shisetsu/1008075/1008286.html

営業日	月	火	水	木	金	土	日
サービス提供時間	10:00～14:00	10:00～14:00	10:00～14:00	10:00～14:00	10:00～14:00	～	～

交通アクセス	送迎
JR中央線立川駅から徒歩13分 JR南武線西国立駅から徒歩7分 多摩モノレール立川南から徒歩12分	有 無

サービス情報・事業所PR・スケジュール・写真等

10:00　登園（送迎バス）

朝の活動
・身支度
・あそび
・朝の会

10:30　リズム運動

11:00　集まり

11:15　課題学習

身支度

11:30　戸外活動

12:20　食事（給食は月4回）

13:00　身支度
あそび

13:40　帰りの会

14:00　降園（送迎バス）

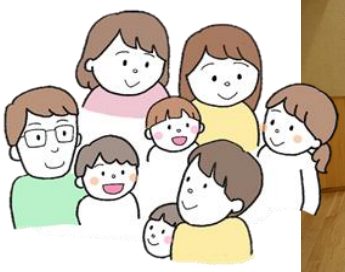

<1学期>	<2学期>	<3学期>	<毎月実施>	<その他>
・入園式 ・遠足 ・プール開き	・運動会 ・遠足 ・親子遠足 ・夢まつり（作品展・講演会）	・遠足 ・卒園式	・身体測定 ・避難訓練 ・誕生日会	・保護者会 ・療育見学・参加 ・面談（職員・嘱託医） ・健診（眼科・歯科） ・父親療育参加 ・きょうだいプログラム ・1年生おしゃべり会 ・親子プログラム（年長児対象）

サービス種別	児童発達支援 /保育所等訪問支援

対象障害				
身体	知的	精神	難病	児童
				○

事業所名	LITALICOジュニア　立川南口教室
キャッチコピー	そのひとりの「できるよろこび」をちからに
住所	190-0023　東京都立川市柴崎町2-3-13エイティエイト立川デュオ2F
TEL	042-548-1243　FAX　042-548-1244
Mail	ml_tachikawaminamiguchi_jihatsu@litalico.co.jp
ホームページ	https://junior.litalico.jp/

営業日	月	火	水	木	金	土	日
サービス提供時間	10:30～18:00	10:30～18:00	10:30～18:00	10:30～18:00	10:30～18:00	10:00～17:00	10:00～17:00

交通アクセス	送迎
JR中央線・JR南武線・JR青梅線 「立川駅」南口より徒歩3分 多摩モノレール 「立川南駅」より徒歩1分	※ごく小規模で実施。新規受付なし。 無

サービス情報・事業所PR・スケジュール・写真等

【サービス情報】

当事業所では

▼児童発達支援

▼保育所等訪問支援

▼放課後等デイサービス

の3つのサービスを提供しております。

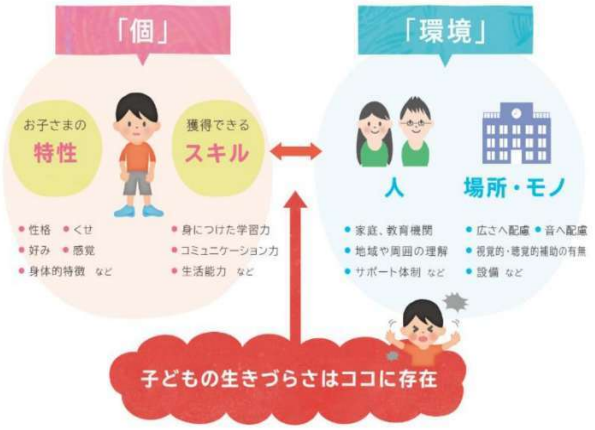

【事業所PR】

右記のように、個と環境の相互作用により

お子さんが現在困っていることに対して

支援を提供することを大切にしております。

お子さん個人へのアプローチと

ご家庭や園といった環境へのアプローチを実施しております。

【2026年度 支援内容】

▼支援形態：

❶1～3名での個別支援（60分）：

お子さんの生活の過ごしやすさにつながる「スキルの獲得」を目指します。

❷5～10名での集団支援（90分/180分）：

これまで獲得したスキルが、他者のいる環境等においても発揮できることを目指します。

▼お子さんのご様子は、教室内外にて親御様ご自身の携帯電話等からモニタリングしていただけます。

▼園訪問も実施。継続的に訪問しながら、園の先生方と連携して、お子さんの園での過ごしやすさに繋げます。

サービス種別	児童発達支援サービス

対象障害				
身体	知的	精神	難病	児童
				○

事業所名	ハビー立川教室
キャッチコピー	ひとりひとりのカラーを大事に
住所	立川市錦町1-10-25　Y・S錦町ビル2階
TEL	042-519-3217　FAX　042-519-3218
Mail	habiitachikawa@habii.co.jp
ホームページ	https://www.habii.jp/class/tokyo/tachikawa/

営業日	月	火	水	木	金	土	日
サービス提供時間	9:45～17:00	9:45～17:00	9:45～17:00	9:45～17:00	9:45～17:00	9:45～17:00	9:45～17:00

交通アクセス	送迎
JR各線「立川」駅（南口）徒歩6分 JR南武線「西国立」駅　徒歩7分 多摩ﾓﾉﾚｰﾙ「立川南」駅　徒歩7分	有 無

サービス情報・事業所PR・スケジュール・写真等

○理念…ハビーでは、お子さまにのびのびと成長してほしい、という思いを基に、
お子さまそれぞれのカラーを大事にした指導を目指しております。
○職員体制…常勤職員7名
○支援内容…各年代ごとに個別支援・集団支援（2～6名）
○一日の流れ
時間割
①9:45～10:45
②11:00～12:00
③13:30～14:30
④14:45～15:45
⑤16:00～17:00

※木曜日、日曜日は
年長児対象に
就学準備クラス
（14:45～16:20）を
行っております。

※土曜日は年中長児の
保護者を対象にした
家族支援クラスもあります。

随時イベントなども開催し、異年齢での交流や
保護者の方同士の交流の場を設けております。

サービス種別	児童発達支援サービス	対象障害				
		身体	知的	精神	難病	児童
						○

事業所名	ハイタッチ！立川幸教室		
キャッチコピー	心と体が発達する運動療育 「こどもサポートプログラム」		
住所	東京都立川市幸町5－1－7 フルミエールメゾン1F－B		
TEL	042－537－8653	FAX	042－537－8652
Mail	hightouch.ts@kodomo-support.co.jp		
ホームページ	https://www.kodomo-support.co.jp/topics/detail/id=132		

営業日	月	火	水	木	金	土	日
サービス提供時間	お休み	お休み	お休み	お休み	お休み	11:00 ～ 12:00	お休み

交通アクセス

多摩都市モノレール 砂川七番駅 徒歩0分！ 改札を左側エレベーターを降りて目の前！

サービス情報・事業所PR・スケジュール・写真等

◎利用対象
受給者証をお持ちの発達が気になる
3歳以上の未就学児

◎１日当たりの人数
利用者４～８名　/　職員数４名

◎送迎あり　応相談

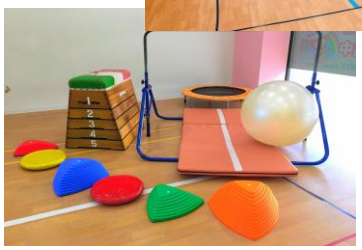

【１日の療育の流れ】

10：30　ご自宅にお迎え(送迎利用者のみ)
11：00　登所
11：10　運動あそび
　　（マット運動・鉄棒・跳び箱 他）
11：40　静かな活動（読み聞かせ・工作 他）
11：55　自由あそび
12：00　帰りの会

小学生以上対象の放課後等デイサービスは
平日と土曜日の午後に療育を行っています。

体験・見学・説明は随時行っております。
お気軽にお問合せください！

サービス種別	児童発達支援サービス

対象障害				
身体	知的	精神	難病	児童
				○

事業所名	ハイタッチ！立川柏教室
キャッチコピー	心と身体が発達する運動療育「こどもサポートプログラム」
住所	立川市柏町2-43-1　ARROWS-B 101
TEL	042-537-9551　　FAX　042-537-9552
Mail	hightouch.tk@kodomo-support.co.jp
ホームページ	https://www.kodomo-support.co.jp/office/detail/id=151

営業日	月	火	水	木	金	土		日
サービス提供時間	14:00～17:00	14:00～17:00	14:00～17:00	14:00～17:00	14:00～17:00	11:00～12:00	15:00～16:00	お休み

交通アクセス	送迎
多摩都市モノレール『泉体育館駅』から徒歩13分	有 / 無

サービス情報・事業所PR・スケジュール・写真等

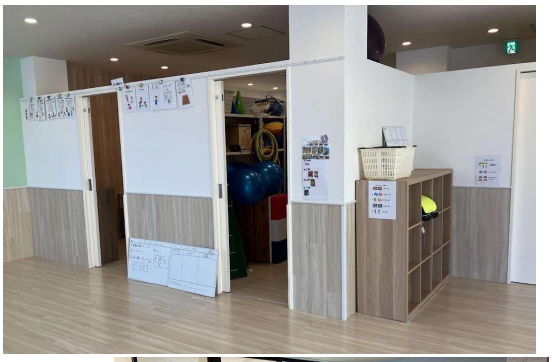

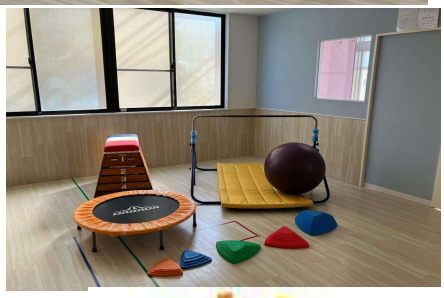

○利用対象
受給者証をお持ちの発達が気になる3歳以上の未就学児

○1日あたりの人数
利用者　am5名　pm5名　/　職員数4名

○ 送迎あり　応相談

○ 1日の流れ

★土曜日 午前

11:00　個別に送迎　教室着
　　自主活動
11:15　運動あそび
11:40　静かな活動
11:55　帰りの会

★土曜日 午後

15:00　個別に送迎　教室着
　　自主活動
15:15　運動あそび
15:40　静かな活動
15:55　帰りの会

○ (月)～(金)は放デイと合同療育となります。ご利用は応相談

ハイタッチ!
心と体が発達する運動療育

サービス種別	児童発達支援サービス

対象障害				
身体	知的	精神	難病	児童
	○			○

事業所名 こぱんはうすさくら立川幸町教室

キャッチコピー 仲間と咲かせる笑顔と未来

住所 立川市幸町３－１３－１４　矢島ビル１F

ＴＥＬ 042-537-8530　**ＦＡＸ** 042-537-8536

Ｍａｉｌ fujitakecopine@gmail.com

ホームページ https://copain-sakura.com/school/1071/

営業日	月	火	水	木	金	土	日
サービス提供時間	10:00～13:10	10:00～13:10	10:00～12:00	10:00～12:00	10:00～12:00	10:00～16:10	10:00～16:10

交通アクセス	送迎
多摩都市モノレール 泉体育館駅より徒歩１５分	有 無

サービス情報・事業所PR・スケジュール・写真等

○理念
楽しく学ぶことを大切にしながら、生活動作や発達に必要な経験を小集団で学びます。

○職員体制（職種・人数など）
児童指導員・保育士など5名前後で体制を取っています。

○支援内容（個別・小グループ・年齢別）
平日午後クラスあり
午前クラス：2～3歳児を中心とした、療育活動中心のクラス
午後クラス：3～6歳児の就学前の子たちを中心とした、集団生活・社会性を学ぶクラス

月・火曜日

10:00 登室～朝の支度練習
10:30 はじめの会
10:45 プログラム（個別課題・集団活動）
11:00 自由遊び
11:40 昼食～自由遊び
12:40 片付け・帰りの支度練習
12:50 帰りの会

水～金曜日

10:00 登室～朝の支度練習
10:30 はじめの会
10:45 プログラム（個別課題・集団活動）
11:00 自由遊び
11:40 片付け・帰りの支度練習・帰りの会

土・日曜日 祝日
10:00～16:10
縦割り活動でのイベントや体験活動

サービス種別	児童発達支援サービス

対象障害				
身体	知的	精神	難病	児童
	○	○		○

事業所名	こぱんはうすさくら　西武立川駅前教室
キャッチコピー	仲間と咲かせる笑顔と未来
住所	〒190-0034　東京都立川市西砂町1-2-22内野ビル201
TEL	042-520-8036　　FAX　042-520-8037
Mail	copain.seibutachikawaekimae@gmail.com
ホームページ	https://copain-sakura.com

営業日	月	火	水	木	金	土	日
サービス提供時間	10:00-14:00 15:00-17:00					10:00-16:00	

交通アクセス	送迎
西武拝島線　西武立川駅南口より徒歩２分	有 無

サービス情報・事業所PR・スケジュール・写真等

○理念
お子さま自立にの力をそだて、未来へつなぎます。

○支援内容（個別・小グループ・年齢別）
・午前の部(10:00-14:00)個別・小集団
・午後の部(15:00-17:00)小集団
・土日祝(10:00-16:00)

○一日の流れ
・午前の部(10:00-14:00)
9:00-10:00ご自宅まで送迎(範囲あり)
10:00-お支度、自由時間
10:30-はじめの会
10:35-11:00個別療育
11:00-12:00自由時間(外遊び)
12:00-お昼ごはん、自由時間
13:50おわりの会
14:00-送迎

・午後の部(15:00-17:00)
14:00-15:00保育園、幼稚園、ご自宅送迎(範囲あり)
15:00お支度、はじめの会
15:10-15:30プログラム活動
15:30-おやつ、自由時間
16:50-おわりの会
17:00-ご自宅まで送迎(範囲あり)

・土日祝(10:00-16:00)
9:00-10:00ご自宅まで送迎(範囲あり)
10:00-お支度、自由時間
10:30-はじめの会
10:35-12:00外遊び
12:00-お昼ごはん、自由時間
14:00-プログラム
14:30-おやつ、自由時間
15:50-1おわりの会
16:00-ご自宅まで送迎

サービス種別	児童発達支援サービス

対象障害				
身体	知的	精神	難病	児童
				○

事業所名	ジョブサキッズ立川教室
キャッチコピー	発達の遅れや偏りが気になるお子さまをサポート お子さまの成長を実感するプレスクール
住所	東京都立川市柴崎町2丁目4番15号 第二SKビル202号室
TEL	042-595-6730　　FAX　042-595-6740
Mail	hamasaki@rokumaru.co.jp
ホームページ	https://jobsa-kids.jp/

営業日	月	火	水	木	金	土	日
サービス提供時間	9:30～16:15	9:30～16:15	9:30～17:15	9:30～16:15	9:30～16:15	9:30～16:15	～

交通アクセス	送迎
JR立川駅　南口徒歩7分 多摩モノレール立川南駅から徒歩5分	有 無

サービス情報・事業所PR・スケジュール・写真等

○ジョブサキッズとは？

ジョブサキッズでは、日々のトレーニングを通じて、お子さまの「やりたいこと」「やれること」「やってほしいこと」 の融合を図っていく療育教室です。「言葉の遅れが気になる」「集団行動が苦手」「切り替えが苦手」など、お 子さま一人ひとりの成長に合わせて支援しています。

○マンツーマントレーニング

お子さま一人ひとりのできることや苦手なこと、発達の早さには必ず個人差があります。また、興味を持つことや夢中になる遊具もことなります。こうしたお子さまの特徴を確認し、「社会性」「見る・聴く」「ことば・数」の基本の プログラムに加え、保護者さまの要望も取り入れ、お子さまのペースに合わせたトレーニングを行います。

○グループトレーニング

2～4名のグループでのトレーニングを行います。「1対1でできることが小集団でもできるようになる」「周りにお友だちがいても指示を聞けるようになる」「お友だちに興味を持って楽しく遊べるようになる」など、小集団のなかでこそ育むことができるトレーニングを中心に行います。

≪ジョブサキッズでの主な取り組み≫

随時体験ご案内できます。
お気軽に
お問い合わせください。

ジョブサキッズ JOB SUPPORT

サービス種別	児童発達支援サービス

対象障害				
身体	知的	精神	難病	児童
				○

事業所名	ステップきっず
キャッチコピー	ステップきっずは、重症心身障がい児のための療育施設です。
住所	立川市幸町1-11-3-2F
TEL	042-537-7336　FAX　042-537-7338
Mail	stepkids@saiwaikodomo.jp
ホームページ	https://saiwaikodomo.jp

営業日	月	火	水	木	金	土	日
サービス提供時間	10:00～15:00	10:00～15:00	10:00～15:00	10:00～15:00	10:00～15:00	10:00～15:00	休み

交通アクセス	送迎
多摩モノレール 立川北駅より「上北台」行き 「泉体育館」下車 幸公民館方面徒歩6分	有 無

サービス情報・事業所PR・スケジュール・写真等

私たちが目指すもの

「地域のこどもの育ちと健康のサポーター」

1. 私たちは、こどもたちの小さなサインに隠された大きな可能性を見つけていきます。
2. 障がいがあっても地域で家族と一緒に安心して生活出来るよう、医療的ケアを習熟し、症状の安定に努めます。
3. 保護者が安心して子育てができるよう、相談支援と地域連携、情報発信に努めます。

対象のお子さん

生後0歳～6歳（未就学児）・・定員1日 5名。

気管切開、経管栄養、吸引などの医療的ケアが必要なお子さん、人工呼吸器装着や在宅酸素療法などの重症心身障がいのお子さんが優先の施設です。

空きがあれば、発達の配慮を必要とするお子さんもご利用いただけます。

ご利用対象地域

立川市、国立市、国分寺市、昭島市、東村山市、東大和市、武蔵村山市、小平市、府中市、日野市に在住のお子さん

療育時間

・月曜日～土曜日
（日・祝日・年末年始等・職員研修日はお休み）

・営業時間 10時～16時
サービス提供時間は、10時半～15時半

・送迎サービス有り

一日のすごし方

アットホームな環境で、お友だちやスタッフとおもいっきり遊び、笑顔いっぱい楽しい時間になるようお子さんそれぞれに沿ったプログラムで過ごしていただきます。

10:00	ご登園・健康チェック *ご家族からの連絡帳の確認。 体温、サチュレーションなどの測定 ＊機器のセッティング、動作確認など
10:30	朝の会・集団療育 ＊お友だちと楽しく過ごす （今月のうた、体操、季節の遊び等）
11:00	個別プログラムに沿った遊び ・個別の医療的ケアなど ・室内遊び （座位保持椅子に座り季節の製作活動、バランスボールで体をリラックスする遊びなど） ・外遊び（近隣公園へお散歩、遊具で遊び） ＊外出が難しいお子さんは、シャボン玉などベランダでの遊びなど
12:00	昼食　＊昼食持参（お弁当注入用栄養剤など） 必要なお子さんは、お昼の健康チェックを行います
13:00	個別プログラムに沿った遊び又は午睡 ・好きな絵本の読み聞かせ ・個別の医療的ケア、リラクゼーションなど
15:00～16:00	帰りの準備・ご利用記録記載 順次送迎・お迎え

ステップきっず
児童発達支援事業所

サービス種別	児童発達支援サービス

対象障害				
身体	知的	精神	難病	児童
				○

事業所名	コペルプラス立川教室
キャッチコピー	『子どもの可能性は無限大』
住所	立川市錦町3丁目2-2 TMタワー1階
TEL	042-595-9681　　FAX　042-595-9682
Mail	tachikawa-p@copelplus.copel.inf
ホームページ	https://copelplus.copel.co.jp/school/tachikawa/

営業日	月	火	水	木	金	土	日
サービス提供時間	9:40～17:00	9:40～17:00	9:40～17:00	9:40～17:00	9:40～17:00	9:40～17:00	9:40～17:00

交通アクセス	送迎
JR 立川駅 西国立駅 徒歩8分 多摩モノレール 立川南駅 徒歩8分 ※駐輪場あり ※お車でお越しの際は、 近隣のコインパーキングをご利用ください	有 無

サービス情報・事業所PR・スケジュール・写真等

お子さま一人ひとりの発達に合わせた療育を行い、
「できた！」という成功体験を大切にしています。

楽しい教材やプログラムを通して、自己肯定感やコミュニケーション力を育み、
安心して通える環境づくりを心がけています。

★時間割　2026年度　時間が変わりました。
①9:40～10:40　②11:00～12:00　③13:00～14:00　④14:30～15:30　⑤16:00～17:00

★プログラム内容
個別療育・集団療育（2～5人ほど）を行っています。1回1時間となります。

★利用希望・教室見学希望等、お気軽にご連絡ください。

空き状況は、コチラから

サービス種別	児童発達支援サービス

対象障害				
身体	知的	精神	難病	児童
	○			○

事業所名

ネクストエール立川教室

キャッチコピー

自分が好きで、人が好きで、
今を、次の時代を、生き生きと生きる

住所　立川市柏町2丁目40－1メゾン咲1F

TEL　042-537-8622　FAX　042-537-8624

Mail　sugano_y@next-ere.com

ホームページ　www.next-ere.com

営業日	月	火	水	木	金	土	日
サービス提供時間	10:00～13:00	10:00～13:00	10:00～13:00	10:00～13:00	10:00～13:00	10:00～13:00	休み

交通アクセス	送迎
多摩モノレール「泉体育館」「砂川七番」駅から徒歩12分	有 ／ 無

サービス情報・事業所PR・スケジュール・写真等

＊送迎については、個別にご相談ください

○ 理念　「自己形成」 自分で考え判断し、行動できる力

○ 職員体制　管理者兼児童発達支援管理責任者1名　児童指導員または保育士8名
言語聴覚士1名　指導員2名

○ 療育内容　発達の過程で、子どもが獲得すべき基礎能力を習得していきます。
日常生活に必要なスキルを身につけていきます。
楽しさと学びのバランス　楽しみながら学べているのかを大切にしていきます。

○ 一日の流れ

10:00　入室・仕度
10:10　自由時間・個別課題
10:35　体操・リズム遊び
10:45　朝の会
11:00　集団プログラム
11:30　昼食（お弁当持参）
12:00　自由時間・個別課題
13:00　退室・送迎

＊午後の時間に、
個別療育を実施
① 14:30～15:30

活動の様子を
インスタグラで

NEXTERE_0901

＊年長のお子様には、
就学に向けた

<療　育>
コグトレ・ビジョン・トレーニング
音楽療法・感覚・運動・微細

<保護者>
保護者会
ペアレント・トレーニング
ZOOM参観
保護者参加プログラム

＊保育所等訪問支援を実施しております。
保育園や幼稚園、小学校等での集団参加が困難なお子様を、サポートします。

サービス種別	児童発達支援サービス

対象障害				
身体	知的	精神	難病	児童
	○	○		○

事業所名	ネクストエール　立川上砂教室
キャッチコピー	自分が好きで、人が好きで、 今を、次の時代を、生き生きと生きる
住所	立川市上砂町5-45-1ヴェルディール武蔵砂川102・103
TEL	０４２－５３７－８２６７　　FAX ０４２－５３７－８２６８
Mail	next.ere.kamisuna@gmail.com
ホームページ	www.next-ere.com

営業日	月	火	水	木	金	土	日
サービス提供時間	10:00～13:00	10:00～13:00	10:00～13:00	10:00～13:00	10:00～13:00	10:00～13:00	休み

交通アクセス	送迎
西武拝島線 武蔵砂川駅 徒歩１分	有 無

サービス情報・事業所PR・スケジュール・写真等

○コンセプト「自己形成」自分で考え判断し、行動できる力

○職員体制　管理者兼児童発達支援管理責任者１名
児童指導員または保育士４名　指導員２名　作業療法士１名

○療育内容　発達の過程で、子どもが獲得すべき基礎能力を習得していきます。
日常生活に必要なスキルを身に付けていきます。
楽しさと学びのバランス、楽しみながら学べているかを大切にしていきます。
コグトレ、ビジョントレーニングを取り入れています。
年長の児童には就学支援プログラムを実施しています。

○一日の流れ

１０：００　入室・支度
自由遊び・個別課題
１０：３０　朝の会
１１：００　集団プログラム
１１：４０　昼食（お弁当持参）
１２：１０　自由遊び

NEXTERE_0701

活動の様はインスタグラムでご覧いただけます。

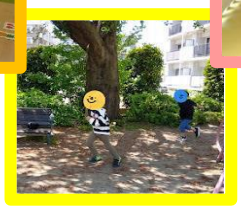
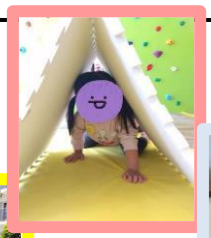
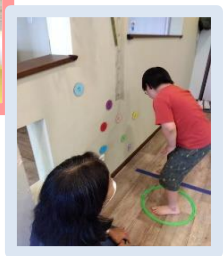

サービス種別	居宅訪問型児童発達支援 保育所等訪問支援

対象障害				
身体	知的	精神	難病	児童
				○

事業所名	こころと育ちの相談室えがお
キャッチコピー	笑顔いっぱいの毎日を。
住所	立川市柏町1-29-52　デパール柏町301
TEL	090-8054-1216
FAX	090-8054-1216
Mail	egao.soudan@gmail.com
ホームページ	https://egao-soudan.com

営業日	月	火	水	木	金	土	日
開所時間	8:00 ～ 17:00	08:00 ～ 17:00	8:00 ～ 17:00	8:00 ～ 17:00	休み	8:00 ～ 17:00	休み

交通アクセス
立川駅より徒歩１５分

サービス情報・事業所 PR・スケジュール・写真等

○居宅訪問型児童発達支援

重度の障がいや疾病により保育園や小学校、療育機関に十分に通う事ができないお子様のご自宅に訪問し、ひとりひとりの生活課題や発達に応じた個別の療育を行っています。０歳～小学校４年生までのお子様が対象です。

○保育所等訪問支援

障がいのある子ども達が通う保育園や小学校などに訪問し、お子様に対する直接的な支援と心理検査等に基づいた支援者に対する間接的な支援などを行い、環境を調整しながら楽しい集団生活が送れる事を目指しています。立川市にお住まいの方が対象です。

-えがおにある心理検査のご紹介-

A-DOS2（自閉症診断観察検査）
Vineland-Ⅱ適応行動尺度検査
PVTR 絵画語い発達検査
TASP（保育・指導者のための発達評価シート）
日本版乳幼児感覚プロファイル

○職員体制（職種・人数等）

管理者１名、児童発達管理責任者１名、訪問支援員２名（心理師、保育士）

サービス種別	児童発達支援サービス

対象障害				
身体	知的	精神	難病	児童
				○

事業所名	NPO法人介助派遣事業みんなの広場 デイサービス事業みんなの広場2
キャッチコピー	発散を重視し、 療育も大切にしながら、 元気に遊ぼう
住所	立川市富士見町1-23-16富士パークビル102
TEL	042-512-9299
FAX	042-512-9299
Mail	day-service@minnanohiroba.or.jp
ホームページ	手直し中

営業日	月	火	水	木	金	土	日
サービス提供時間	9:30～13:00	9:30～13:00	9:30～13:00	9:30～13:00	9:30～13:00	お休み	12:00～16:00

交通アクセス	送迎
西立川駅より、徒歩3分	有 ○ 無

サービス情報・事業所PR・スケジュール・写真等

○理念
「誰もが安心して暮らせる町づくり」を目指し、1997年より活動してまいりました。
○活動内容
発散を主軸とし、遊びを通して社会性・身辺自立・コミュニケーションの療育を行っております。施設内での活動の他、公園へのお出かけや、各季節イベント、日帰り旅行を行っております。
○ポイント
ご送迎は車で行っており、ご自宅送迎時は、玄関まで行かせていただきます。 女の子には基本、女性スタッフが送迎させていただきます。
お迎え・お送り時間は、ご家庭のご都合により、ご相談ください。可能な限り、対応させていただきます。

○費用
国の定める1割負担（上限額以下）
おやつ代　80円/1回

サービス種別	児童発達支援サービス

対象障害				
身体	知的	精神	難病	児童
				○

事業所名	育ちの森・きらりんkids
キャッチコピー	“その子らしさ”が、きらりと輝く。伝わる喜びが、未来へつながる。
住所	東京都立川市栄町5-8-5 1階
TEL	042-508-3563　FAX　非公開
Mail	info@takarabako.tokyo.jp
ホームページ	https://www.takarabako.tokyo.jp/

営業日	月	火	水	木	金	土	日
サービス提供時間	9:30～12:00	9:30～12:00	9:30～12:00	9:30～12:00	9:30～12:00	10:00～16:00	休み

交通アクセス	送迎
立川駅北口より 立34／立31／立35／立36 系統 に乗車 「東栄会」下車 徒歩1分 多摩モノレール体育館駅 下車 徒歩 17分	有 無

サービス情報・事業所PR・スケジュール・写真等

○理念
一人ひとりの違いを大切にし、ことば・きこえ・感覚・こころの特性に応じた関わりの中で、前向きな気持ちや「やってみたい」という力を育んでいきます。

○職員体制
児童発達支援管理責任者・児童指導員・ろう児童指導員・手話通訳士・言語聴覚士・保育士

○1日のスケジュール

9:30　入室・お支度
9:40　運動
10:00　はじまりの会
10:20　おやつ
10:30　個別療育
11:00　きらりん活動
11:30　静かな活動
11:45　終わりの会

○個別活動
「できた！」「伝わった！」という経験を積み重ねられるよう、一人ひとりの発達や特性、興味・関心に合わせ、個別支援計画に基づいた個別療育を行います。
また、必要に応じて、言語聴覚士（ST）による専門的な個別療育も実施し、ことば・コミュニケーション・聞こえなど、お子さまに合わせた支援を行います。

○きらりん活動

感覚統合を取り入れた運動あそびや制作活動を通して、楽しみながら基礎感覚を育てていきます。
「引っ張る・押す・跳ぶ・揺れる・くぐる」など、さまざまな身体の動きを通して、バランス感覚や身体の使い方、力加減、集中力などを養います。
また、工作や季節の制作活動では、「作る楽しさ」や「表現する喜び」を大切にしながら、手先の使い方や想像力、達成感を育んでいきます。
お友だちやスタッフとの関わりの中で、「やってみたい」「できた！」という気持ちを積み重ね、自信や社会性へとつなげていきます。