

# 立川市の人口動向

2025.11.18更新版



TACHIKAWA

# 立川市の総人口の将来見通し 令和5（2023年）～令和47（2065）年

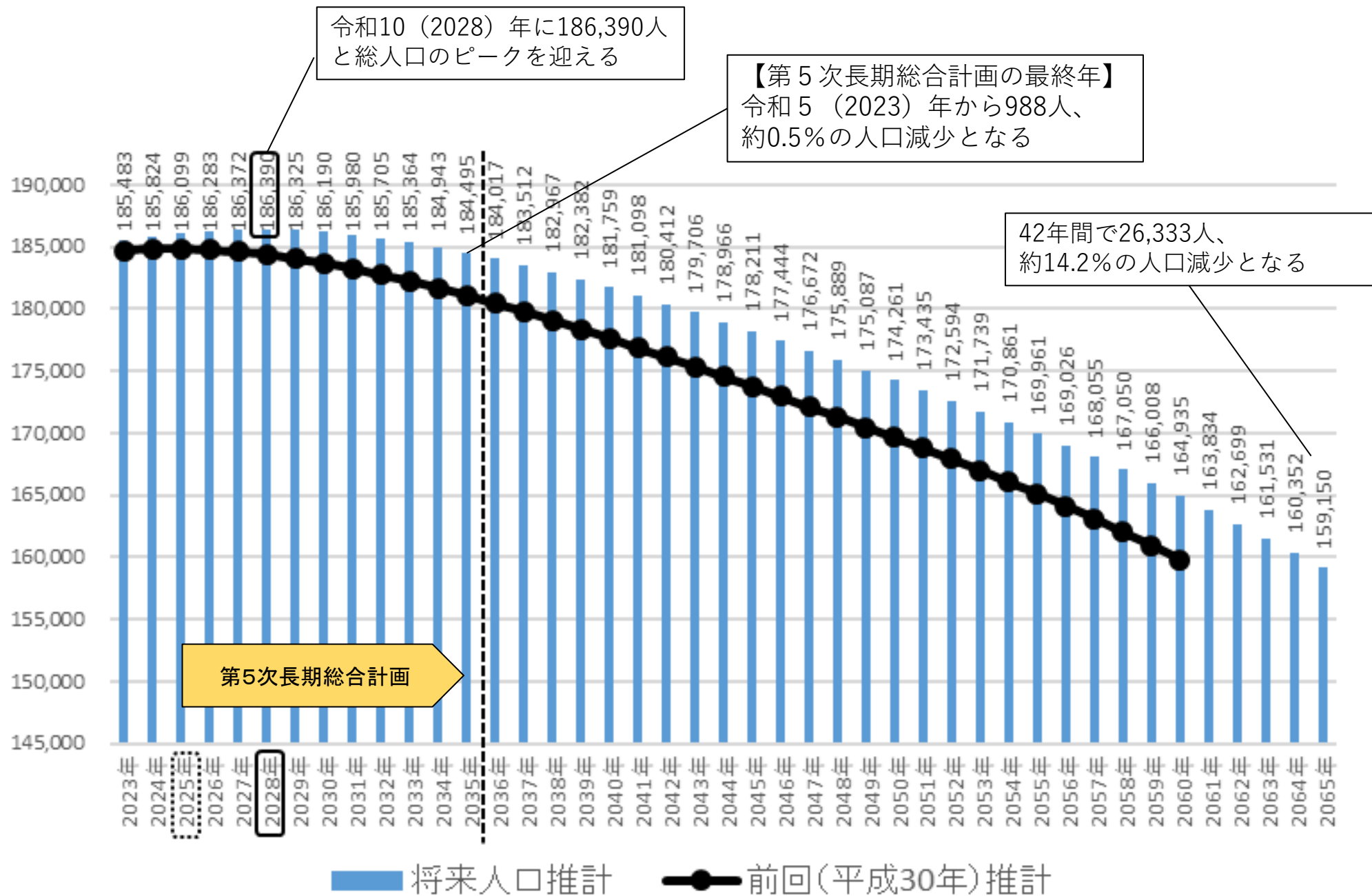

# 立川市の年齢3階層別人口の将来見通し 令和5（2023年）～令和47（2065）年

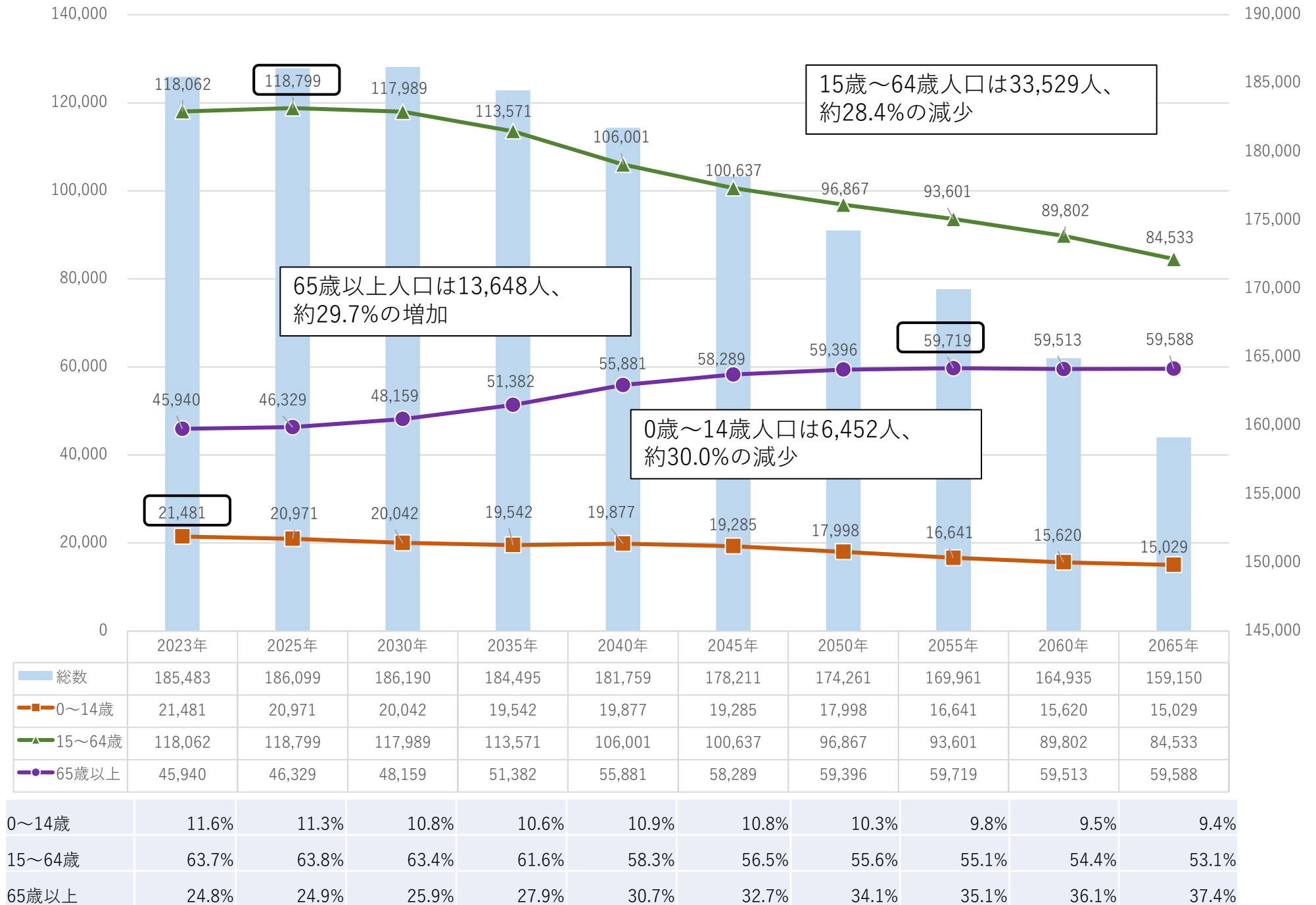

図表1 総人口の推移

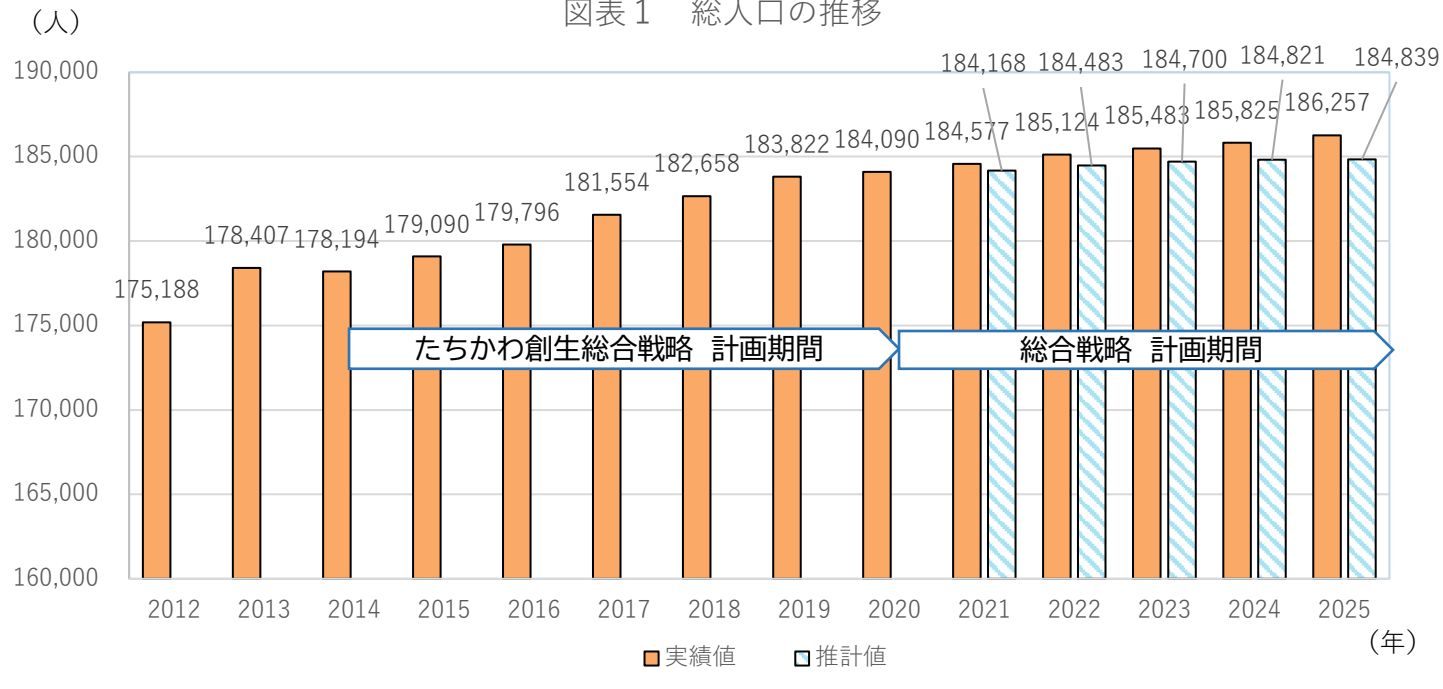

※各年1月1日現在、住民基本台帳人口(2013年以降は外国人を含む)

●立川市の人口は一貫して増加傾向で、令和7(2025)年1月1日には186,257人となった。

●たちかわ創生総合戦略策定時(2015年)と比較し7,167人増加している。

●まちづくり戦略(総合戦略)策定時(2020年)と比較し、2,167人増加している。

出典：立川市住民基本台帳、第4次長期総合計画後期基本計画策定のための将来人口推計調査

図表2 男女別人口

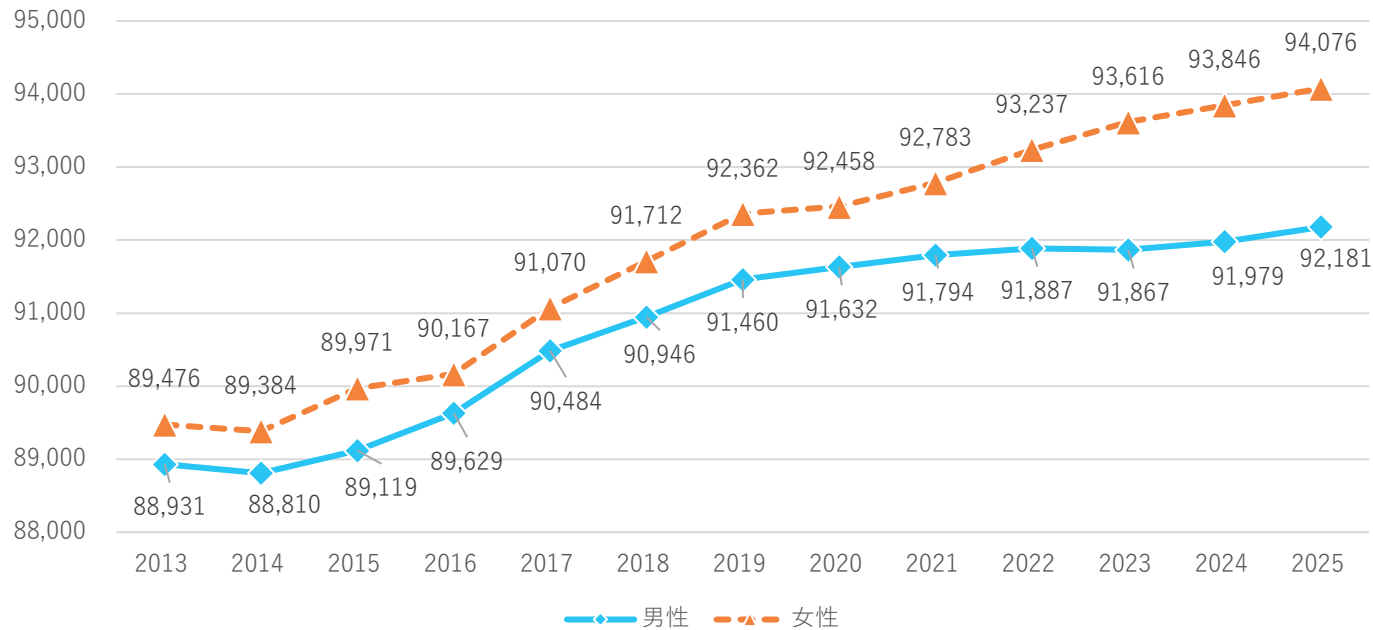

出典：立川市住民基本台帳

図表3-1 年齢3区分別人口割合

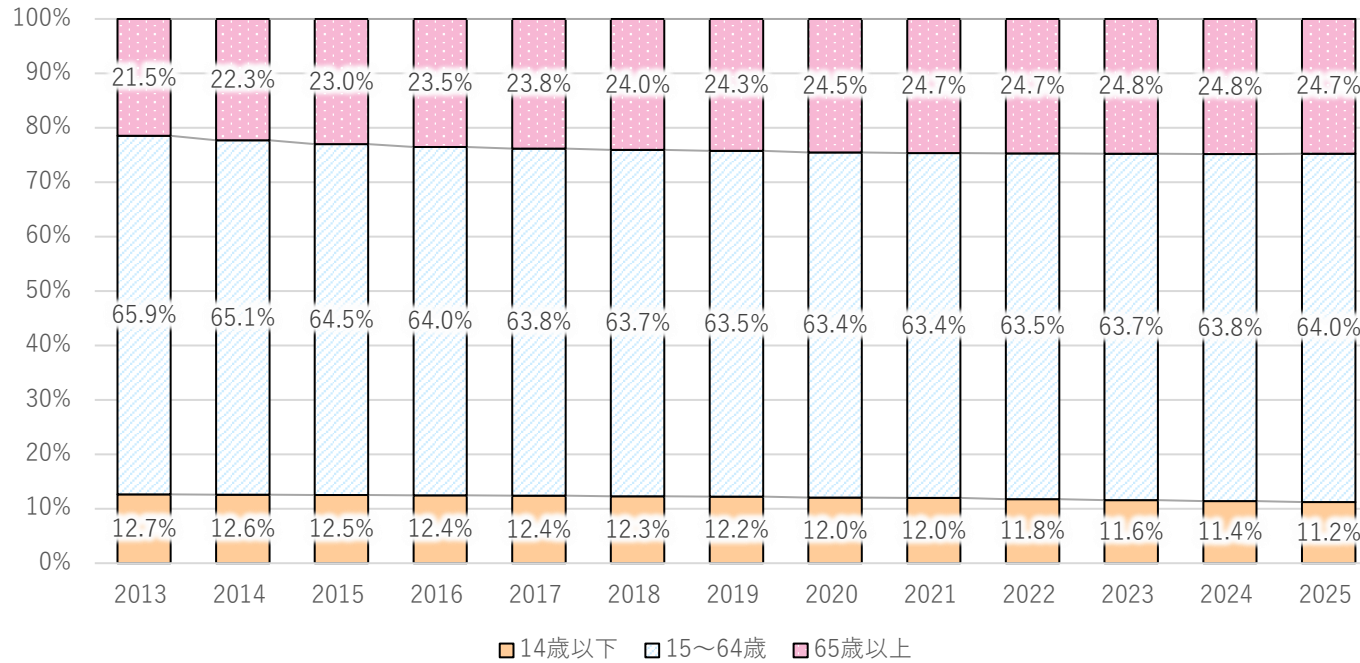

出典：立川市住民基本台帳

図表3-2 年齢4区分別人口割合

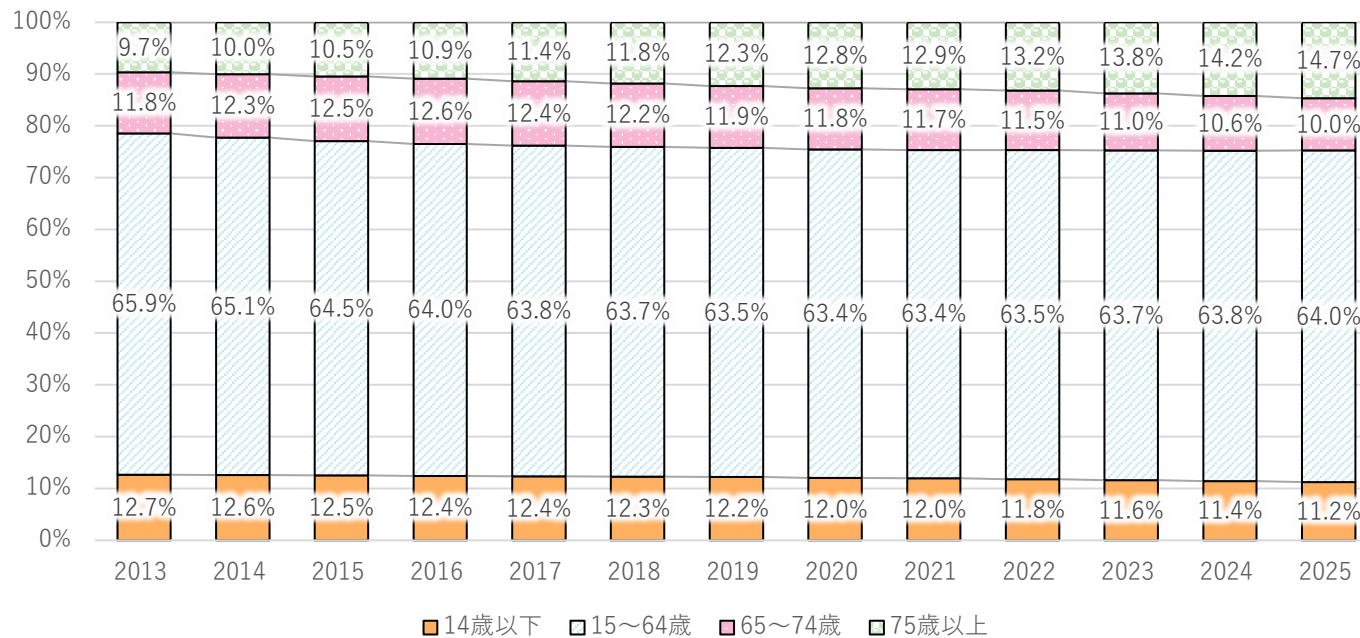

●14歳以下の人口割合は、減少傾向が続いている。

●75歳以上の人口割合は、増加傾向が続いている。

●15~64歳の人口割合は横ばいであるが、近年は微増傾向である。

出典：立川市住民基本台帳

図表4 平均初婚年齢

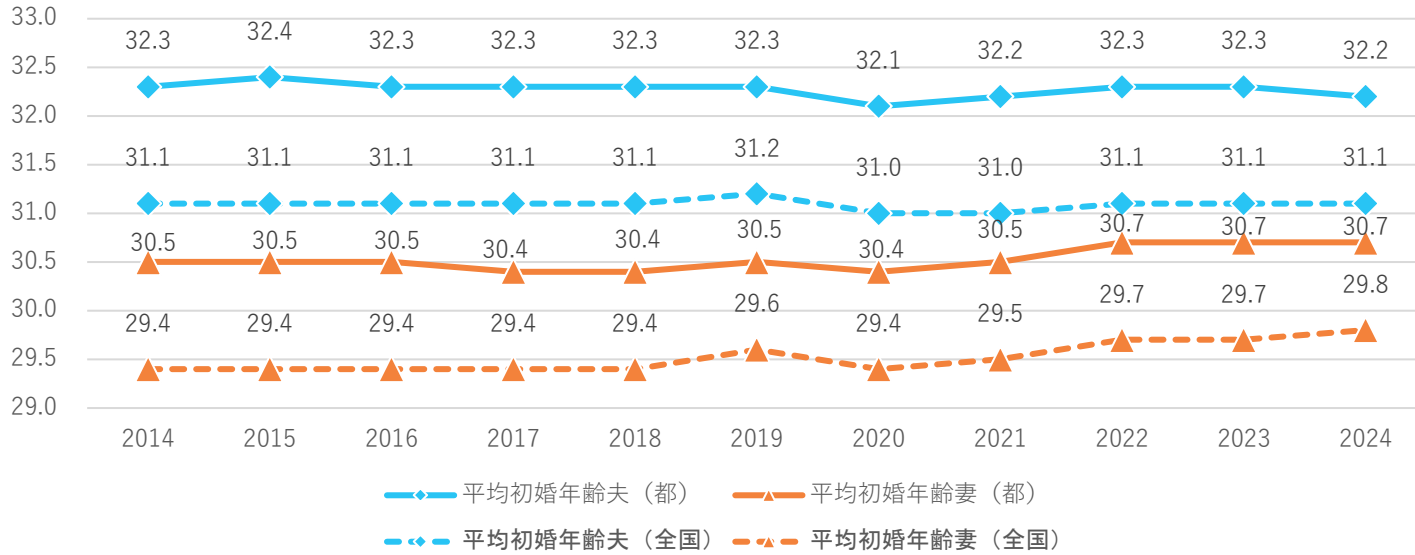

出典：厚生労働省「人口動態統計月報年計（概数）」

図表5 合計特殊出生率の推移

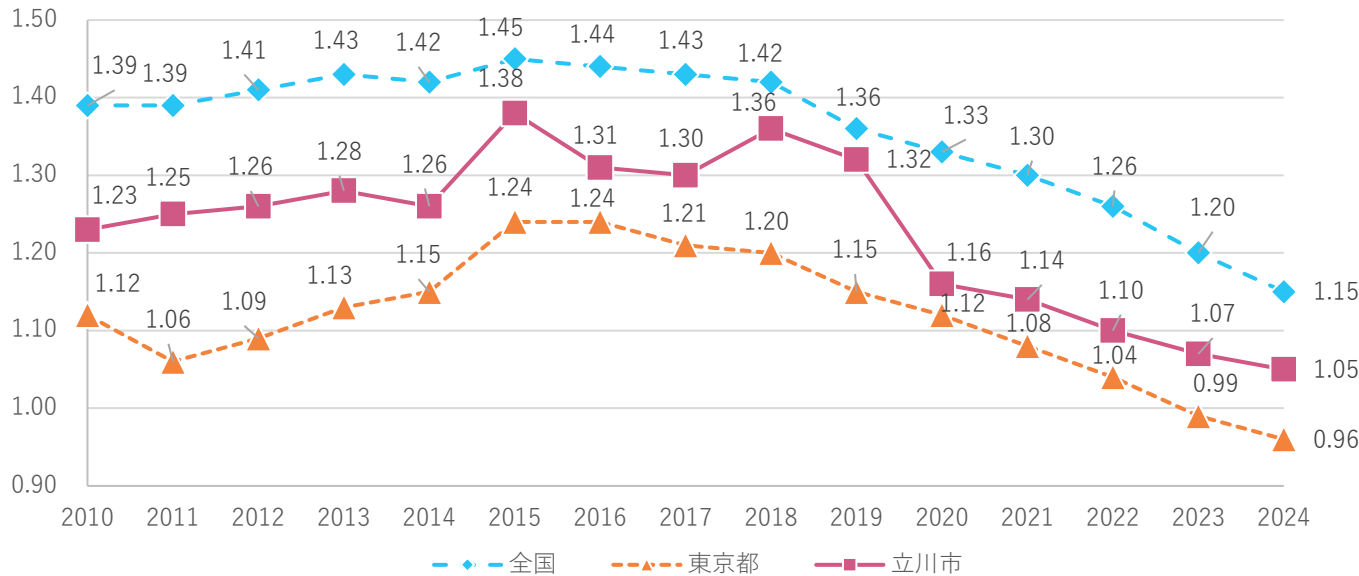

●平成27(2015)年以降、平成31年(2019)年まで、1.30以上で安定して推移していた。

●常に、東京都の平均値を上回っているが、国を下回っている。

●令和2(2020)年に、大きく落ち込んでいる。

出典：都福祉保健局「人口動態統計」

※合計特殊出生率とは、1人の女性が生涯に産むと推定される子どもの数に相当し、出産期を想定した15～49歳の年齢別出生率(年齢別出生数÷年齢別女性人口)を合算して算出する。

図表6 15～49歳女性

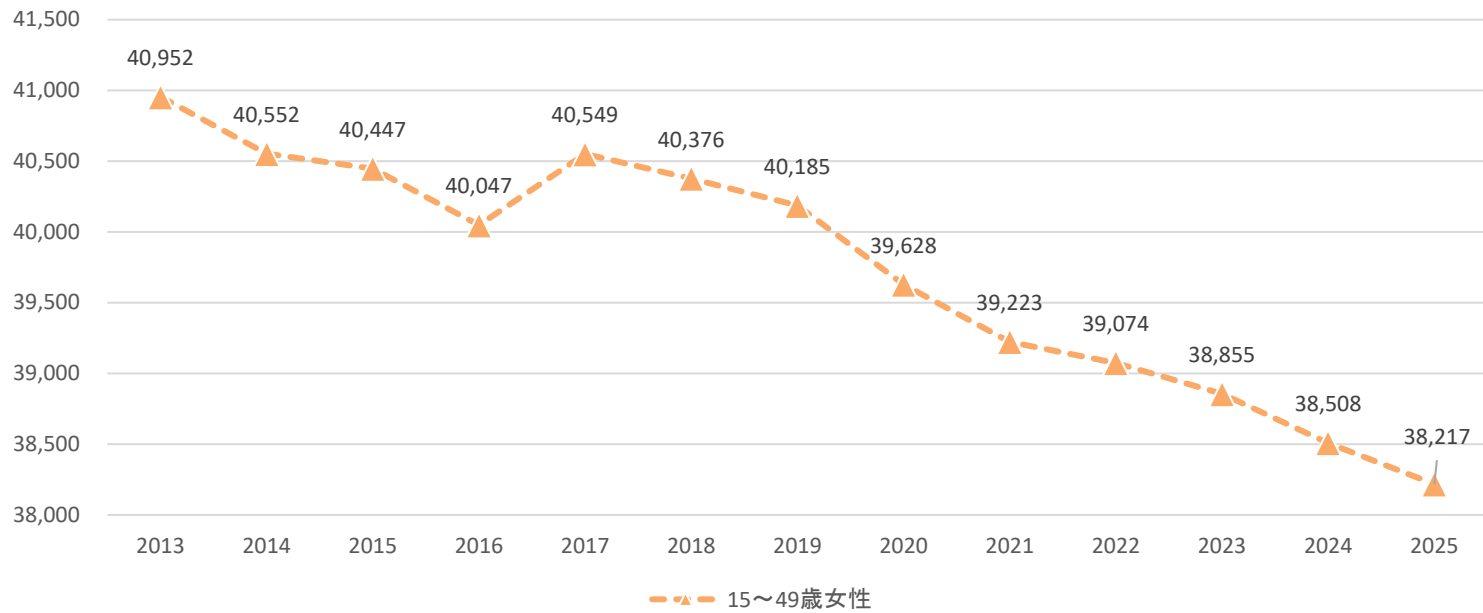

出典：立川市住民基本台帳

図表7-1 出生数・死亡数及び自然増減の推移

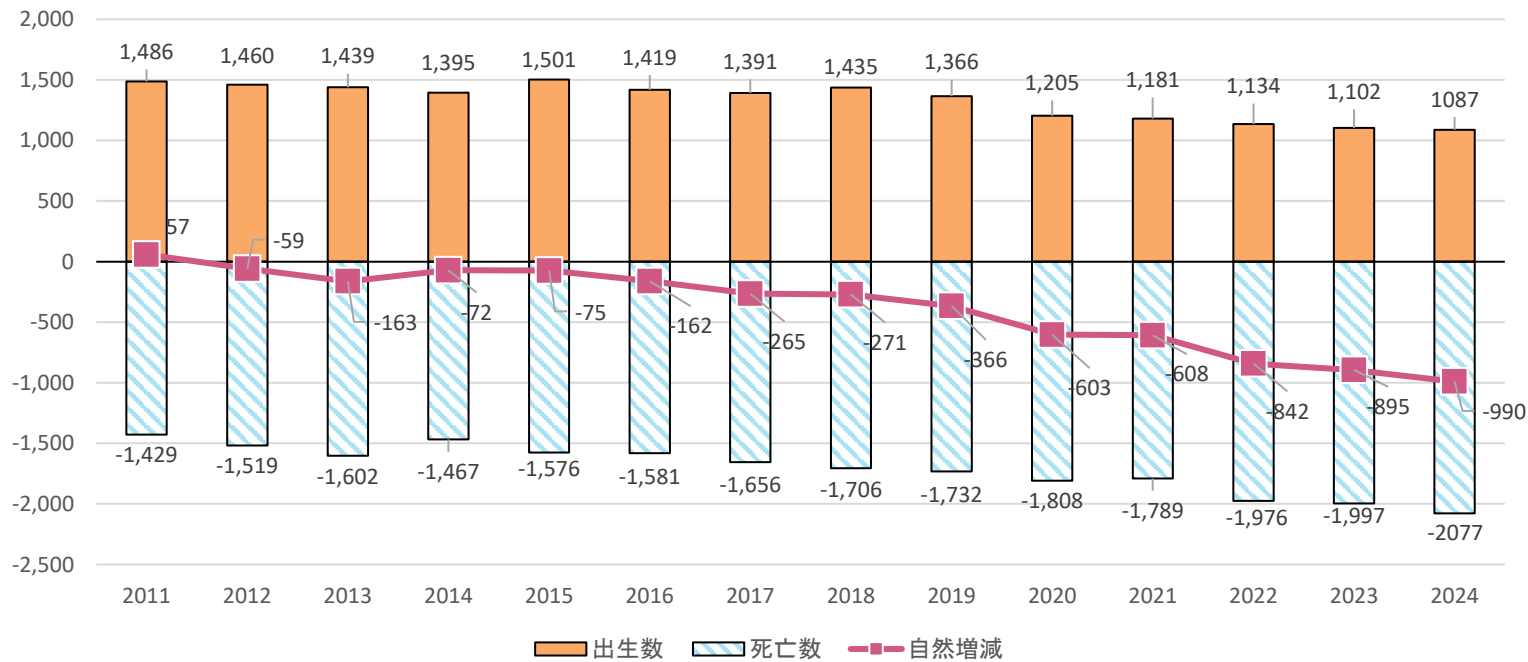

●出生数は平成30(2018)年から令和2(2020)年にかけて、大きく減少している。

●死亡数は、平成27(2015)年以降、増加傾向にある。

●平成24(2012)年以降、自然減が続いている。

出典：都福祉保健局「人口動態統計」

図表7-2 出生数・死亡数及び自然増減の推移(東京都)

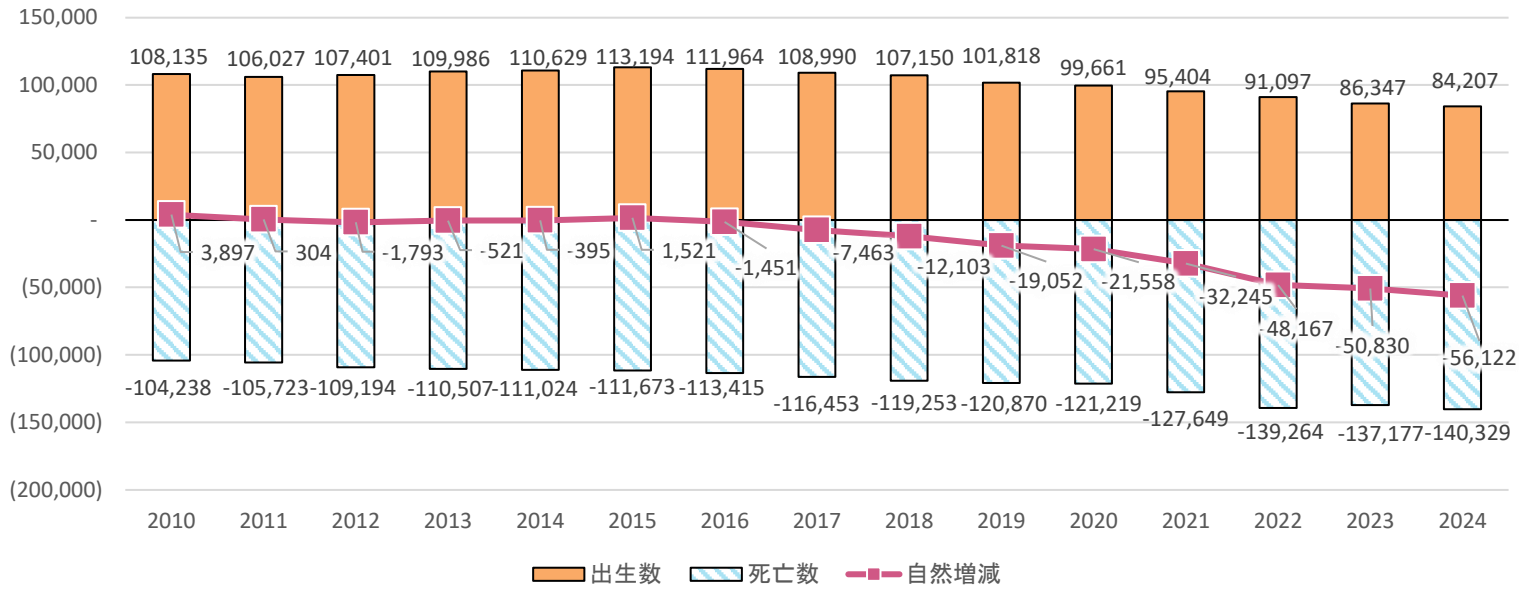

出典：都福祉保健局「人口動態統計」

図表7-3 出生数・死亡数及び自然増減の推移(全国)

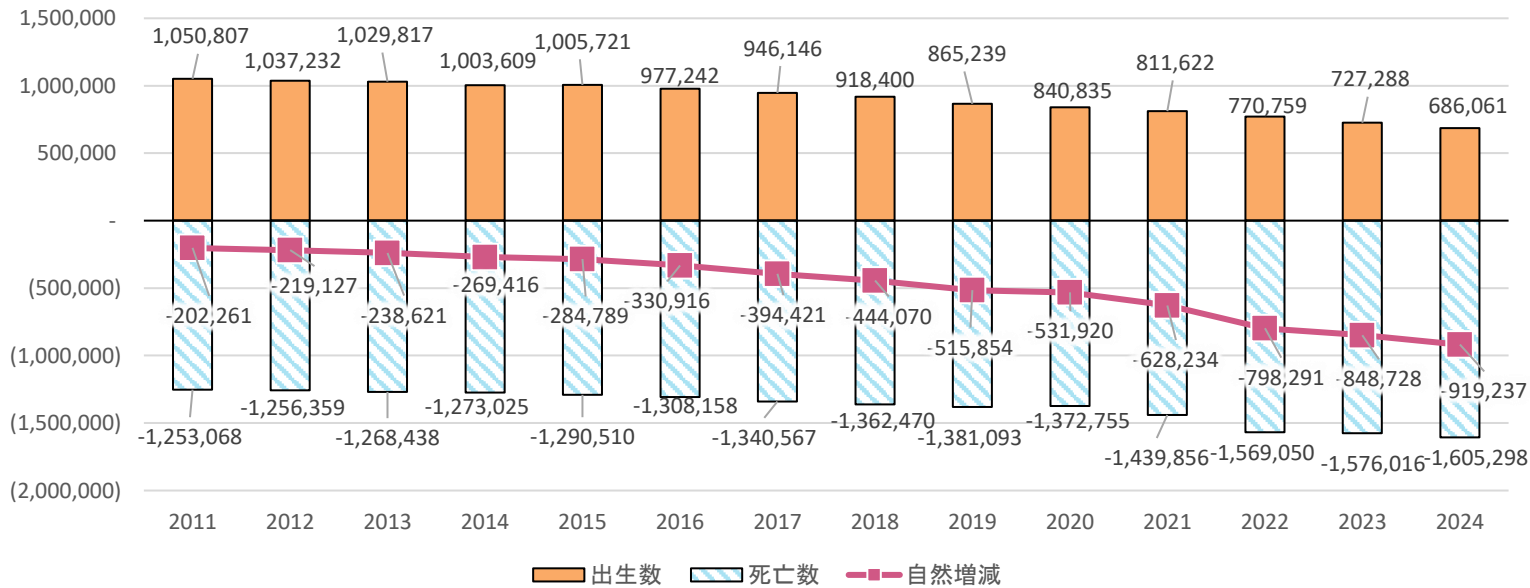

出典：厚生労働省「人口動態統計月報年計(概数)」

図表8-1 婚姻数(立川市・東京都)

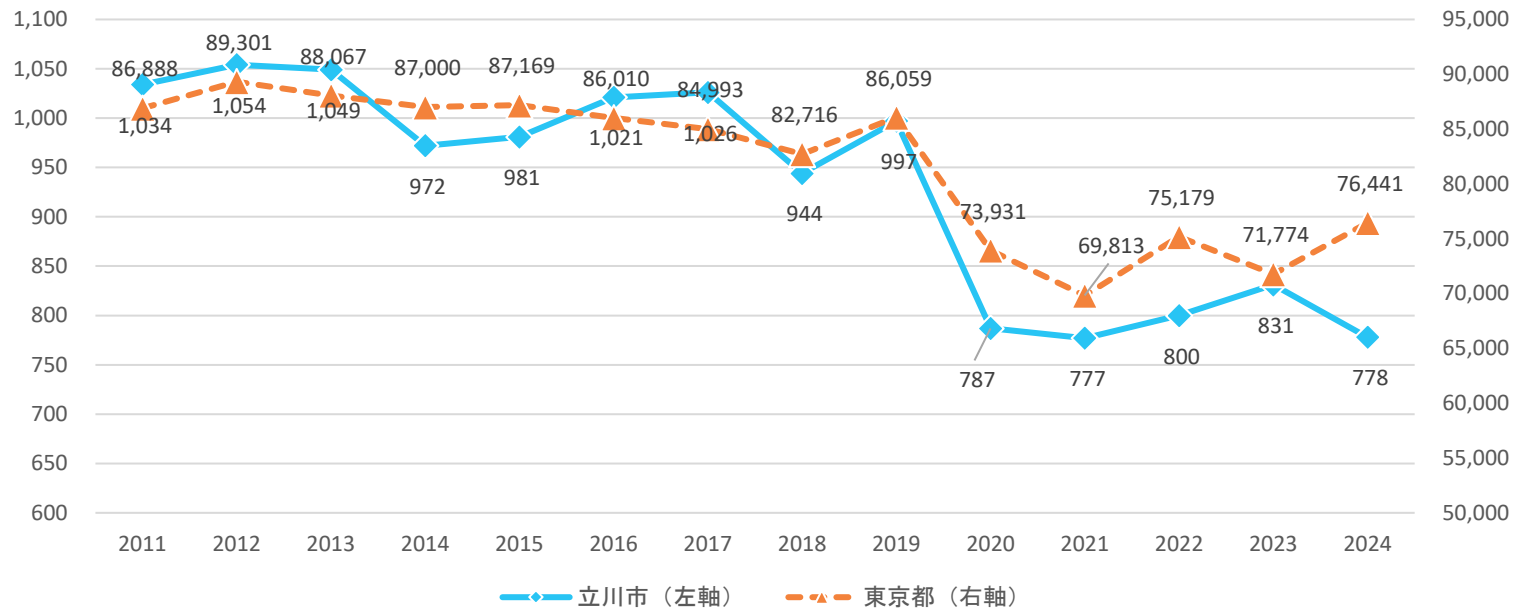

出典：都福祉保健局「人口動態統計」

図表8-2 婚姻数(全国)

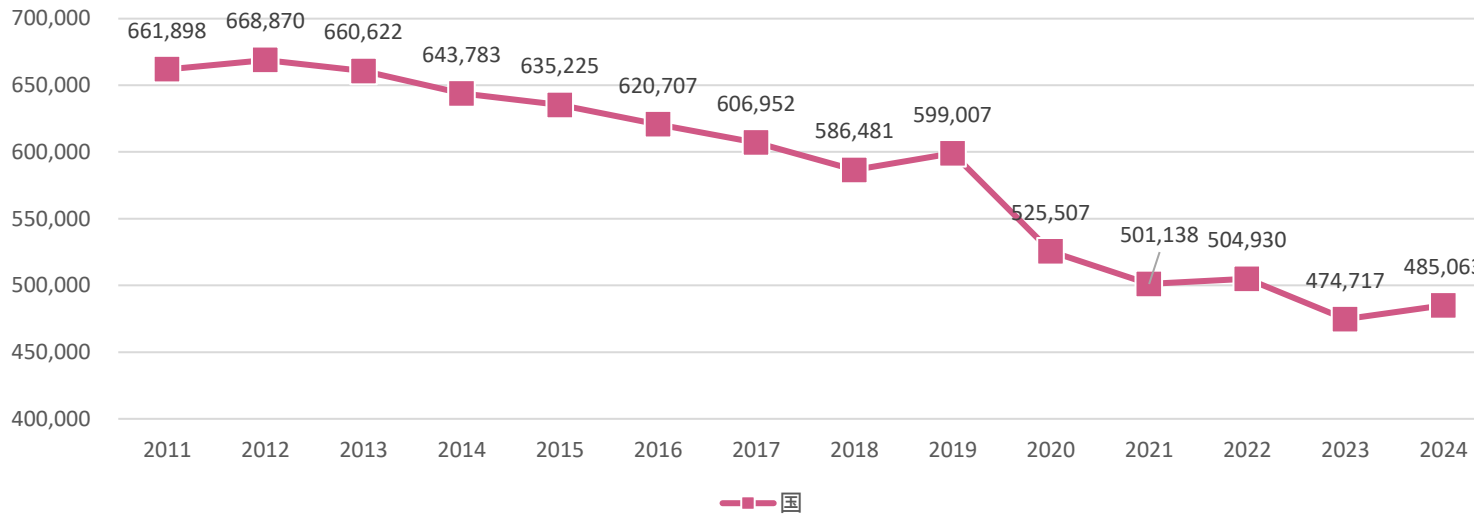

出典：厚生労働省「人口動態統計月報年計（概数）」

図表9-1 離婚数(立川市・東京都)

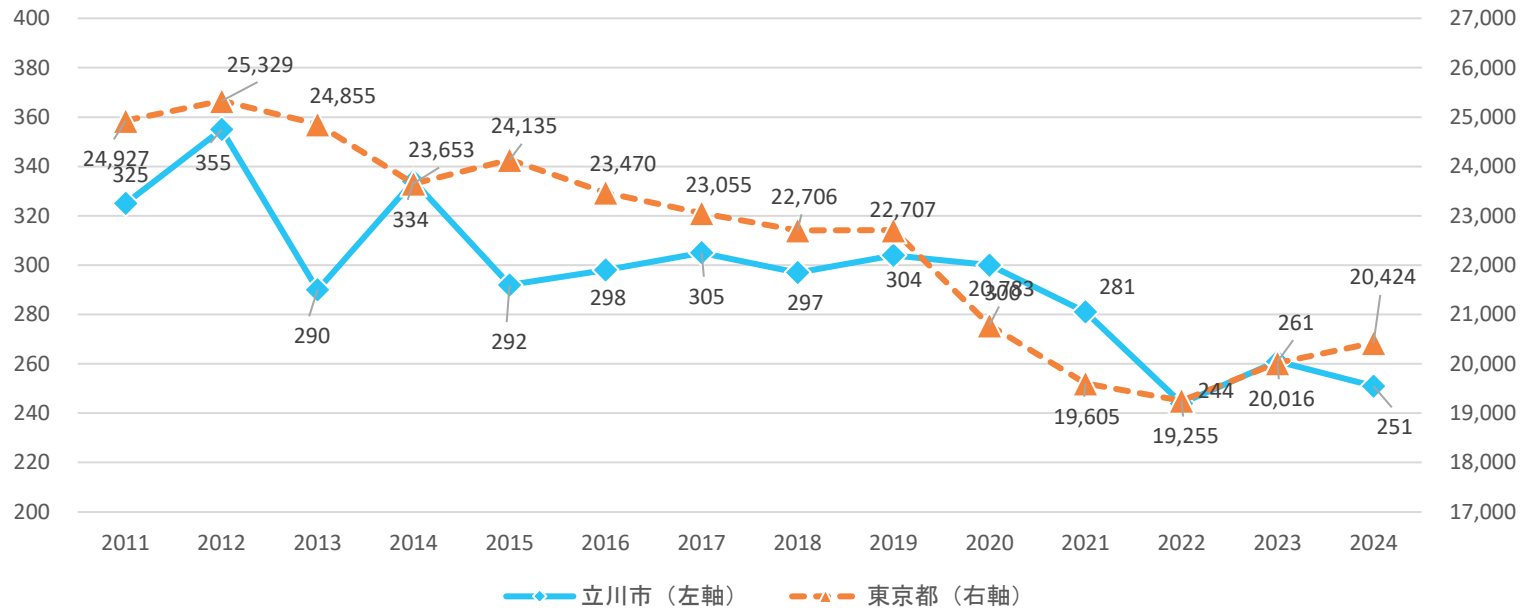

出典：都福祉保健局「人口動態統計」

図表9-2 離婚数(全国)

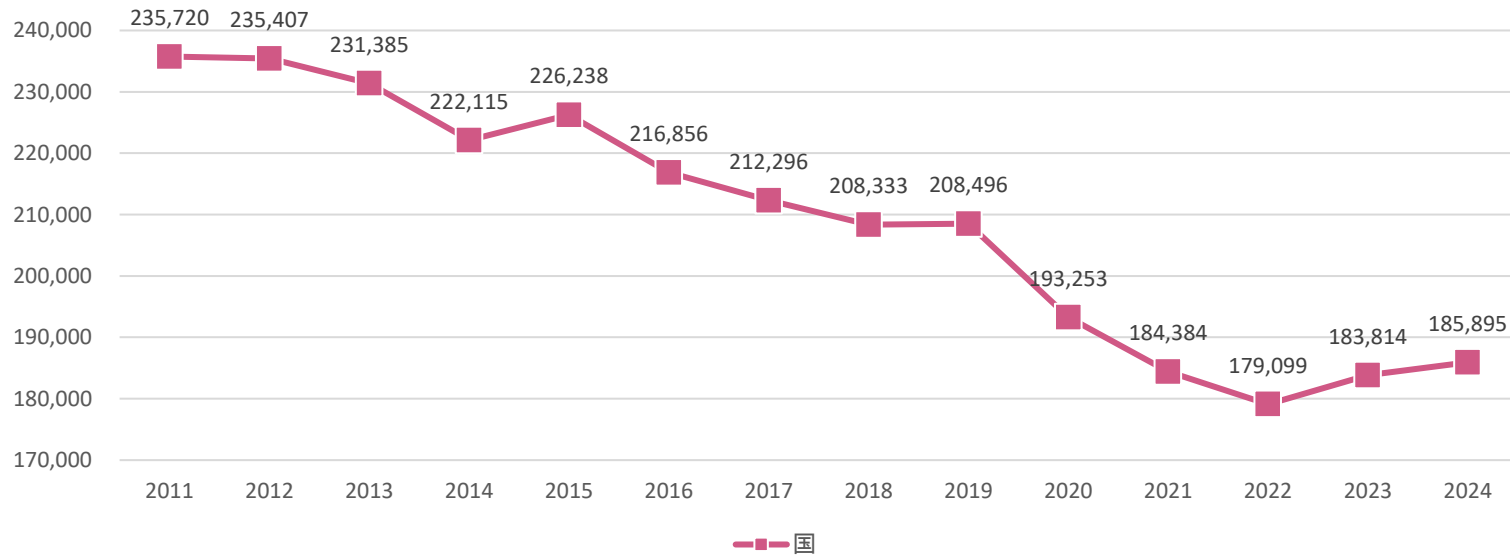

出典：厚生労働省「人口動態統計月報年計(概数)」

(参考)

# 図表1-1-9 年齢階級別未婚割合の推移

図表 1-1-9 年齢階級別未婚割合の推移

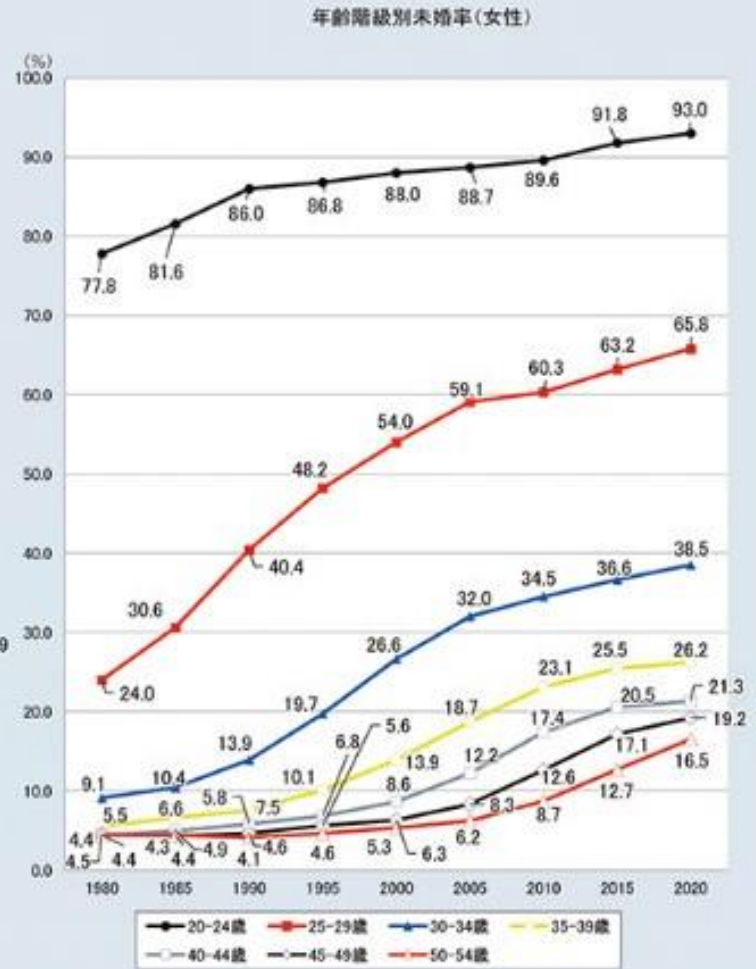
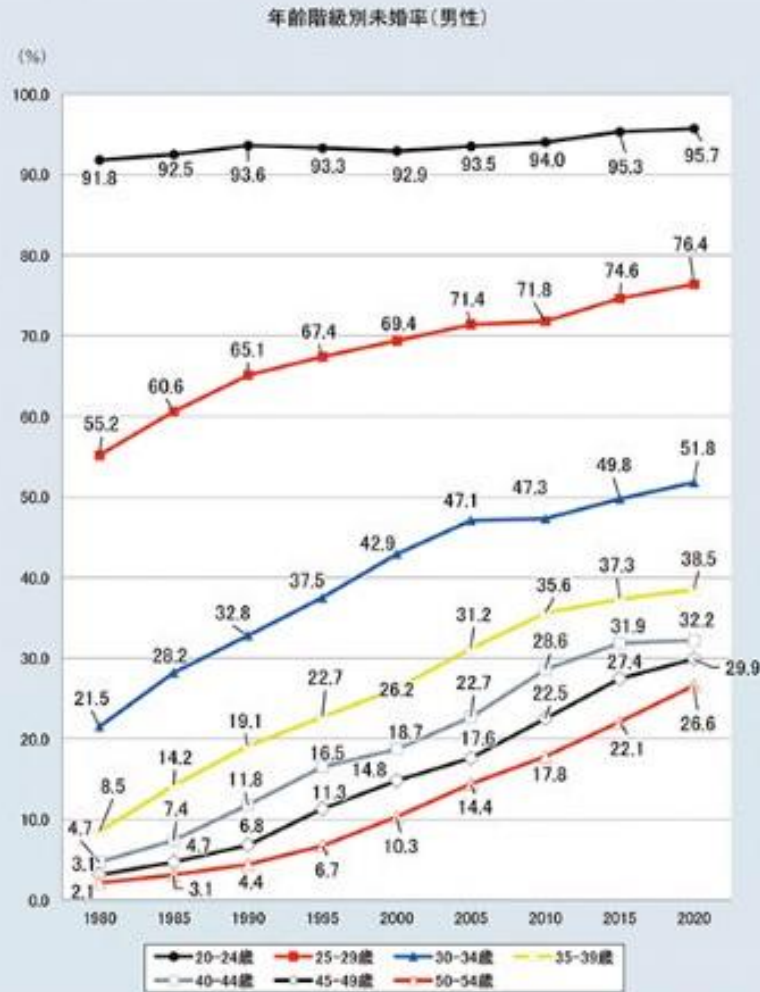

資料：総務省統計局「国勢調査」(2015年及び2020年は不詳補完値)

# (参考)

## 5歳階級別有配偶率（2020年）

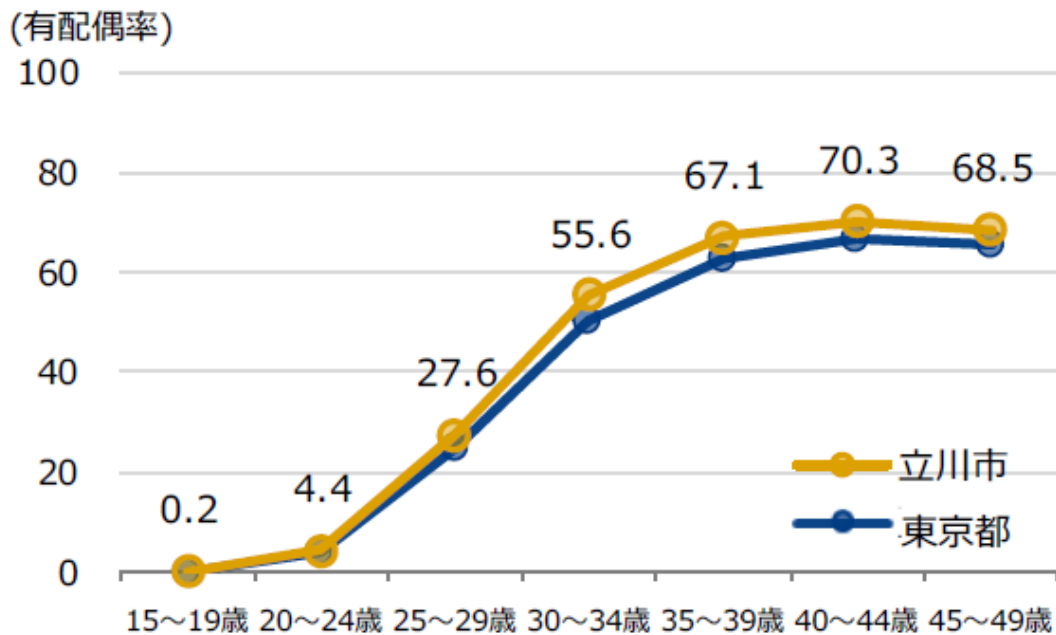

## 5歳階級別有配偶出生率（2020年）

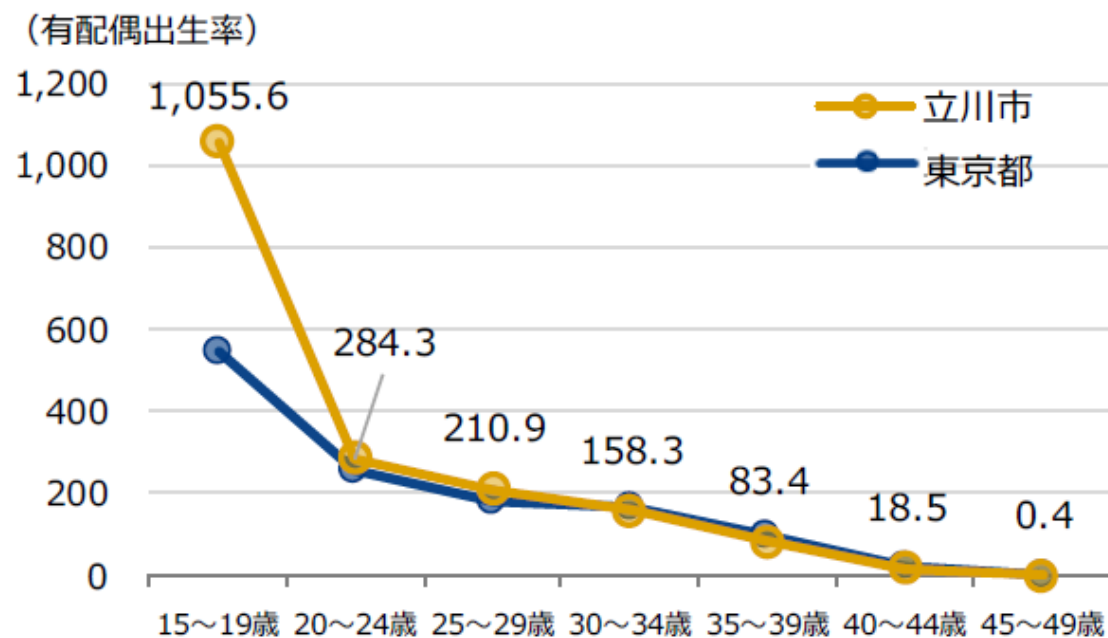

\*有配偶率・・・15～49歳について日本人女子人口に対する有配偶女子人口の割合。

\*有配偶出生率・・・国勢調査による配偶関係の「有配偶」「未婚」「死別」「離別」のうち、「有配偶」の女子人口を用いて算出した有配偶女子人口千人に対する嫡出出生数の割合。

出典：東京都「区市町村ごとの少子化の現状と取組状況」

図表10 転入者数・転出者数及び社会増減の推移

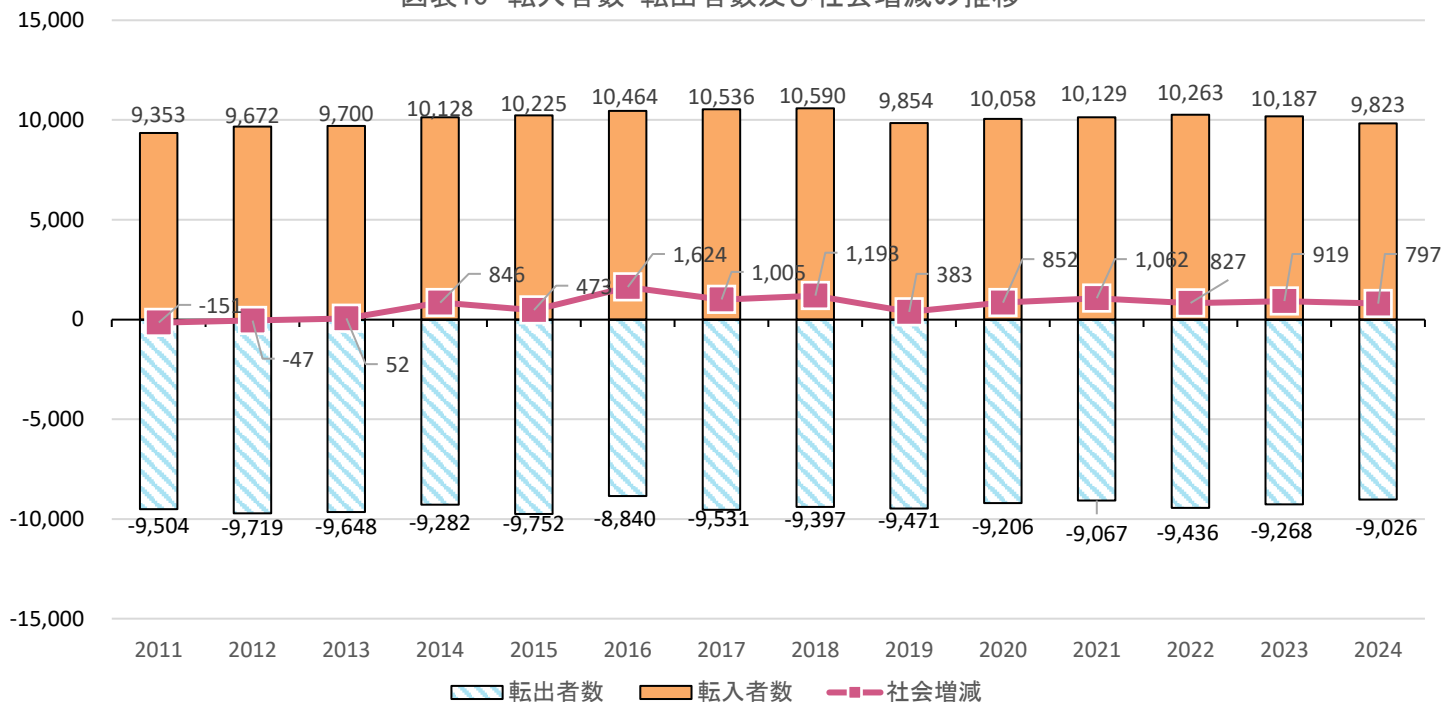

- 転入者数は約10,000人程度で安定して推移している。
- 転出者数について、令和5(2023)年以降は減少傾向である。
- 平成25(2013)年以降は転入超過が継続している。

出典：総務省「住民基本台帳人口移動報告」

図表11 年齢別社会増減の推移

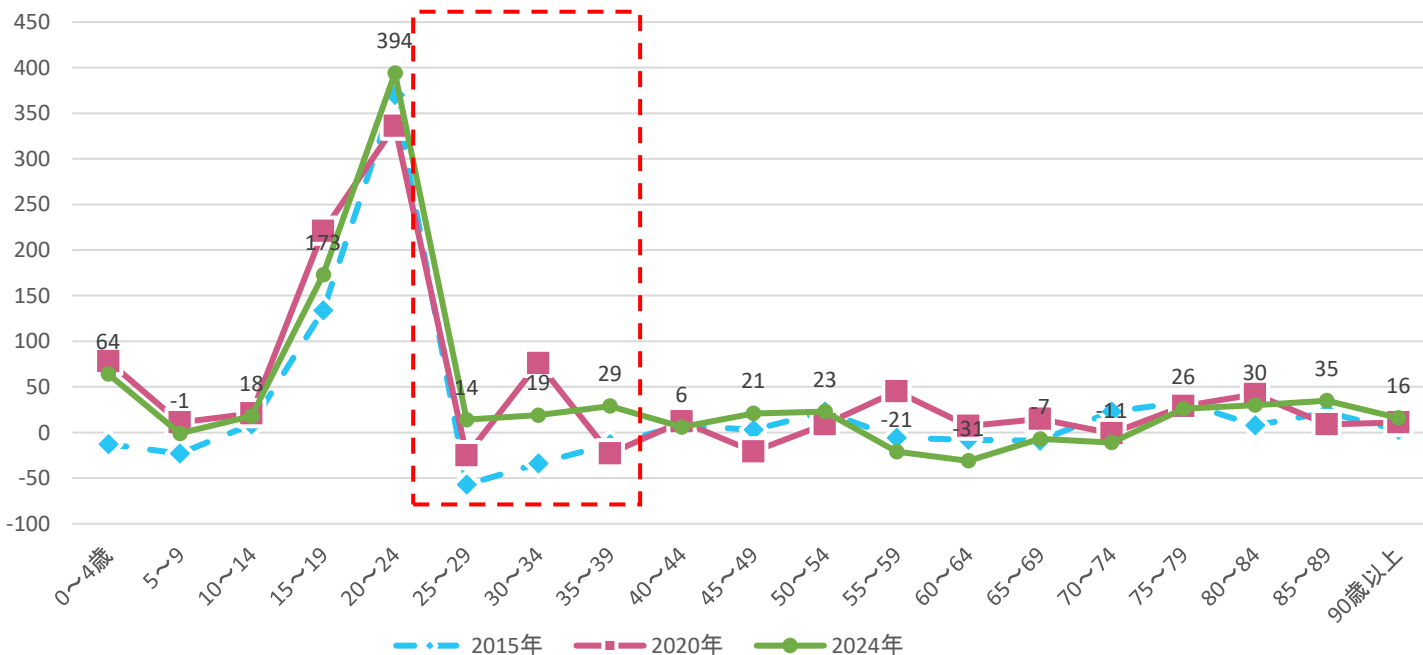

- 平成27(2015)年と比較して、25~39歳は、社会減であった状況から社会増へと転換している。
- 令和6(2024)年は55~74歳が転出超過に転じた。
- 図表7-1、図表10および図表11から、本市の人口増は、社会増によって支えられていることがわかる。

出典：総務省「住民基本台帳人口移動報告」

図表12-1 性別年齢別の人口移動(男性、2023年)

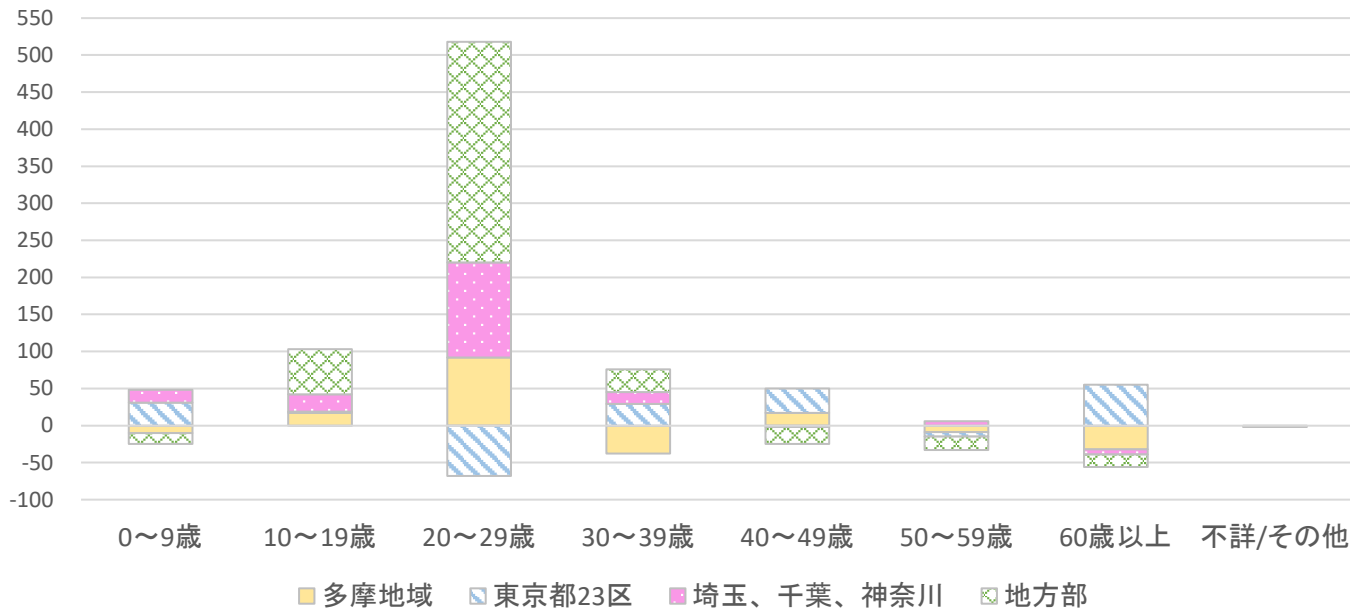

●男女ともに10~20代で地方部からの転入が多い。

●20代は男女ともに23区のみ転出超過となっているが、特に女性でその傾向が顕著であり、△161人となっている。

図表12-2 性別年齢別の人口移動(女性、2023年)

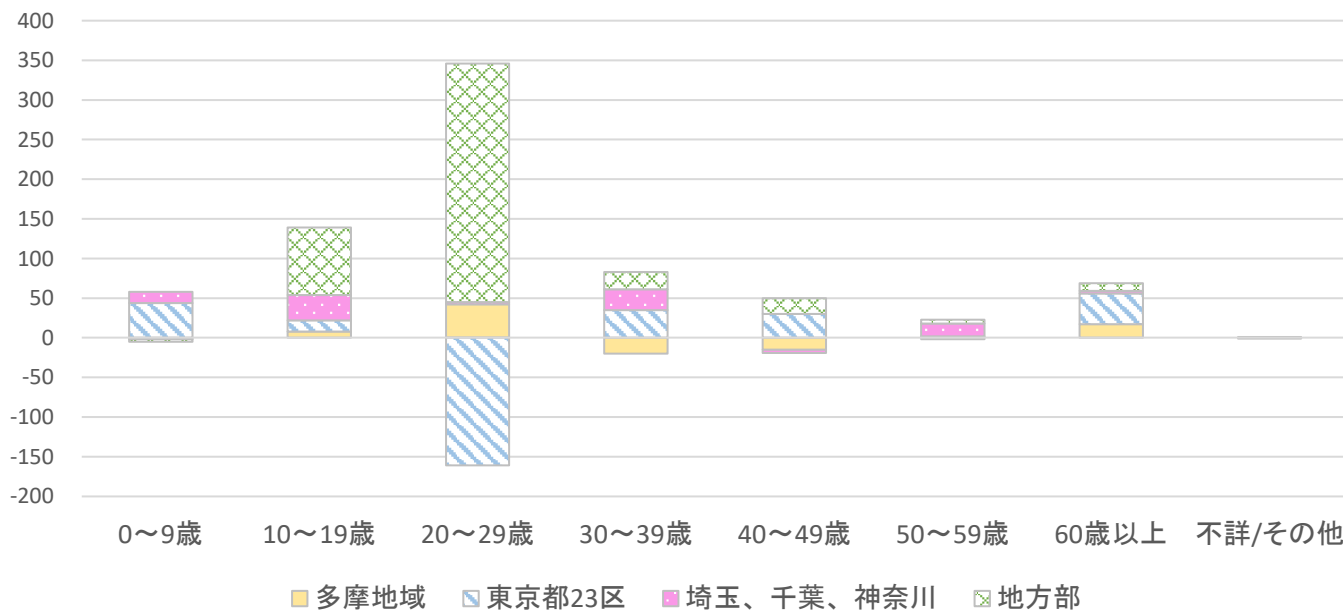

出典：総務省「住民基本台帳人口移動報告」

図表12-3 広域的な人口移動について

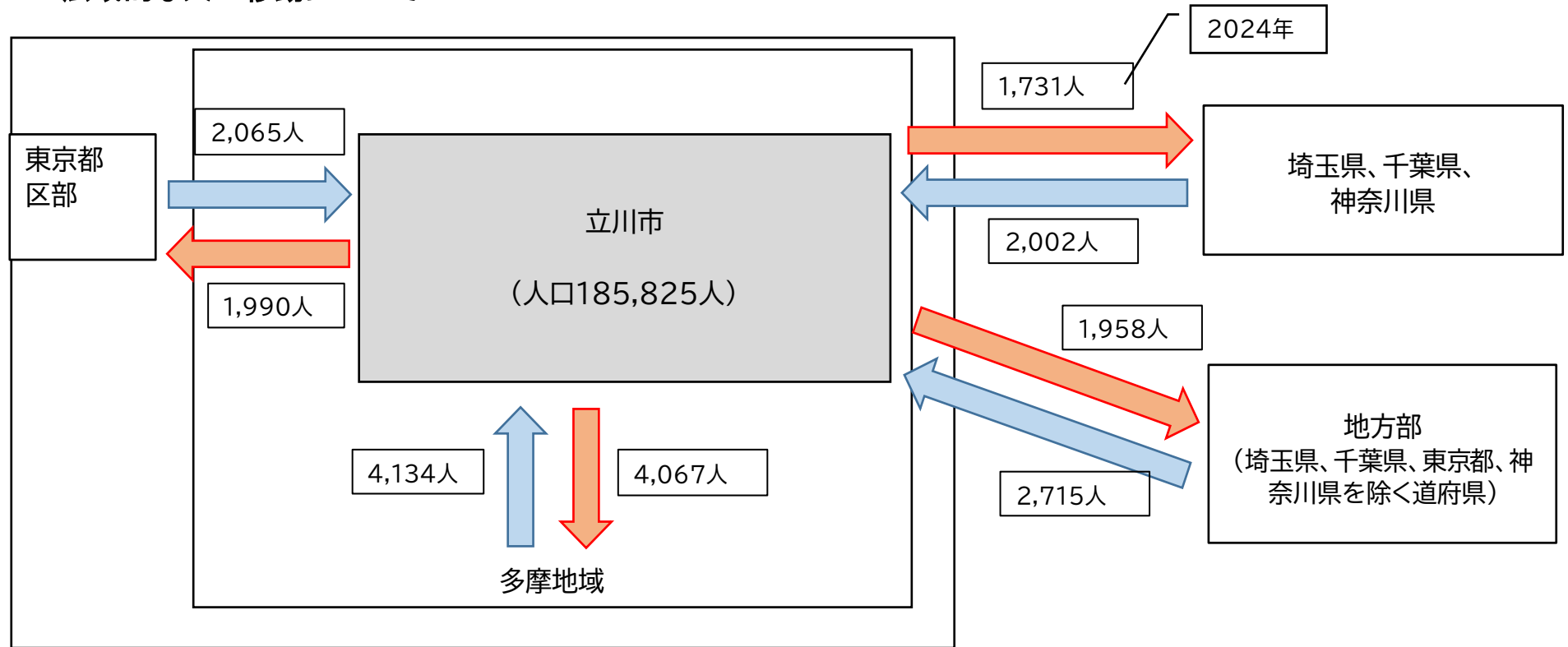

|               | 転入者(人) | 転出者(人) | 純移動数(人)<br>2024年 | 純移動数(人)<br>2023年 | 純移動数(人)<br>2022年 |
|---------------|--------|--------|------------------|------------------|------------------|
| 多摩地域(島しょ部を含む) | 4,134  | 4,067  | 67               | 173              | 177              |
| 東京都区部         | 2,065  | 1,990  | 75               | 223              | 182              |
| 埼玉県、千葉県、神奈川県  | 2,002  | 1,731  | 271              | -11              | -18              |
| 地方部           | 2,715  | 1,958  | 757              | 775              | 716              |
| 合計            | 10,916 | 9,746  | 1,170            | 1,160            | 1,057            |

総務省「住民基本台帳人口移動2024年」をもとに立川市作成。外国人含む。  
多摩地域には東京都島しょ部等を含む。(転入9人 転出31人)

- 純移動数の合計は約1千人で推移している。
- 令和5(2023)年と比較して、埼玉県、千葉県、神奈川県の純移動数の合計は大きく増加(2023年比+282人)している。
- 令和5(2023)年と比較して、多摩地域(島しょ部を含む)と東京都区部の純移動数の合計は大きく減少(2023年比-254人)している。
- 地方部からの転入超過は、約700人で推移している。

図表13-1 昼夜間人口比率の推移

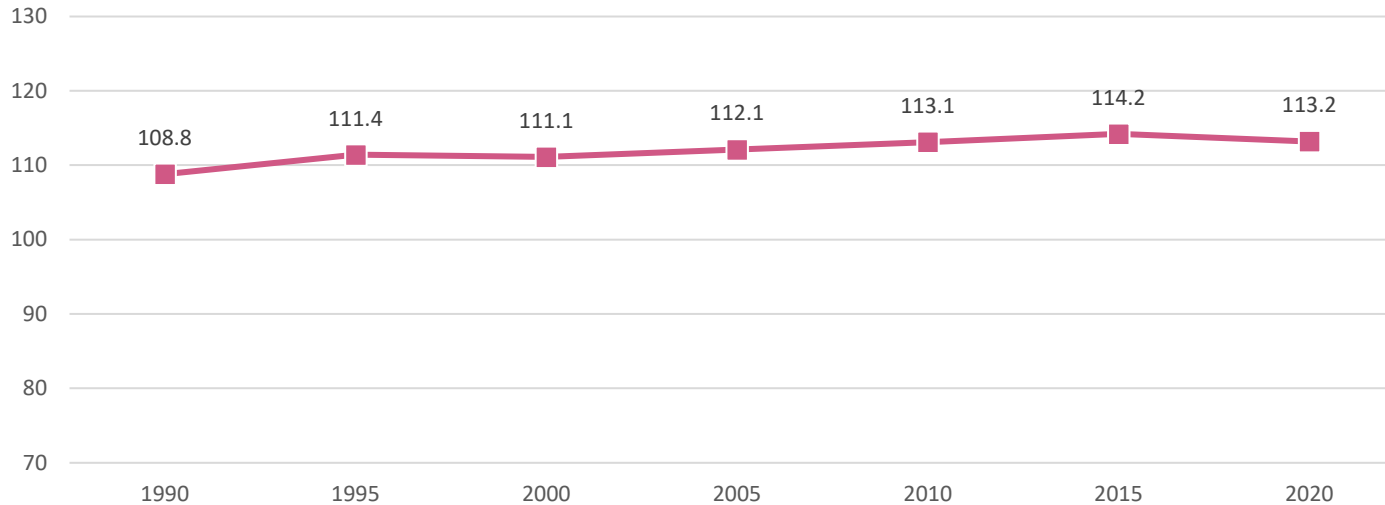

●昼夜間人口は夜間人口を上回って推移している。

●平成27(2015)年と比較すると、比率は下がっているが、昼間人口自体は、201,294人から207,832人と6,538人増加している。

※昼夜間人口比率とは、常住人口(夜間人口)100に対する昼間人口のこと。昼間人口は常住人口から他の地域へ通勤・通学する人口(流出人口)を引き、ほかの地域から通勤・通学してくる人口(流入人口)を足したものの。

出典：総務省「国勢調査」

図表13-2 昼夜間人口比率(多摩26市、2020年)

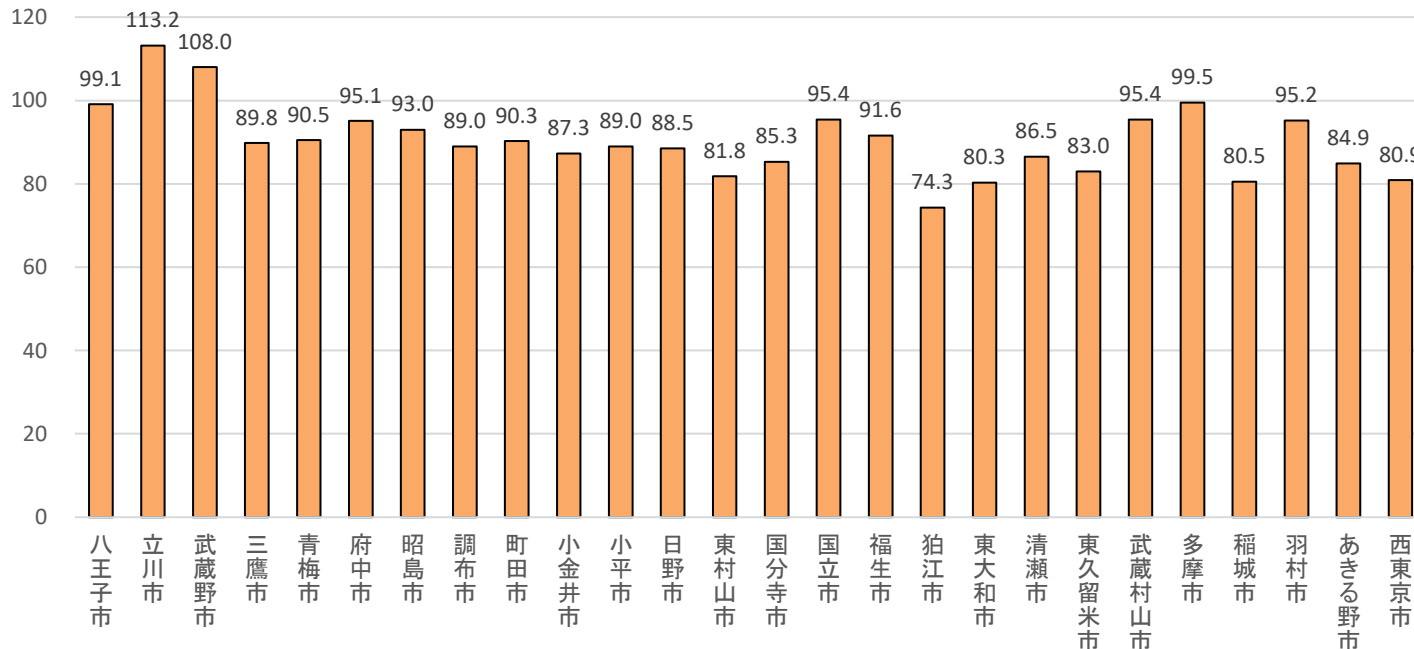

●昼夜間人口比率は、多摩26市中1位となっている。

●多摩26市で比率が100を超えるのは、立川市のほかには武蔵野市(108.0)のみである。

●平成27(2015)年と比較して、比率が増加したのは15市、減少は8市となっている。

出典：総務省「国勢調査」

図表14 外国人人口の推移

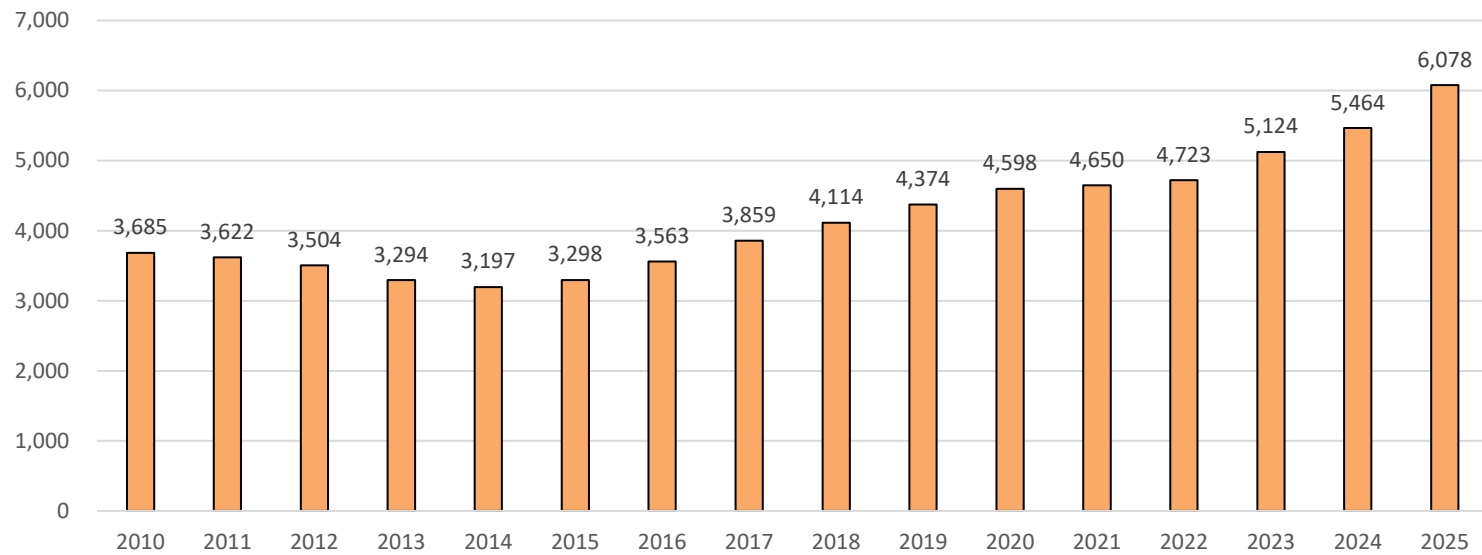

●平成27(2015)年以降は、一貫して増加している。

●令和7(2025)年の総人口に占める割合は約3.3%となっている。

●令和2(2020)年以降、増加幅が縮小していたが、令和5(2023)年以降は、増加幅が拡大した。

出典：立川市「世帯と人口」

図表15 外国人住民の国籍別人口推移

| 年    | 総数    | 中国・台湾 | 韓国・朝鮮 | ベトナム | フィリピン | ネパール | 米国  | インドネシア | ミャンマー | その他 |
|------|-------|-------|-------|------|-------|------|-----|--------|-------|-----|
| 平成26 | 3,197 | 1,497 | 792   | 25   | 295   | 71   | 111 | 15     | 7     | 384 |
| 27   | 3,298 | 1,556 | 792   | 35   | 307   | 68   | 109 | 21     | 7     | 403 |
| 28   | 3,563 | 1,658 | 796   | 83   | 317   | 90   | 133 | 20     | 8     | 458 |
| 29   | 3,859 | 1,761 | 826   | 142  | 331   | 127  | 140 | 32     | 6     | 494 |
| 30   | 4,114 | 1,879 | 838   | 200  | 380   | 152  | 122 | 35     | 6     | 502 |
| 31   | 4,374 | 2,046 | 858   | 209  | 396   | 179  | 130 | 32     | 9     | 515 |
| 令和2  | 4,598 | 2,138 | 861   | 300  | 404   | 177  | 139 | 52     | 15    | 512 |
| 3    | 4,650 | 2,073 | 846   | 381  | 398   | 203  | 145 | 76     | 38    | 490 |
| 4    | 4,723 | 2,081 | 820   | 462  | 379   | 223  | 144 | 78     | 48    | 488 |
| 5    | 5,124 | 2,226 | 820   | 508  | 398   | 268  | 159 | 138    | 59    | 548 |
| 6    | 5,464 | 2,330 | 830   | 582  | 415   | 277  | 166 | 160    | 100   | 604 |
| 7    | 6,078 | 2,495 | 843   | 719  | 426   | 413  | 179 | 198    | 123   | 682 |

●中国籍が最も多く、次いで朝鮮・韓国籍という傾向に変化はない。

●ベトナム人、ネパール人の増加が著しい。

出典：立川市「世帯と人口」

図表16 外国人の多摩26市順位（令和7年1月）

|       | 日本人     | 外国人    | 総人口     | 割合   | 割合順位 | 中国    | 韓国    | ベトナム  | ネパール | フィリピン | ミャンマー | 台湾  | 米国  | インド | インドネシア | その他   |
|-------|---------|--------|---------|------|------|-------|-------|-------|------|-------|-------|-----|-----|-----|--------|-------|
| 八王子市  | 542,333 | 16,750 | 559,083 | 3.00 | 8    | 5,788 | 1,829 | 1,998 | 947  | 1,524 | 424   | 327 | 350 | 146 | 573    | 2,844 |
| 立川市   | 180,179 | 6,078  | 186,257 | 3.26 | 3    | 2,353 | 756   | 719   | 413  | 426   | 123   | 142 | 179 | 48  | 198    | 721   |
| 武蔵野市  | 143,838 | 4,196  | 148,034 | 2.83 | 10   | 1,487 | 547   | 204   | 377  | 115   | 50    | 234 | 319 | 77  | 49     | 737   |
| 三鷹市   | 185,686 | 4,811  | 190,497 | 2.53 | 13   | 1,374 | 656   | 310   | 285  | 201   | 88    | 256 | 382 | 60  | 131    | 1,068 |
| 青梅市   | 126,073 | 3,032  | 129,105 | 2.35 | 18   | 357   | 204   | 745   | 124  | 527   | 139   | 90  | 71  | 8   | 120    | 647   |
| 府中市   | 254,421 | 6,577  | 260,998 | 2.52 | 14   | 1,840 | 810   | 649   | 233  | 621   | 122   | 208 | 290 | 76  | 248    | 1,480 |
| 昭島市   | 112,077 | 3,555  | 115,632 | 3.07 | 5    | 852   | 456   | 453   | 433  | 423   | 105   | 48  | 82  | 61  | 119    | 523   |
| 調布市   | 233,814 | 5,534  | 239,348 | 2.31 | 19   | 1,759 | 956   | 512   | 229  | 345   | 143   | 202 | 190 | 55  | 170    | 973   |
| 町田市   | 420,255 | 9,915  | 430,170 | 2.30 | 20   | 3,427 | 1,038 | 1,074 | 363  | 783   | 156   | 222 | 277 | 181 | 420    | 1,974 |
| 小金井市  | 121,535 | 3,639  | 125,174 | 2.91 | 9    | 1,283 | 312   | 265   | 521  | 152   | 72    | 99  | 193 | 30  | 94     | 618   |
| 小平市   | 190,474 | 6,325  | 196,799 | 3.21 | 4    | 1,931 | 1,024 | 554   | 322  | 368   | 198   | 190 | 170 | 63  | 154    | 1,351 |
| 日野市   | 184,302 | 4,175  | 188,477 | 2.22 | 22   | 1,393 | 503   | 519   | 171  | 299   | 178   | 59  | 125 | 39  | 226    | 663   |
| 東村山市  | 147,593 | 4,202  | 151,795 | 2.77 | 11   | 1,375 | 468   | 368   | 534  | 369   | 82    | 80  | 57  | 31  | 111    | 727   |
| 国分寺市  | 126,265 | 3,235  | 129,500 | 2.50 | 15   | 1,348 | 418   | 237   | 381  | 124   | 78    | 77  | 109 | 24  | 67     | 372   |
| 国立市   | 74,064  | 2,015  | 76,079  | 2.65 | 12   | 738   | 320   | 225   | 109  | 86    | 22    | 57  | 82  | 16  | 65     | 295   |
| 福生市   | 51,976  | 4,606  | 56,582  | 8.14 | 1    | 475   | 157   | 1,227 | 802  | 467   | 183   | 97  | 108 | 100 | 67     | 923   |
| 狛江市   | 80,398  | 1,650  | 82,048  | 2.01 | 24   | 439   | 206   | 202   | 131  | 150   | 44    | 34  | 57  | 29  | 65     | 293   |
| 東大和市  | 83,529  | 1,467  | 84,996  | 1.73 | 26   | 422   | 232   | 111   | 69   | 273   | 22    | 23  | 25  | 2   | 40     | 248   |
| 清瀬市   | 73,303  | 1,708  | 75,011  | 2.28 | 21   | 541   | 161   | 188   | 88   | 239   | 57    | 29  | 36  | 14  | 66     | 289   |
| 東久留米市 | 113,475 | 2,850  | 116,325 | 2.45 | 17   | 853   | 348   | 273   | 122  | 274   | 53    | 89  | 244 | 98  | 101    | 395   |
| 武蔵村山市 | 68,553  | 2,143  | 70,696  | 3.03 | 6    | 694   | 135   | 403   | 42   | 432   | 24    | 19  | 43  | 4   | 126    | 221   |
| 多摩市   | 144,415 | 3,669  | 148,084 | 2.48 | 16   | 1,308 | 538   | 328   | 157  | 247   | 122   | 85  | 76  | 99  | 76     | 633   |
| 稲城市   | 91,866  | 2,050  | 93,916  | 2.18 | 23   | 627   | 273   | 212   | 60   | 162   | 37    | 37  | 47  | 49  | 157    | 389   |
| 羽村市   | 52,147  | 1,979  | 54,126  | 3.66 | 2    | 220   | 75    | 364   | 147  | 277   | 162   | 20  | 53  | 25  | 68     | 568   |
| あきる野市 | 77,683  | 1,561  | 79,244  | 1.97 | 25   | 209   | 95    | 345   | 33   | 188   | 90    | 26  | 77  | 7   | 144    | 347   |
| 西東京市  | 200,005 | 6,240  | 206,245 | 3.03 | 7    | 2,358 | 915   | 536   | 419  | 375   | 175   | 251 | 172 | 51  | 162    | 826   |