市議会定例会～3月24日まで開会

令和7年第1回市議会定例会が3月24日(月)までの会期で開かれています。

今後の会議日程は▼2月26日(水)～28日(金)＝本会議(議案審議、一般質問など)▼3月3日(月)＝総務委員会▼4日(火)＝厚生産業委員会▼5日(水)＝環境建設委員会▼6日(木)＝文教委員会▼7日(金)＝議会改革特別委員会▼10日(月)＝第5次基本構想審査特別委員会▼11日(火)～14日(金)、17日(月)＝予算特別委員会▼21日(金)＝議会運営委員会▼24日(月)＝本会議(議案審議など)の予定です。

傍聴を希望する方は、会議当日に直接、市役所3階▼本会議＝議会受付▼委員会＝議会事務局へお越しください。

問**議会事務局・内線3322**

市立小・中学校の令和7年度通訳協力員(登録制)を募集

市内の小・中学校の日本語の理解が困難な児童・生徒に対し、授業内容等の通訳や学校生活補助を行う通訳協力員(有償ボランティア)を募集します。名簿登録制で、各学校の要請に基づいて、選考の上配置されます。応募者が多数の場合や学校からの要請がない場合は、配置されないことがあります。なお、締め切り後も名簿登録は随時受け付けます。

▼**対象**＝英語、中国語、ネパール語、ベトナム語などの外国語が堪能な方▼**期間**＝児童・生徒1人当たり最大400時間まで▼**時給**＝1480円(交通費含む)▼**応募方法**＝3月14日(金)(消印有効)までに、指導課で配布する応募用紙(市ホームページからダウンロードも可)を直接、または郵送で**指導課指導係(市役所2階62番窓口)内線2487**へ

下水道管布設替え工事説明会

市は、西武線北通り(市道2級12号線、2級16号線)と主要地方道55号線(所沢・武蔵村山・立川線)の交差点を含む付近で、老朽化した下水道管の布設替え工事を予定しています。この工事に関する説明会を開催します。直接会場へ。車での来場はご遠慮ください。

時▽2月28日(金)午後7時～8時▽3月1日(土)午前10時～11時 場こんぴら橋会館

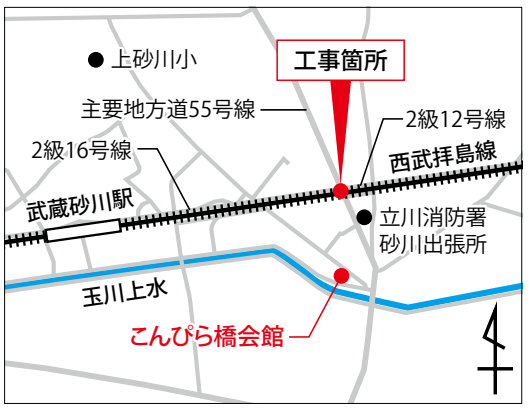

問**下水道管理課・内線2204**

児童手当の申請はお済みですか

令和6年10月の拡充に伴って新たに児童手当の対象となった方などは、3月31日(月)までに申請してください。

問**子育て推進課・手当・医療費給付係・内線1346**

公開する会議日程

いずれも直接会場へ(先着順)。

●**教育委員会定例会** 時・場▽3月7日(金)午後1時30分から＝市役所3階302会議室▽3月25日(火)午後1時30分から＝市役所1階101会議室 定各20人 問教育総務課庶務係・内線2465

●**生活環境安全確保会議** 時3月19日(水)午前10時から 場市役所3階302会議室 定5人 問生活安全課・内線2546

会議、講演会等に手話通訳等を希望する方は開催1週間前までに各問い合わせ先、または下記ファクスまでお申し込みください Fax(521)2653

ちょこっと共済受付中

東京都市町村民 交通災害共済

ネット申し込みできます

問**生活安全課生活安全係☎(528)4376**

会計年度任用職員募集

くわしくは、市ホームページをご覧ください。

●**月額報酬制(5月採用)**

職種	担当課
文化財調査・歴史民俗資料館管理業務職員(埋蔵文化財学芸員)	生涯学習推進センター・内線4811

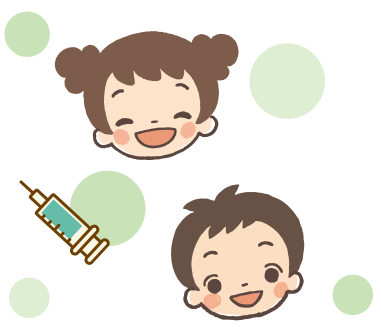

3月1日㈯～7日㈮ 子ども予防接種週間

市内医療機関で時間を拡大して実施します

問**市健康推進課☎(527)3272、立川市医師会☎(525)2597**

日本医師会と日本小児科医会、厚生労働省は、3月1日㈯～7日㈮の7日間を「子ども予防接種週間」としています。

立川市医師会では通常の診療時間内にお子さんの予防接種が受けられない方のために、期間中、市内医療機関で時間を一部拡大して予防接種を受け付けます。

麻しんや風しんなどは、乳幼児が感染すると命にかかわることもある病気ですが、ほとんどの場合は、ワクチンを接種することで予防することができます。未接種のワクチンがないかご確認ください。

■接種は遅らせず、予定どおりに

予防接種のタイミングは、感染症になりやすい年齢などをもとに決められています。健やかな成長のため、忘れずに予防接種を受けましょう。

■対象者

公費(無料)で予防接種を受けられる子ども(予防接種の種類によって、対象年齢が異なります)

■対象ワクチン

五種混合(ジフテリア、百日せき、破傷風、ポリオ、ヒブ)、不活化ポリオ、二種混合(ジフテリア、破傷風)、日本脳炎、麻しん、風しん、麻しん風しん混合、小児用肺炎球菌、水痘(水ぼうそう)、B型肝炎、ロタウイルス、HPV(子宮頸がん)

■実施医療機関と日時

市ホームページをご覧ください(**右2次元コード**からアクセス可)。

■接種予約はお早めに

公費で接種できます(自己負担なし)。接種を希望する方は、医療機関に電話等で直接予約してください(医療機関によっては、予約が不要のところもありますが、必ず事前に電話をしてください)。接種当日は問診票と母子健康手帳をお持ちください。問診票は生後2か月までに送付していますが、お手元にない場合は、市健康推進課へご連絡ください。

■接種前後の注意点

予防接種は安全のため体調のよいときに受けるのが原則です。保護者の方は次の点にご注意ください▶普段と変わったところがないか確認する▶予防接種を受ける子どもの健康状態をよく知っている保護者の方が連れていく▶急な副反応が起こることがあるため、接種後30分間は子どもの様子を観察する▶接種部位は清潔に保ち、こすらないようにする(入浴は差し支えありません)▶激しい運動はさせないようにする

■任意接種も可能です

予防接種週間の期間内は任意接種(自費)の予防接種も受けることができます。各医療機関にご確認ください。