

Tachikawa

4/25

No.1654



☆
立川市で働こう。
☆

市職員を募集中!



Topics

4

面 保育園や学童保育などの窓口が子ども未来センターに移転します

立川市で働こう。市民の暮らしを支える まちづくりを担う 若手職員インタビュー

職員募集中!

市は、令和9年度に採用する職員を募集しています。市役所には幅広い業務があり、立川のため、市民の皆さんのために、各職種の職員一人ひとりが働いています。若手職員に仕事や市役所のことを聞きました。あなたも立川市で一緒に働きませんか。
☎ 人事課人事係・内線 2573

一般事務 (生涯学習推進センター) 令和3年度入庁



仕事内容・やりがい

建て替え工事を経て2月に開館した砂川学習館で、工事や施設管理にまつわる契約・支払いや、物品の手配などの事務を担当しています。工事という大きな予算をもつ事業はこれまで経験したことがなく、一から調べることも多かったのですが、同僚や、工事・契約の担当課と協力して進めました。

地域の方に「やっと開館したね!」とお声がけいただき、実際に皆さんに利用されるようになってほっとしています。学習館は地域に密着で、身近な場所。施設予約に関して、ご高齢の方にスマホの操作方法からお伝えすることも。講座やサークル活動を通して市民の皆さんが新しいことに挑戦し、人生を豊かにする機会に携われていると感じます。

立川市で働くよさ

市役所には想像以上に多様な業務があり、配属によって新しい経験ができて、市全体に対する理解度が上がっていくのがよいところです。事業を進めるのはもちろん大変ですが、調整次第で自分のペースでできる部分も。私も長期休暇を取って海外旅行にも行くなど、メリハリをつけて働いています。

メッセージ

立川のためにいろいろなことに挑戦してみたい人
ぜひ一緒に働きましょう

一般事務 (産業観光課) 令和7年度入庁



仕事内容・やりがい

市内大型イベント実施時の調整や、SNS「たらった立川」の運営、市キャラクター・くるりんの管理などの担当課です。大まかには、立川のまちを盛り上げようとする取り組み皆さんのサポートや、情報発信のお手伝いをしています。市内の魅力的なイベントやお店の情報を皆さんに届けることが使命だと思っています。

皆さんの「立川をもっとよいまちにしよう!」という思いや熱意にふれ、そのサポートに携わることがやりがいです。「輝く個店*」を紹介する動画をSNSで発信した際に、他のお店の方からも相談を受け、立川への思いや困りごとなど生の声を聞いたことが印象に残っています。そこに映像制作という自分の得意なことも生かしながら役立てるのはうれしいです。

*市と立川市商店街連合会が表彰する、市内のキラッと個性が輝くお店

立川市で働くよさ

市役所は堅いイメージがありましたが、業務内容や、なにより一緒に働く職員が柔軟で、伸び伸びとしています。新人でも意見を求められるし、主体的に動く必要があるのも、やりがいがあります。帰宅後は料理や自己研さんの時間をとることができて、リフレッシュしています。

メッセージ

自分らしく、まちのために働ける場所です。
一緒に立川の笑顔を増やしませんか

土木技術 (道路課) 令和7年度入庁



仕事内容・やりがい

カーブミラー、ガードレールなどの「交通安全施設」の設置や維持管理、工事の監督を担当しています。パトロールによって破損や老朽化がわかった部分の修理工事のほか、市民の皆さんから「この道が危ないからカーブミラーを設置してほしい」といった要望を受けて現地を確認し、設置を検討することもあります。

以前は建設会社で働いていたのですが、工事を請け負う側から依頼する立場となったことで、設計の精度や設置基準の検討など悩むこともあります。設計した平成新道の点字ブロック工事が完了した際は達成感がありましたし、市民の方からお礼の言葉をいただくこともあり、道路の安全確保の要望に応えることができるのはうれしいです。

立川市で働くよさ

建設業界の中でも市は休日もしっかりしているの、仕事のオンオフがはっきりしていて動きやすいです。規則はもちろん厳格にありますが、一緒に働く職員は話しやすく、上司や先輩も惜しみなく教えてくれて安心できます。部署が違う同期とのつながりも支えになっています。

メッセージ

仲間を大切に、働き続けたいと思える環境です。
まちのために、しっかり休んでしっかり働こう

保育士 (保育課) 令和7年度入庁



仕事内容・やりがい

市立保育園で1・2歳クラスを受け持っています。子どもたちの成長を支え、毎日違う経験ができるように活動を計画しています。クラスをまとめるための保育の引き出しを増やし、明るく笑顔で接するように心がけています。

子どもたちの成長を間近で見られることがなによりのやりがいです。1・2歳クラスはこれからできることがどんどん増えていく時期。転んでしまった子をほかの子たちが心配する姿を見たときなどは、成長を感じました。今後はクラスだけではなく、園全体の催しの企画などにも関わってみたいです。

立川市で働くよさ

妹やいとこの世話をするのが好きで、中学校の職場体験でも保育園に行くなど、保育士の仕事に憧れていました。一度は他の職に就きましたが、出身の立川市に貢献したい思いもあって採用試験を受けました。

先輩職員も優しく、職場全体でサポートしてくれる雰囲気の中で楽しく働くことができている、夢のために思い切ってよかったです。

メッセージ

これまでの経験もきっと市の仕事に生かせます。
自分のやりたいことに向けて進んでください

働き方データ

立川市はこんな“職場”

公務員らしく、だけじゃない

市役所は今、働き方も人材も変化しています。公務員としての行動指針を守りつつ、柔軟な発想で働ける環境を推進しています。

前職等での経験が新しい力に

転職して入庁した職員も多く、一見すると異なる分野の経験も形を変えて市の仕事に生かされています。多様な強みをもつ職員が協力し合うことで、市民サービスの広がりにつなげています。例えば……カフェの店長、映像制作会社のAD、ゲーム会社の企画、社長秘書

たちかわ・ビズ・スタイル

軽装勤務を本年実施しています。清潔感・機能性・調和の3つのコンセプトに沿い、業務内容に即した動きやすい服装での勤務を推進することで、事務効率・市民サービスの向上につなげています。

働きやすい、だから続けられる

ワーク・ライフ・バランスをとりながら、子育てや介護などのライフステージの変化があっても働き続けることができるよう、リモートワークや休暇制度等を利用しやすい職場づくりを目指しています。



(いずれも令和6年度実績)

ショート動画でわかる! 生の声

立川市で働くってどんなかんじ? 職員の生の声をショート動画で気軽に聞くことができます。



公務員試験対策不要

募集要項 (令和9年度採用)

募集職種 一般事務、一般事務(障害者)、一般事務(社会福祉)、土木技術、建築技術、電気技術、保育士

応募締切 5月13日(水) [Web申込]
くわしくは市ホームページをご覧ください。



今後も随時、採用試験を実施する予定です。「広報たちかわ」や市ホームページ「採用情報」でお知らせします。

5月7日(木)から

保育園や学童保育などの窓口が 子ども未来センターに移転します

保育園や学童保育などの窓口が、5月7日(木)、市役所本庁舎から子ども未来センター1階に移転します。窓口にお越しの際はご注意ください。取扱業務など、くわしくは市ホームページ(右2次元コード)をご覧ください。



今回の移転は、子ども・子育てに関する窓口を集約することで、隣接する子育て支援・保健センター(はぐるりん)との連携を強化し、より一体的な支援を実現するものです。

☎子ども政策課子ども政策係・内線1351

◆移転する窓口と主な業務

保育課、子ども育成課、子ども政策課の一部が、子ども未来センターに移転します。

保育課	保育園や一時預かり、ベビーシッター利用補助など
子ども育成課	学童保育所や放課後子ども教室くるプレ、児童館など
子ども政策課 子ども政策係	夢育て・たちかわ子ども21プラン、子ども食堂など

◆本庁舎に残る窓口と主な業務

児童手当や子どもの医療費助成などの手続きは、市役所本庁舎で業務を行います。

子ども政策課 手当・医療費給付係	児童手当や児童扶養手当、(乳・子・青・親)医療証など
---------------------	----------------------------



2つの拠点をつなぐ新しい窓口の形

「リモート相談窓口」が始まります

5月7日(木)の移転に伴い、子育て・保育を担当する部署の拠点が、市役所本庁舎と子ども未来センターに分かれます。相談内容によって、別の場所へ行き直す必要を減らせるよう、「リモート相談窓口」を導入します。

☎保育課・内線1326

「リモート相談窓口」って、どんなもの?

市役所本庁舎1階と子ども未来センター1階に画面付きの相談スペースを設置します。画面を通して、離れた場所にいる職員と顔を見ながら話せるので、いつもの窓口と同じ感覚で利用できます。

子ども政策課、子ども育成課、保育課に関する相談や申請で利用可能です。



相談しながら、
そのまま申請できます

リモート相談窓口では、紙の申請書も、スキャンすることにより、担当課の職員が確認し、受領できます。

初めての申請でも、
お気軽にご利用ください

児童手当や医療費助成、保育園の入園申請などは、初めてだとわからないことばかりです。リモート相談窓口でも、必ず担当課の職員が対応します。機械が苦手でも、安心してご利用ください。

実際どうなの? リモート相談窓口Q&A

Q1 利用する際は、予約が必要ですか?

A1 予約は不要です。利用する際には、窓口の職員にお声がけください。

Q2 どんな手続きの相談ができますか?

A2 児童手当、子どもの医療費助成、保育園、学童保育所、くるプレ、ランドセル来館、ベビーシッター利用補助などの子育て・保育に関する相談ができます。

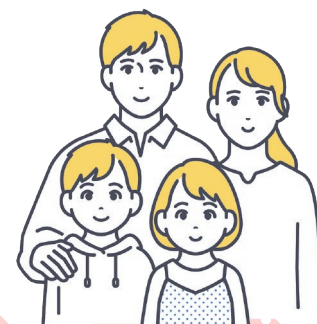

全力で応援! たちかわの創業支援

市は、市内のさまざまな機関と協力しながら、これから創業される方や、創業後間もない方に、継続的な支援を行っています。創業を考えている方は、ぜひ支援を活用して、たちかわのまちで創業してみませんか。 図産業観光課産業政策係・内線2643

たちかわ創業応援プロジェクト

セミナーや創業塾、個別相談などを通して、事業経営に必要な知識を身に付けることを目的とした「特定創業支援等事業」を実施しています。

事業経営に必要な4つの知識「経営」「財務」「人材育成」「販路開拓」を習得することができます。

市が定める特定創業支援等事業を受講し、期限内に市に申請をすると「認定創業者」として証明書を受け取ることができます。認定創業者になると、資金調達面などで優遇されます。

くわしくは、市ホームページをご覧ください。



立川市創業支援セミナー（特定創業支援等事業対象）

経営者になるための基礎知識を習得し、創業までのプロセスを学びます。また、セミナーを通して志を同じくする仲間やアドバイザーを見つけられます。

今回の日程・内容は下表のとおり(全5回)。対象者や申込方法等、くわしくは市ホームページをご覧ください。

場 TOKYO創業ステーションTAMA(緑町3-1 GREEN SPRINGS) 定15人
(申込順) 4月23日(木)～5月29日(金)に電子申請で



日程	テーマ	内容
6月7日(日)	経営	創業の心得、アイデアの整理、事業計画の重要性、創業の種類
6月14日(日)	販路開拓	販売計画、マーケティング、SNSの活用、ターゲット
6月21日(日)	財務	経営に必要な数値の見方、資金繰り表、売上計画、資金計画、資金調達、PL、補助金助成金制度(情報収集)、数字の伝え方のポイント
6月28日(日)	人材育成	開業の諸手続き、雇用の諸手続き、人材採用・育成、労務管理、事業計画の伝え方
7月12日(日)	経営・発表会	事業計画発表会

いずれも午後2時～5時。

ほかにも関連機関が随時創業支援セミナーを実施しています。



中央図書館 ビジネス支援サービス

「ビジネス支援」「しごと・資格」コーナーで、創業や生業、就業に役立つ情報を調べることができます。また、ビジネス相談も定期的に行っています。くわしくは、「立川市図書館」のホームページをご覧ください。

図中央図書館 ☎(528)6800



4月スタート! 50歳以上の方対象

プラチナ・キャリアセンター in立川

50歳以上の在職者の副業・兼業を、さまざまな支援プログラムでサポートします。4月から東京しごとセンター多摩で出張個別相談を開始しました。くわしくは「プラチナ・キャリアセンター」のホームページをご覧ください。

時 毎月第2水曜日・第4金曜日、午前10時～午後8時

場 東京しごとセンター多摩(柴崎町3-9-2)

申 プラチナ・キャリアセンター事務局 ☎03(6426)5588へ

図市産業観光課産業政策係・内線2643



こんな方たちが参加しています



定年後、長く働く環境を整えるために、今から副業を始めたい。準備することや、探し方、注意事項などを知りたい。

公的機関が運営しているから安心して相談できる。自分に合った副業の見つけ方など、アドバイスしてほしい。



参加した方の声



副業・兼業に対して大ごとと捉えていたが、セミナーを受講して第一歩を踏み出してみようという気持ちになった。

セカンド・キャリアのひとつとして、副業・兼業について考えることができた。





児童関係の各種手当など 該当する方は申し込みを



市や国、都は、児童を養育している方を対象に各種手当の支給や医療費の助成などを次の表のとおり行っています。なお、所得制限がある手当等があります。くわしくは市ホームページをご覧ください。



■新たにこれらの手当等を受ける方

子ども政策課手当・医療費給付係（市役所 1 階21 番窓口）で申請が必要です。

■すでにこれらの手当等を受けている方

現況届の案内が届いた方は、忘れずに提出してください。

問子ども政策課手当・医療費給付係・内線1347

対象者・支給要件と手当月額等（令和8年4月1日現在）

学齢前	乳幼児医療費助成
小1～中3	義務教育就学児医療費助成
高校生等	高校生等医療費助成
高校生年代まで	児童手当

市内に住む学齢前の乳幼児を養育している方で、乳幼児が健康保険に加入している方に助成。
【助成内容】保険給付が行われた医療費の自己負担分

市内に住む義務教育就学期の児童を養育している方で、対象児童が健康保険に加入している方に助成。
【助成内容】保険給付が行われた医療費の自己負担分

市内に住む高校生等を養育している方で、対象の高校生等が健康保険に加入している方に助成。
【助成内容】保険給付が行われた医療費の自己負担分

高校生年代まで（18歳の誕生日後の最初の3月31日まで）の児童を養育する方に支給。
【手当月額】▶3歳未満▶第1子・第2子=15,000円▶第3子以降=30,000円▶3歳以上高校生年代まで▶第1子・第2子=10,000円▶第3子以降=30,000円
生計中心者が公務員の場合は、職場での申請となります。

障害のある児童がいる家庭	特別児童扶養手当 20歳未満で、身体障害者手帳1級～3級程度、愛の手帳1度～3度程度の児童、長期間安静を要する病状または精神の障害により日常生活に著しい制限を受ける児童を養育している方に支給（施設に入っている児童や障害を理由とする年金を受給している児童を除く）。 【手当月額】▶1級=58,450円 ▶2級=38,930円
	児童育成手当（障害手当） 次のいずれかに該当する20歳未満の児童を扶養している保護者に支給 ▶身体障害者手帳1級・2級程度▶愛の手帳1度～3度程度▶脳性まひ▶進行性筋萎縮症 【手当月額】15,500円
ひとり親家庭	児童扶養手当 次のいずれかに該当する児童を養育する父または母、養育者に、その児童が18歳の誕生日後の最初の3月31日まで（中度以上の障害がある児童は20歳になるまで）支給▶父母が離婚した▶父または母が死亡または生死不明▶父または母が重度の障害（障害基礎年金1級程度）を有する▶父または母に1年以上遺棄されている▶父または母が法令により1年以上拘禁されている▶婚姻によらないで生まれ、父または母に扶養されていない▶父または母が保護命令を受けた 【手当月額】▶全額支給=48,050円 ▶一部支給=11,340～48,040円 ▶加算分2人目以降=5,680～11,350円 公的年金受給の場合は、年金の月額分が差し引かれる場合があります。
	児童育成手当 次のいずれかに該当する児童を扶養している保護者に、その児童が18歳の誕生日後の最初の3月31日まで支給▶父母が離婚した▶父または母が死亡または生死不明▶父または母が重度の障害（身体障害者手帳1級・2級程度）を有する▶父または母に1年以上遺棄されている▶父または母が法令により1年以上拘禁されている▶婚姻によらないで生まれ、父または母に扶養されていない▶父または母が保護命令を受けた 【手当月額】13,500円
	親ひとり親家庭等医療費助成 対象要件は上欄の児童扶養手当と同じ。中度以上の障害のある児童には20歳未満まで助成。対象者は健康保険に加入していることが必要。 【助成内容】保険給付が行われた医療費の自己負担分の一部または全部



病児保育室をご利用ください



お子さんが病気やけがで通園・通学ができないときなどに、市内2か所の診療所内にある病児保育室で一時的に預かります。保護者の方の病気等でも利用が可能です。利用には各施設で事前登録が必要です。くわしくは、各施設のホームページをご覧ください。



▶対象＝おおむね生後2か月～小学3年生▶保育時間＝月～金曜日、午前8時30分～午後5時30分（祝日、年末年始等を除く）

●ぼけっと病児保育室 幸町1-11-3 さいわいこどもクリニック内

☎（536）7333〔電話受付は、月～金曜日、午前10時～午後5時30分〕

●子ども診療所病児保育室ぱおぱお 錦町1-23-25 立川相互病院付属子ども診療所2階

☎（521）2777〔電話受付は、月～金曜日、午前8時15分～午後5時〕

問保育課給付係・内線1324



子ども委員会委員募集



よりよい立川市にするために、自分たちが関心をもっていることについて話し合い、地域の人に話を聞いたり、調べたりして、意見をまとめ、発表します。

☎市内在住・在勤・在学で小学4年生～18歳ぐらいの方▶委員会＝6月7日、7月12日、9月6日、10月4日、11月29日、令和9年1月10日の日曜日、午前10時～正午（全6回）▶発表会＝令和9年2月13日（土）午前10時～午後3時30分ごろ▶委員会＝市役所2階208・209会議室（時間や場所は、活動内容によって変わる場合があります）▶発表会＝たましんRISURUホール小ホール▶定員15人（抽選）

☎5月11日（月）までに、「子ども委員会委員希望」、住所、氏名、学年、電話番号、在勤・在学の方は勤務先名か学校名、話したいことなどを、各児童館へ直接提出するか、Eメールで子ども育成課子ども育成係・内線1310▶kodomoikusei@city.tachikawa.lg.jpへ





JR南武線(谷保駅~立川駅間)連続立体交差事業 環境影響評価書案に係る見解書の縦覧など

見解書の縦覧

▶縦覧期間=4月24日(金)~5月13日(水)、午前9時30分~午後4時30分(土・日曜日、祝日を除く)▶縦覧場所=市環境政策課(市役所2階79番窓口)、都環境局環境政策課(都庁第二本庁舎19階南側)、都多摩環境事務所管理課(錦町)〔市錦学習館でも閲覧が可能です(午前9時30分~午後4時30分。休館日を除く)〕

都民の意見を聴く会

公述人の申し出がない場合は中止します。直接会場へ。

時6月9日(火)午前10時30分開始予定(開始30分前から傍聴券の配布開始)
場国立市役所隣接 会議室棟(国立市富士見台2-47-3)

都民の意見を聴く会の公述人募集

1人15分以内で環境保全の見地からの意見を述べます。

定25人程度(抽選)日4月30日(木)~5月14日(木)〔消印有効〕に、事業名、氏名、住所、電話番号(法人その他の団体の場合は、団体名称、代表者氏名、東京都内にある事務所または事業所の所在地)、環境保全の見地からの意見を、直接、郵送、または都環境局ホームページの申出フォーム(電子申請サービス)で、都環境局環境政策課〔〒163-8001 新宿区西新宿2-8-1〕☎03(5388)3441へ

問▶見解書の縦覧に関すること=市環境政策課環境指導係・内線2248
▶都民の意見を聴く会に関すること=都環境局環境政策課☎03(5388)3441



コミュニティ奨励賞表彰

立川市地域文化振興財団は、地域コミュニティの活動を促進するため、市内で活躍している個人と団体を表彰しています。令和7年度は、次の方々が受賞しました。

- ①文化芸術活動奨励賞=▷金網七海さん▷昭和第一学園高等学校吹奏楽部▷七中吹奏楽部
- ②コミュニティ活動奨励賞=都立立川国際中等教育学校有志団体Connect 問立川市地域文化振興財団☎(526)1312



木造住宅の耐震化助成制度を ご利用ください



昭和56年5月31日までに建築に着手された木造の住宅、共同住宅、併用住宅(住居面積が2分の1以上)を所有する市民の方は、無料で受けられる簡易耐震診断のほか、耐震化にかかる費用の2分の1を助成する制度を利用できます。

助成額の上限は次のとおりです。耐震性不足と判定された場合に限り②~④の助成が受けられます。くわしくは市ホームページをご覧ください。

- ①耐震診断=10万円
- ②補強設計・工事監理=10万円
- ③耐震改修工事(建て替えを含む)=100万円
- ④除却=50万円

問住宅課住宅対策係・内線2562



都営住宅入居者募集



申込方法など、くわしくは募集案内をご覧ください。

●募集案内の配布 ▶期間=5月7日(木)~15日(金)▶場所=市役所〔総合案内(1階)、住宅課(2階53番窓口)〕、窓口サービスセンター、西砂学習館、若葉図書館、多摩川図書館、子育て支援・保健センター、東京都住宅供給公社立川営業所(曙町2-34-7 ファーレイストビル3階)「東京都住宅供給公社」のホームページからダウンロードも可。

問▶東京都住宅供給公社募集センター▷5月7日(木)~21日(木)=☎0570(010)810▶その他の期間=☎03(3498)8894〔いずれも土・日曜日、祝日を除く〕▶市住宅課住宅管理係・内線2558

立川の一日を楽しむ 観光ガイドブック

「立川散策」



「立川散策」の2026年版を発行しました。立川でしかできない体験や、モーニングからランチ、ディナーまで、まち自慢の食の魅力もご紹介。カフェ情報も充実しました。休日のお出かけや、まちの新たな魅力探しに、ぜひご利用ください。

問市産業観光課観光振興係・内線2659、立川観光コンベンション協会☎(512)5270

配布場所

- ・産業観光課(市役所2階48番窓口)
- ・窓口サービスセンター1階観光案内コーナー
- ・東京都観光情報センター 多摩(エキュート立川3階)など



市の歴史を未来へつなぐ——『新編立川市史』新刊と広報紙発行のお知らせ

岡市史編さん室市史編さん係・内線4044

『新編立川市史』新刊を発行

新編立川市史 資料編 近世2

B5判、カラー口絵16ページ、本文608ページ、上製本、価格2,500円(税込)

現在、市は『新編立川市史』の編さんに取り組んでいます。最新刊『資料編 近世2』には、砂川家文書をはじめとする、江戸時代の砂川地域に関する古文書を収録しています。調査で発見された貴重な大幟8点の画像も見どころです。

市政情報コーナー（市役所3階）、歴史民俗資料館、オリオン書房ノルテ店、ジュンク堂書店立川高島屋店で販売しています。

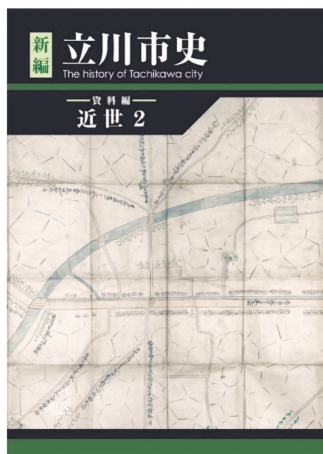

市史編さん広報紙「たちかわ物語」を配布中

「たちかわ物語」は、立川市のさまざまな歴史調査の成果をいち早く紹介する市史編さん広報紙です。最新刊21号では、95年間、地域で暮らしてこられた市史編さん委員による戦中戦後のリアルなエピソードや、「立川流」の祖・仁寛の後半生についての解説などを掲載。

市政情報コーナー（市役所3階）、各図書館、たましんRISURUホール1階等で配布しているほか、市ホームページでも公開しています。



Tachikawa Life+

たちかわライフプラス

市議会

●令和8年第2回定例会(5/7~28)

日程は▶5月7日(木)・11日(月)・12日(火)・14日(木)・15日(金)=本会議(一般質問、議案審議など)▶18日(月)=総務委員会▶19日(火)=厚生委員会▶21日(木)=環境まちづくり委員会▶22日(金)=文教委員会▶25日(月)=議会改革特別委員会▶27日(水)=議会運営委員会▶28日(木)=本会議(議案審議など)の予定です。傍聴を希望する方は、会議当日に直接、市役所3階▶本会議=議場前受付▶委員会=議会事務局へ☎議会事務局・内線3322

子ども・子育て

ママ&ベビーヨガ

☎市内在住の生後3~9か月の乳児と母親☎5月27日(水)▶午後1時30分~2時15分▶午後2時30分~3時15分☎子ども未来センター☎ヨガインストラクター・愛さん☎各10組(申込順)☎4月27日(月)午前10時から子育て支援事務局☎(529)8664へ

産後の即効くびれ講座

☎市内在住の生後2~5か月の乳児と母親☎5月28日(木)午前10時30分~11時30分☎子ども未来センター☎産後ダイエットトレーナー・平川裕樺さん☎8組(申込順)☎4月27日(月)午前10時から子育て支援事務局☎(529)8664へ

音楽で遊ぼう

音楽に合わせて体を動かして遊びます。

☎市内在住の2歳~学齢前の子どもと保護者☎5月22日(金)午前10時30分~11時15分☎子ども未来センター☎ピアノ講師・恵須川理津子さん☎10組(申込順)☎4月27日(月)午前10時から子育て支援事務局☎(529)8664へ

健康・福祉

「健康ささえ隊」メンバー募集

市民主体の健康づくりを進めるために、催しの企画・運営や健康づくり活動を行う市民ボランティア「健康ささえ隊」のメンバーを募集します。メンバーは、主催企画に回数制限なく参加できます。ウォーキングや体操講座中にメンバー同士の交流もできます。登録には養成講座の受講が必要です。

●養成講座 ☎市民の方☎6月1日・15日の月曜日、午後2時~4時(全2回)☎子育て支援・保健センター☎東京都健康長寿医療センター・村山洋史さん、長野県立大学大学院教授・新井武志さん☎15人(申込順)☎4月27日(月)から電子申請か電話で健康推進課地域支援係☎(527)3632へ



ロコモティブシンドローム予防教室「姿勢改善から始める、そうなる前のロコトレ」

肩こり・腰痛・膝痛対策にも効果的な姿勢改善法と、ロコモ予防のための安全な筋力アップトレーニング、転倒を防ぐバランス力アップエクササイズを学びます。たちかわ健康ポイント対象事業。

☎40~69歳で、医師から運動を制限されていない市民の方☎5月22日(金)午後1時30分~3時30分☎子育て支援・保健センター☎健康運動指導士・田中咲百合さん☎20人(申込順)☎4月27日(月)から電子申請か電話で健康推進課保健事業係☎(527)3272へ

歯と口の健康週間~口腔がん個別相談会

多摩総合医療センター口腔外科部長の重松司朗さんが口腔内の気になる箇所を診ます。

☎5月31日(日)正午~午後3時50分(時間は市が指定)☎女性総合センター1階健康サロン☎30人(抽選)☎5月15日(金)までに、健康推進課成人健診係☎(527)3272へ

麻しん風しん混合(MR)第2期予防接種

令和2年4月2日~令和3年4月1日生まれの方(令和9年度に小学校に就学する方)は、麻しん風しん混合(MR)第2期予防接種の対象です。公費で接種できる期間は令和9年3月31日(水)までです。予診票がない方は電子申請か電話で健康推進課にご連絡ください。

☎健康推進課予防接種係☎(527)3272

後悔しない介護施設の選びかた

介護施設の種類や特徴、費用、選ぶ際のポイントなどについて学びます。将来に備えて、気軽にお話しませんか。

☎市民の方☎5月14日(木)午後2時~4時☎至誠コミホーム(柴崎町3-18-18)☎入居相談員・下田麻由子さん☎15人(申込順)☎4月27日(月)午前9時から、にしき福祉相談センター☎(527)0321へ

健康のたねうえ講座 体幹力UPで歯っ歯っ歯っ!

私たちのからだに大きく影響するお口の健康について学び、実際に体を動かしてインナーマッスルを意識します。たちかわ健康ポイント対象事業。

☎20~64歳で、医師から運動を制限されていない市民の方☎6月4日・11日の木曜日、午前9時45分~11時45分(全2回)☎子育て支援・保健センター☎歯科衛生士・前田小由利さん、運動指導者・平井民子さん☎20人(申込順)。「健康のたねうえ講座」に初めて参加する方を優先)☎若若干名(4か月~学齢前)☎4月27日(月)から電子申請か電話で健康推進課保健事業係☎(527)3272へ

にんカフェ@スマイルキッチン

認知症のこと、認知症じゃないことも含めて自由に語り合しましょう。

☎毎月第1水曜日、午後2時~3時(祝日を除く)☎スマイルキッチン(幸町5-64)☎4月27日(月)から氏名、連絡先を、電話またはEメールで北部中さいわい地域包括支援センター☎(538)2339☎h-saiwai@shisei.or.jpへ

シニア

体力アップ体操教室

市内在住・在勤で医師から運動を制限されていないおおむね65歳以上の方 5月11日・25日、6月8日・22日の月曜日、午前10時～11時30分(全4回) 場こぶし会館 定40人(抽選) 4月30日(木) [必着] までに、電子申請か、はがきに「体力アップ体操教室希望」、住所、氏名(ふりがな)、年齢、性別、電話番号、在勤の方は勤務先名を書いてスポーツ振興課 [〒190-0015 泉町786-11 泉市民体育館内] ☎(529)8515へ

おなかすっきり快ウン術

すぐに生活に取り入れられるちょっとした腸活のコツを学びます。
対65歳以上の市民の方 5月15日(金)午後2時～3時30分 場子ども未来センター 師緩和ケア認定看護師・内田栄子さん 定30人(申込順) 持筆記用具 申南部東はごろも地域包括支援センター ☎(523)5612へ

100トレ&モルック体験 @大空カフェ

木の棒(モルック)を投げて「カコーン!」と響く音と爽快感を体験してみませんか。
対おおむね65歳以上の市民の方 5月20日(水)午後2時～3時30分 場上砂会館 師砂川体育協会・川北富士男さん、山本郁子さん 定20人(申込順) 持飲み物 申4月27日(月)午前9時から、かみすな福祉相談センター ☎(537)7799へ

にしすなカフェ(介護サロン) 「みんなでポッチャ」

ボールを投げる・転がすだけの簡単なルールで、どなたでも楽しめます。
対65歳以上の市内在住の方と家族 5月9日(土)午前10時30分～正午 場西砂第三学童保育所2階 定20人(申込順) 持動きやすい服装 申にしすな福祉相談センター ☎(531)5550へ

歯と栄養の健康教室 「いつまでもおいしく食べよう」

10年先も噛む力と食べる力を守るコツを学んで毎日の健康づくりに役立てます。身長・体重を測ります。直接会場へ。
対65歳以上の市民の方 5月13日(水)午後2時～4時 場西砂学習館 関保険年金課高齢者保健事業担当係・内線1408

OH! HAPPY! シニアゴスペル

歌謡曲や英語のゴスペル曲を歌いましょう。
対60歳以上の市民の方 5月19日、6月2日・16日、7月7日・21日の火曜日、午前10時～正午(全5回) 場柴崎福祉会館 師生涯学習市民リーダー・内田一行さん 定25人(申込順) 持筆記用具 申4月27日(月)から柴崎福祉会館 ☎(523)4012へ

手ぶらでOK! さわって覚えるスマホの基本とLINE体験

対65歳以上の市民の方 5月13日(水)午後2時～4時 場錦学習館 定20人(申込順) 持筆記用具 申4月27日(月)午前9時から、にしき福祉相談センター ☎(527)0321へ



スポーツ

多摩動物公園ウォーク

立川公園ガニガラ広場から多摩動物公園までの片道コース(認定距離7km)もしくは、往復コース(認定距離14km)です。多摩動物公園の入園料は無料となります。今回は累積距離に応じた表彰状等はお渡ししません。
対市民の方(小学生以下は保護者同伴。介添の必要な方は介添者同伴) 5月17日(日)午前9時30分～午後3時 [午前8時30分から受け付け。雨天時は5月31日(日)に延期] 場立川公園ガニガラ広場集合(多摩モノレール柴崎体育館駅出入口3から約200m) 定200人(申込順) 持昼食、飲み物、敷物、あるけカード(お持ちの方) 申5月13日(水)までに、チラシ下部の申込書を泉市民体育館へ提出。電子申請も可。なお、当日の参加申し込みも受け付けます 関スポーツ振興課 ☎(529)8515

ホームゲームを応援しよう

市内で開催される公式戦日程をお知らせします。くわしくは、「立川アスレティックFC」のホームページをご覧ください。
●立川アスレティックFC ▶フウガドルすみだ戦=5月31日(日)午後3時30分 試合開始 場アリーナ立川立飛



講座

★マークはたちかわ☆きらきらカード対象の「市民企画講座」です。
♡マークは郷土の理解を深める講座などを行う「立川市民科」です。

和歌の楽しみ みちのくの歌枕を訪ねて★

和歌に詠まれた名所を「歌枕」といいます。「白河の関」など、みちのくの歌枕に思いを馳せ、和歌の楽しさや奥深さを学びます。
時5月22日(金)午後2時～4時 場女性総合センター5階第3学習室 師国文学研究資料館教授・神作研一さん 定40人(申込順) 持筆記用具 申4月27日(月)から電子申請で関生涯学習推進センター ☎(528)6872



ビートルズが 私たちに残したもの★

なぜビートルズは「20世紀最大のスーパースター」と呼ばれるのでしょうか。その魅力と背景を、音楽的な面と、社会・文化的な面をテーマに考察します。
時5月29日、6月12日・26日の金曜日、午後2時～4時(全3回) 場女性総合センター5階第3学習室 師フリーライター・鈴木佳行さん 定40人(申込順) 申4月27日(月)から電子申請で関生涯学習推進センター ☎(528)6872

ファーレ立川 「ぴかぴかアートプログラム」



アートを身近に感じる作品清掃と、ファーレアート作家によるワークショップを行います。
対小学生以上の方(小学生は保護者同伴) 5月17日(日)▷清掃=午前9時15分～正午▷ワークショップ=午後1時～4時 [雨天時は5月24日(日)に延期] 場女性総合センター5階作業室集合 定25人(申込順) 申「ぴかぴかアートプログラム参加希望」、参加者全員の住所・氏名・電話番号・延期時の参加の可否をEメールでファーレ倶楽部 faretclub@gmail.comへ 関市地域文化課・内線4501

ソーマキューブ(木製の立体パズル)で遊ぼう! ★

形が異なる7種類のブロックを使って立体形状を作るパズルです。脳に適度な刺激を与えながら、楽しく取り組みます。
時5月23日(土)午後2時～4時 場女性総合センター5階作業室 師生涯学習市民リーダー・岩間美顕さん 費500円(材料代) 定20人(申込順) 申4月27日(月)から電子申請で関生涯学習推進センター ☎(528)6872

市内文化財散歩 「玉川上水を歩く」♡

遊歩道や木立の中を散策します。
対小学生以上の市民の方(小学生は保護者同伴) 5月10日(日)午前8時45分～正午ごろ(小雨実施) 場西武拝島線西武立川駅南口集合、玉川上水駅解散(約6km) 師立川市文化財保護審議会副会長・小坂克信さん 定20人(申込順) 持歩きやすい服装、雨具、帽子、飲み物、カメラ 申4月27日(月)から電子申請で関歴史民俗資料館 ☎(525)0860

高校野球をもっと楽しもう★

高校野球の魅力や楽しみ方、近年の高校野球事情について、審判員の視点からの話を聞きます。
時6月5日(金)午後7時～8時30分 場女性総合センター5階第3学習室 師東京都高等学校野球連盟審判委員長・桜井昭夫さん 定40人(申込順) 申4月27日(月)から電子申請で関生涯学習推進センター ☎(528)6872

東京ヴェルディ 「緑の招待状for立川市」



©TOKYO VERDY

J1百年構想リーグ第18節の横浜F・マリノス戦に抽選で最大500組を無料で招待します。くわしくは「東京ヴェルディ」のホームページをご覧ください▶対象=市内在住・在勤・在学の方▶日時=5月24日(日)午後2時試合開始▶会場=味の素スタジアム(調布市西町376-3)▶応募方法=5月13日(水)までに2次元コードから応募してください



市民リーダーみんなの講座 「素敵なミニトピア作り」



器にシナモンを挿し、花や飾り用の果物を使って、オリジナルのトピアリーを作ります。企画・運営は生涯学習市民リーダーの会。

時6月11日、7月2日の木曜日、午後1時30分～3時30分(全2回)**場**女性総合センター **師**プリザーブドフラワー認定講師・北村由紀子さん **費**2,500円(材料代ほか) **定**16人(申込順) **申**4月27日(月)から生涯学習推進センター ☎(528)6872へ

パソコン講座「Excel入門」★

表計算やグラフ作成などの基礎を学びます。

対文字入力ができる方 **時**5月26日(火)・27日(水)・29日(金)、午前10時～正午(全3回)**場**柴崎学習館 **師**生涯学習市民リーダーの皆さん **費**2,000円(資料代ほか) **定**10人(申込順) **持**パソコン(Office 2016以降) **申**4月28日(火)から電子申請で ☎柴崎学習館 ☎(524)2773

柴崎学習館まつり 第49回 すわっ祭

いずれも **場**柴崎学習館。下表の **申**の催しは、4月25日(土)から電子申請で(申込順)。そのほかは直接会場へ(先着順) ▶ サークル体験 = 5月9日(土)～24日(日) ▶ 作品展 = 5月15日(金)～17日(日)、午前10時～午後3時(初日は正午～午後4時) ▶ 舞台発表会 = 5月24日(日) 午前9時55分開演 ☎柴崎学習館 ☎(524)2773

催し名(実施団体)	日時、講師、定員など
すわっ祭ダンス交流会(社交ダンス) [ルネサンスダンスサークル]	時 5月9日(土)午後1時～4時 師 元プロダンサー・見澤雄太さん 定 30人
申 日本人が見た“ルワンダ”の話。そして、アフリカの学生との交流 [時事英語-アフリカと日本の絆]	時 5月9日(土)午後1時30分～3時 師 アフリカと日本の絆会員・渋谷克子さんほか 定 25人
申 柳田國男『明治大正史世相編』の読み方とその可能性を考える [立川柳田國男を読む会]	時 5月9日(土)午後2時～4時30分 師 東京大学副学長・佐藤健二さん 費 500円(資料代) 定 30人
はじめてでも大丈夫! やさしい手話教室 [立川手話サークル連絡会・立川市聴覚障害者協会]	時 5月10日(日)午後1時30分～3時 定 20人
申 やさしいカルトナーージュ～身近なものをおしゃれにリサイクル [柴崎図書館]	時 5月16日(土)午後2時～3時30分 定 10人 持 タオル
はるのおはなしかい [おはなしころりん]	対 幼児～小学校低学年と保護者 時 5月17日(日) 午前10時30分～11時30分 定 30人
申 講演会「生老病死」 [多摩ホスピスの会]	時 5月20日(水) 午後1時～3時 師 前光西寺住職・寿台順誠さん 定 30人

自分発掘ワークショップ

「思考グセを考える」「自分で決める片付け方」「好きな香りでハンドクリーム作り」といった、さまざまな角度からのワークを通して、自分らしさを見つめ直します。企画・運営は40まるプロジェクト。



対女性 **時**6月5日・19日、7月17日の金曜日、午前10時～正午(全3回)**場**女性総合センター5階和室・作業室 **師**40まるプロジェクトの皆さん **費**500円(材料代) **定**15人(申込順) **保**若干名(1歳～学齢前) **申**4月27日(月)から電子申請で ☎生涯学習推進センター ☎(528)6872

認知症サポーター養成講座

認知症を正しく理解し、認知症の方やその家族を支える地域の応援者を養成します。

対市内在住・在勤・在学の方 **時**①5月16日(土) 午前10時～11時30分 ②5月21日(木) 午前10時～11時30分 **場**①みのわホール(羽衣町3-15-9) ②羽衣ワークセンター(羽衣町1-12-18) **定**各20人(申込順) **申**南部東はごろも地域包括支援センター ☎(523)5612へ

催し

第46回西砂学習館まつり コンサート 「津軽三味線 生音ライブ!!」

津軽三味線の迫力ある音を聴きます。楽器の説明を聞き、よく知られている民謡などの演奏を楽しめます。

時5月23日(土) 午後2時30分～3時30分(午後2時開場) **場**西砂学習館 **師**津軽三味線奏者・澤田響紀さん **定**60人(申込順) **申**4月25日(土)から電子申請か電話で西砂学習館 ☎(531)0431へ



しごと・産業

労働セミナー

場東京都労働相談情報センター多摩事務所(柴崎町3-9-2) **定**各日70人(申込順) **申**東京都労働相談情報センター多摩事務所 ☎(595)8731 または都産業労働局ホームページ「TOKYOはたらくネット」で ☎市産業観光課産業政策係・内線2643

●日本版ジョブ型雇用の最新動向
1日目は日本版ジョブ型雇用の基本設計について、2日目は日本版ジョブ型雇用の課題と展望(実践編)について、専門家から学びます **時**5月28日(木)・29日(金)、午後2時～4時 **師**弁護士・向井蘭さん
●使用者・管理職・人事労務担当者のためのアンコンシャス・バイアス採用・評価・育成の場面で、無意識の思い込みが気づき、ネガティブな影響を防ぐための具体的な方法を学びます **時**6月9日・16日の火曜日、午後2時～4時 **師**一般社団法人アンコンシャスバイアス研究所理事・杉本美晴さん

「たちかわ若者サポートステーション」の出張相談

15～49歳の方の就労に関する相談に応じます。働くことに踏み出したい方たちと向き合い、「働く」「働き続ける」をお手伝いします。直接会場へ。

時5月11日(月) 午前9時30分～午後4時30分 **場**たましんRISURUホール5階第3会議室 **場**たちかわ若者サポートステーション ☎(529)3378、市子ども育成課青少年係・内線1306

お知らせ

宝くじの助成金で備品を整備

南栄会自治会は、一般財団法人自治総合センターのコミュニティ助成事業による



宝くじの助成金を活用し、地域活動を盛り上げるため、祭りで使用済みこし、曳太鼓、山車を修理しました。コミュニティ助成事業は、宝くじの社会貢献広報事業として、宝くじの受託事業収入を財源としています。

☎市民協働課・内線2627

5月1日(金)～31日(日) 自転車安全利用TOKYO キャンペーン

交通事故を防ぐため、一人ひとりが自転車をはじめとする交通ルールを守りましょう。

●自転車安全利用五則 ①車道が原則、左側を通行。歩道は例外、歩行者を優先②交差点では信号と一時停止を守って、安全確認③夜間はライトを点灯④飲酒運転は禁止⑤ヘルメットを着用

☎交通企画課交通企画係・内線2280

市営葬儀説明会

立川市斎場指定管理者のシルバー人材センターが、市営葬儀について説明します。電話による相談も随時受け付けています。直接会場へ。

時4月28日(火)、5月27日(水)、6月30日(火)、午前10時～11時 **場**立川市斎場(羽衣町3-20-23) ☎立川市斎場 ☎(524)1998

ごみ集積所跡地を売却しています

家庭ごみの戸別収集に伴い、使用されなくなった市所有のごみ集積所跡地を売却しています。申請できるのは隣接地を所有する方で、土地の形状により優先権があります。申請後、価額の算出などを行い、可否の決定を通知します(決定までには数か月かかります)。売却可能な場合は後日、市有地買受承諾書を提出し、契約締結となります。

▶申請方法=公共施設マネジメント課公有財産活用係で配布する申請用紙(市ホームページからダウンロード可)を直接、または郵送で公共施設マネジメント課公有財産活用係(市役所2階50番窓口)内線2600へ

受験生チャレンジ支援貸付事業の受け付けが始まりました

都は、都内に在住する一定所得以下の世帯で、中学3年生・高校3年生等の子どもを養育



する生計中心者に対して、学習塾などの受講料と高校・大学等の受験料を無利子で貸し付けています。対象校に入学した場合には、返済免除の申請ができます。くわしくはお問い合わせください▶学習塾などの受講料=上限30万円▶高校受験料=上限2万7,400円▶大学等受験料=上限12万円

☎立川市くらし・しごとサポートセンター ☎(503)4308

資源の持ち去り行為防止にご協力ください

資源物の持ち去り禁止

資源物を持ち去る行為は条例で禁止されています



市民の皆さんが分別し、資源として出した紙類や空き缶などを、市の収集委託業者以外の者が無断で持ち去る行為が見られます。市の収集委託業者は市の名前入りの車両を使用しており、午前8時前に収集することはありません。令和7年度、市民の皆さんから寄せられた目撃情報等は11件ありました。このような行為を見かけた方は情報提供をお願いします。市は定期的なパトロールなどを行い、持ち去り行為の防止に努め

ています。持ち去り行為を予防するため、持ち去り行為禁止チラシ(市ホームページからダウンロード可)もご利用ください。

☎ごみ対策課 ☎(531)5517

5月9日(土)・10日(日)は、**国営昭和記念公園の無料入園日**です(駐車料金別途必要)

☎国営昭和記念公園管理センター ☎(528)1751

市民委員募集

応募要件等、くわしくは市ホームページをご覧ください。



●地域公共交通活性化協議会委員 ▶応募締切=5月15日(金)☎地域公共交通担当課・内線2282

●公の施設指定管理者候補者選定審査会委員 ▶応募締切=5月22日(金)☎公共施設マネジメント課・内線2130

●景観審議会委員 ▶応募締切=5月25日(月)☎都市計画課・内線2371

公開する会議

いずれも直接会場へ(先着順)。

●教育委員会定例会 時・場▶5月8日(金)午後1時30分から=市役所2階205会議室▶5月25日(月)午後1時30分から=市役所2階210会議室定各20人☎教育総務課庶務係・内線2465

●障害者施策推進委員会 時5月22日(金)午前10時から場市役所1階101会議室定3人☎障害福祉課庶

務係・内線1526☎(529)8676✉shougaifukushi@city.tachikawa.lg.jp

官公署・その他

「ねんきん定期便」は届いていますか

日本年金機構は、国民年金保険料を支払っている方に対して、年金保険料納付実績や年金の見込み額などを記載した「ねんきん定期便」を誕生月に送付しています。戸籍住民課で届け出をしていれば、年金については住所や氏名の変更手続きは必要ありません。「ねんきん定期便」が届かない方は、年金事務所にお問い合わせください。

☎日本年金機構立川年金事務所 ☎(523)0352

国民年金保険料の追納をしませんか

過去に「保険料免除」や「学生納付特例」「納付猶予」の承認を受けた期間は、年金を受給するために必要な「受

給資格期間」に含まれます。ただし「保険料免除」は保険料を納付した場合と比べ、老齢基礎年金の年金額が減額されます。また「学生納付特例」や「納付猶予」は老齢基礎年金の計算に反映されません。承認を受けていた期間については、10年以内であれば保険料を後から納めること(追納)で、将来の年金額を満額に近づけることができます。令和5年度以前の期間を追納する場合は、当時の保険料に加算額がつきます。保険料の追納をする場合には専用の納付書が必要です。くわしくはお問い合わせください。

☎ねんきん加入者ダイヤル ☎0570(003)004、日本年金機構立川年金事務所 ☎(523)0352

たちかわ競輪本場開催日

5月のたちかわ競輪開催なし

◀場外発売を含む詳細はたちかわ競輪HPをチェック

開催案内・レース結果 ☎050(3355)4703

声の広報 声の議会報

目の不自由な方にCD(DAISY規格)をお届けします

目の不自由な方のために「声の広報」「声の議会報」を作成し、希望者に郵送しています。ご家族やお知り合いに必要な方がいましたら、ご利用をおすすめください。ボランティアの立川市朗読サークル「こえ」の皆さんの協力により収録しています。

対原則として身体障害者手帳1級~4級の視覚障害のある方☎電話で▶声の広報=広報プロモーション課・内線2744へ▶声の議会報=議会事務局・内線3321へ

市民伝言板

この欄の情報の連絡・交渉は当事者間で、市は関与しません。

まちのお知らせ

●ノナのおうち 至誠保育園が主催。食事作りや遊びを通じて親子でふれあい、新しいお友達との楽しい時間を過ごします。保育園の保育士、栄養士、看護師による子育てに役立つ話もあります☎3歳くらいまでの子どもと保護者時5月14日(木)午前10時~正午場立川公園ガニガラ広場(柴崎町6-14)費500円(材料代)定15人(申込順)甲久保田さん☎tachikawabouken@gmail.comへ

●プレーパークで虫よけアロマスプレーを作ろう! 冒険遊び場の会たちかわが主催。子どもはプレーパー

クで遊び、大人は虫よけスプレー作りをします。虫よけスプレーは子どもにも安心して使えます☎0歳~学龄前の子どもと保護者時5月14日(木)午前10時~正午場立川公園ガニガラ広場(柴崎町6-14)費500円(材料代)定15人(申込順)甲久保田さん☎tachikawabouken@gmail.comへ

●第33回立川空襲を語り歌い継ぐ集い コーラス鳩のうたが主催。立川女子高等学校ギター・マンドリン部の演奏や、東京大空襲・戦災資料センター館長・吉田裕さんの話を聞き、「山中坂悲歌」を合唱します。直接会場へ☎5月10日(日)午後3時~5時(午後2時30分開場)場女性総合センター1階ホール 費800円(入

場料。学生以下と障害者の方は無料)定180人(先着順)☎穂阪さん☎090(4414)6830

会員募集

●ホノルルクレレ立川クラブ ウクレレを始めませんか。ハワイアン基礎リズム・歌・ソロ等、ゆっくり楽しく演奏します☎中高年の方時毎月第1・3日曜日、午後1時~3時場高松学習館☎▶入会金=3,000円▶月会費=3,500円定5人(申込順)甲戸谷さん☎090(7827)5661へ

●ヴァイオリンサークル 響 初心者から経験者まで幅広く募集します。見学可時毎月第2・4日曜日▶Aクラス=午後1時~2時30分▶Bクラス=午後2時30分~4時場さかえ会館 費3,000円(月会費)定15人(申込順)甲山田さん☎080(5091)4161へ

●中級中国語サークル 中国出身の講師と一緒に、中国で発禁となった作家・閻連科の『受活』を読みます。中国版『百年の孤独』とも称される名著です時毎月第1・3土曜日、午前10時~正午場柴崎会館 費3,000円(月会費)定10人(申込順)甲山口さん☎090(6778)2492へ



令和8年(2026年)4月25日(毎月10日・25日発行)

発行/立川市 編集/広報プロモーション課

〒190-8666 立川市泉町1156-9

☎042(523)2111[代表] ☎042(521)2653

🌐https://www.city.tachikawa.lg.jp

広報たちかわ
Tachikawa

人口と世帯
令和8年
4月1日現在

●住民基本台帳記録数(前月比)

人口 **187,818 (+494)**
男 **92,822 (+181)**
女 **94,996 (+313)**
世帯 **99,470 (+608)**

ハケ岳山荘

夏季(7/25~8/25)のご利用は
往復はがきで**5/11**までに申し込みを

山梨県清里にある市の林間施設「ハケ岳山荘」の夏季(宿泊初日が7月25日(土)~8月25日(火))の利用者は、往復はがきの申し込みによる抽選で決定します。
☎0551(48)2309

- 申し込みできる方▶市内在住・在勤・在学の方とその同居の家族▶市内で活動している社会教育関係団体など、教育委員会が認めた団体
- 申込締切 5月11日(月)〔消印有効〕
- 往復はがきの書き方 1グループ1通。複数の申し込みは無効

<往信オモテ>

<返信ウラ>

<p>〒407-0301</p> <p>往信</p> <p>北社市高根町清里 3545-1</p> <p>立川市ハケ岳山荘 行</p>	<p><何も書かないで ください></p>
---	---------------------------------

<返信オモテ>

<往信ウラ>

<p>返信</p> <p>代表者の 郵便番号・住所・氏名</p>	<p>①代表者の住所・氏名・電話番号(在勤・在学の方は勤務先名か学校名、所在地、電話番号も)</p> <p>②利用日と宿泊数(2泊まで。第3希望まで記入可)</p> <p>③人数(大人と子どもの内訳)</p> <p>④希望部屋数(1グループ3部屋まで。1部屋の定員は6人)</p>
--------------------------------------	--

ハケ岳山荘は令和8年度末で廃止予定です

ハケ岳山荘は昭和40年の開設以降、小・中学生の林間学校をはじめ、多くの市民の皆さんにご利用いただけてきましたが、施設の老朽化に伴い多額の施設維持・修繕費用が発生しています。状況によっては直ちに施設利用を休止せざるを得なくなるおそれがあり、市は、令和8年度末をもってハケ岳山荘を廃止することにしました。

☎0551(48)2309

1泊2食付き料金例

減免制度や市外の方の料金などはお問い合わせください。

- ▶4歳~小学3年生=1,910円
- ▶小学4年生~中学生=2,360円
- ▶大人(高校生以上)=5,000円

<夕食例>



市の情報や魅力は
WebやSNSでも発信中!!



市ホームページ



市公式 X



市公式 LINE



市公式 Instagram



立川市動画チャンネル

広告

広告欄

※広告に関する問い合わせは…総合広告代理店 フレックス株式会社 042(528)1611へ