

さあ！あなたも参加しましょう！ 講座・イベント一覧！

2026 夏 vol.76

きらり たちかわ 講座ガイド

2026年7月～2026年10月



たちかわ市民交流大学

たちかわ市民交流大学

講座のご案内 7月～10月開講分

「たちかわ市民交流大学」は、「生涯学習からはじまるまちづくり」をめざし、市民と行政が協力して生涯学習を進めるしくみの名称です。

- * 講座の詳細は申込先へお問い合わせください。 * 申込は、特に記載のないものは午前8時30分から受付開始です。
- * 広報たちかわ掲載号変更に伴い、受付開始日が変わる場合があります。
- * 市民の方が対象ですが、市外の方も受講できる講座もあります。お問い合わせください。

目次

- P2-14.....講座のご案内など
- P15-16.....きらり★かわら版
- P17.....講演会
「地図でたどる立川の移り変わり」
- P18-19.....New 砂川学習館
- P20.....学び・子育て・交流の場！
新たな砂川学習館が開館しました！

アイコン説明



「たちかわ☆きらきらカード」対象の市民企画講座です。シールを25枚集めると、対象講座の受講料1回分のパスポートをプレゼント。
企画・運営 市民推進委員会



「立川市民科」講座です。

立川市民科って？

立川のまちを知り、まちと関わる探究的学習をとおして「よりよい社会」に向けまちづくりを担う市民の輪を広げることを目的とした立川市独自の講座等の取組が「立川市民科」です。
(※小学校と中学校の子ども達は、授業の中で「立川市民科」の学びに取組んでいます。)



※申込・定員制、1歳～学齢前。

保育あり

【おことわり】

各種感染症や、定員に大きく満たない場合など、状況により講座が中止・延期等となる可能性があります。市ホームページのほか、各講座欄に掲載されている問合せ先に直接ご確認をお願いします。講座当日は、体調の良くない場合や不安がおありの方は参加をお控えください。

7月の講座

講座名・講師	日時	場所	受付開始日・申問	定員	内容
地域活性化講座 植物たちの音楽会 ～ハーブと草花と音楽と～ 井上 恵理さん(国立音楽大学教授) 国立音楽大学アーツプロジェクトの学生メンバー	7/4 (土) 13:00～15:00	砂川学習館	6/10 電子申請で 砂川学習館 ☎042(535)5959	30人 (3歳～) 保育あり	ハーブ(草花)でマンダラを作ったり、楽譜を作ったり、草花に関する音楽や歌をみんなで楽しみましょう。ハーブを取扱います。使用するハーブの詳細は電子申請の申込フォームでご確認ください。

講座名・講師	日時	場所	受付開始日・申請	定員	内容
 はじめてのパワーポイント   小宮山 正明さん (生涯学習市民リーダー)	7/8・15(水) 9:30~11:30 全2回	女性総合センター	6/10 電子申請で  生涯学習推進センター ☎042(528)6872	10人	伝わるスライドを作ります。パワーポイントの入門編です。 【参加条件】 ①日本語入力・ネット経験者 ②パワーポイント2021以降インストール済 ③Wi-Fi接続機能のある機種 ④全2回受講できる方 ⑤受講料1,000円 ⑥Windows11以降のパソコン
 クラシック音楽入門講座「20世紀音楽の100年史」   瀬尾 文子さん (国立音楽大学准教授) ほか	7/11、8/8・22、 9/5、10/24(土) 14:00~16:00 全5回	西砂学習館	6/10 電子申請で  西砂学習館 ☎042(531)0431	30人	国立音楽大学の先生方のお話により、クラシック音楽の楽しさを学びます。今回は、20世紀の名曲の数々をわかりやすく解説します。生演奏がある回も。 ⑤ 受講料各回500円(18歳以下は無料) ⑥ 協力 国立音楽大学
私の被爆体験 平和人権講座・映像と講演 ① 榑崎 茂彌さん(市史編さん委員)、熊田 育郎さん(立川市原爆被害者の会) ② 平和パネル展	①7/11(土) 14:00~16:00 ②7/9(木)~7/11(土) 最終日は16:00まで	①立川市役所 ②立川市役所多目的プラザ	①6/10から電子申請で ⑤ 砂川学習館 ☎042(535)5959 ②ご自由にお出ください	①50人	令和7年12月18日に立川市は核兵器廃絶平和都市宣言を行いました。市内にも、戦中に被爆された方がいらっしゃいます。その方たちの話等を中心としたビデオ上映と講師の解説から、平和について考えます。
 多文化共生講座 たちかわ・ザ・世代観 ~多様性マップをグループワークで作ろう~ 上野 貴彦さん(都留文科大学准教授) 高橋 奏音さん(お茶の水女子大学大学院生)	①7/12(日) ②7/19(日) ③7/26(日) 10:00~12:00	砂川学習館	6/10 電子申請で ⑤ 砂川学習館 ☎042(535)5959	①③高校生以上30代のかた:20人 ②③40代以上のかた:20人  保育あり	立川の町の『多様性』について、考えてみませんか。若年層(高校生から30代までのかた)、中高年層(40代以上のかた)で立川の多様性マップをグループワークで作ります。最終回では、両世代一緒に発表・意見交換・交流を行います。夏休みの自由研究のヒントが欲しいかたや、立川を探索したいかたはぜひ!!
  植物染め体験—ハンカチを染めてみよう— とんからりん機織りクラブの皆さん	7/12(日) 10:00~13:00	歴史民俗資料館	6/25 電子申請で ⑤ 歴史民俗資料館 ☎042(525)0860	20人	白いハンカチを染めて、輪ゴムなどで模様をつけてオンリーワンのハンカチを作ります。 ⑥ 小学生以上の市民(小学生は保護者同伴) ⑦ 材料代600円 ⑧ ゴム手袋、エプロン、タオル
生活支援サポーター養成研修 介護人材育成アドバイザー	7/14(火)・16(木) 9:00~16:00 全2回	立川市役所	5/22 高齢政策課 介護予防推進係 ☎042(523)2111 内線1471	30人	介護福祉士などの資格を持っていなくても、高齢者の自宅の掃除、洗濯、調理、買い物などの仕事に従事する生活支援サポーターを養成します。2日間の研修を受けた後介護保険事業所等に登録し、事業所で研修を受けて就労します。 ⑥ 生活支援サポーターとして活動する意向がある18歳以上の方



講座名・講師	日時	場所	受付開始日・申問	定員	内容
  生活習慣病予防教室 「これなら続く！！男の ための筋育！」 シンコースポーツ講師	7/17・31(金) 19:00～20:45 全2回	子育て支援・ 保健センター	6/10 健康推進課 ☎042(527)3272 電話または電子申請	20人	まずは1日10分。最短で腹を凹ます自重トレーニングからムキムキへ。効果的な筋トレを講話と実践で学びます。体成分測定も実施。たちかわ健康ポイント対象事業。 ☑ 7/17時点で30～64歳の男性市民。医師から運動を制限されていない方。
夏の平和人権講座 ①千羽づる(16mmフィルム上映) ②学ぼうヒロシマ 榎原 泰一さん (広島平和記念資料館ヒロシマピースボランティア)	7/18(土) ①10:00～11:40 ②14:00～16:00 ～平和パネル展同時開催～ 7/15(水)～26(日) 9:00～21:00	柴崎学習館	①先着順 ②6/10 電子申請で ☎柴崎学習館 ☎042(524)2773	各30人	①原爆の子の像のモデルとなった佐々木偵子さんの実話に基づく、物語です。 ②広島の実相と被爆体験者のお話 ☑ 小学4年生以上
 天下人を支えた「補佐役」豊臣秀長に学ぶ 金子 貴一さん (フリージャーナリスト)	7/22(水) 14:00～16:00	女性総合センター	6/25 電子申請で  ☎生涯学習推進センター ☎042(528)6872	50人	1月にスタートしたNHK大河ドラマ「豊臣兄弟！」歴史上「天下一の補佐役」と称される秀吉の弟 豊臣秀長の生き方を、歴史学者でない視点から見つめ、<土台になれる幸せ>を問いかけます。
 合気道入門 技と心 一有愛護の世界— 高垣 和吉さん (合気道6段)	7/23(木) 13:30～14:30 (15:00より立川練成館で合気道の見学可)	柴崎学習館	6/25 電子申請で  ☎柴崎学習館 ☎042(524)2773	30人	世界140か国に広がる平和の武道・合気道。その技と心を映像と講話でお伝えします。力によらず相手を制する合気道は、体格・性別・年齢を問いません。健康法としても人気があります。合気道の目指す「一有愛護」の世界にご招待します。どなたでも参加できます。 (企画・運営)合気道同好会立川倶楽部
   市民交流クッキング 「夏を乗り切るアジアン・ アレンジレシピ」 こいけ けいこさん (料理家)	7/25(土) 10:00～13:00	西砂学習館	6/25 電子申請で  ☎西砂学習館 ☎042(531)0431	20人 ☺保育あり	夏に便利で簡単・アレンジがきくアジアンレシピを紹介。栄養価も高いので夏バテ・疲労回復にも。レシピ：そうめんでカレー担々麺、塩豚をつかった生春巻き、黒糖白玉フルーツ紅茶 (費) 大人700円、小学生400円 (持) エプロン、三角巾、タオル、マスク
   子どもおやつ作り教室 植松 智子さん (管理栄養士)	7/25、8/8・22(土) 9:30～12:00 全3回	幸学習館	6/25 電子申請で ☎幸学習館 ☎042(534)3076	各回 16人	みんなでおやつを作って試食します。お好みの回だけでも参加できます。 ☑ 小学3～6年生 (費) 材料代各回300円 (持) エプロン、三角巾(バンダナ)、タオル、マスク (企画・運営)幸学習館運営協議会

講座名・講師	日時	場所	受付開始日・申請	定員	内容
 子ども絵画教室—絵画好きの子ども集まれ！—  椿 吾郎さん (生涯学習市民リーダー)	7/27(月) 14:00~16:00 8/7(金) 14:00~16:00 各1回	女性総合センター	6/25 電子申請で  生涯学習推進センター ☎042(528)6872	各回 12人	「どうしたら上手く描けるようになるか?」その技法を学びます。夏休みの宿題のアドバイス、持参した絵画への助言等、いろいろな角度で指導します。分野は鉛筆画、色鉛筆画、デッサンなど。 ④ 小学3~6年生(どちらか一回のみ受講可能) ⑤ 材料代200円 ⑥ 描きたいもの(人形・器・大切にしているもの等)
 みんなのくるりんキッチン 西調理場ワクワク探検ツアー! 	7/28(火) 10:00~12:00	学校給食 西共同調理場	6/25 ④ 住所、参加者全員の氏名、子どもの学年、試食希望の有無と人数・電話番号を書いて、Eメールで(株)立川スクールランチサービス 【tckwgkcc3@greenhouse.co.jp】へ ⑤ (株)立川スクールランチサービス ☎042(548)1446	20組 抽選	普段は入ることができない調理場に入り、大きな釜や調理器具などを間近で見たり触ったりします。希望者は有料で揚げパンの試食ができます。 ④ 小学生とその保護者 ⑤ 一人100円(希望者のみ) ⑥ 上履き(スリッパ不可)、飲み物
 この夏、これであなたも植物博士 さあ描こう! 身近な植物の魅力    小林 英成さん (日本植物画倶楽部理事)	7/29(水)・30(木) 10:00~12:00 全2回	女性総合センター	6/25 電子申請で  生涯学習推進センター ☎042(528)6872	20人  保育あり	日頃食べている身近な野菜を使って、その植物学的な特徴を、色えんぴつで正確に美しく描きます。断面を切って、じっくり観察することで、植物の不思議な魅力や力強い生命力に感動すること間違いなし! 小さな植物があなたの知的世界を広げてくれます! ④ 小学生以上。小学4年生以下は保護者同伴。一緒に受講したい方は、別途申込が必要です。材料代は野菜、画用紙代ほか。 ⑤ えんぴつ、消しゴム、12色の色えんぴつ、えんぴつ削り(無くても可) ⑥ 1,500円(材料代500円+受講料1,000円) 17歳以下500円(受講料無料)
 極地研サイエンスカフェ 「みてみよう多様な海洋プランクトンの世界」  高橋 邦夫さん (国立極地研究所生物圏研究グループ准教授)	7/31(金) ①10:00~12:00 ②14:00~16:00 各1回	国立極地研究所	6/25 10:00~ 7/13 10:00  ④ 国立極地研究所ウェブサイト内の申込フォームより ⑤ 生涯学習推進センター ☎042(528)6872	各16人 (抽選)	国立極地研究所との協働講座です。南極海の動物プランクトンの実物標本を観察し、遠い海水の海にすむ生き物たちを感じてみましょう。 ④ 小学5年生~中学生(保護者一人の同伴可)



8月の講座

講座名・講師	日時	場所	受付開始日・申問	定員	内容
 みんなのくるりんキッチン 東調理場探検！	8/3(月) 10:00～12:30	学校給食 東共同調理場	6/25 ①住所、参加者全員の氏名、子どもの学年、試食希望の有無と人数を書いて、Eメールで(株)立川学校給食サービス【tachikawahigasi-event@toyo-foods.com】へ ②(株)立川学校給食サービス ☎042(506)0865	12組 抽選	普段は入ることができない調理場に入り、大きな釜や調理器具などを間近で見たり触ったりします。希望者は有料でチキンカツバーガーの試食ができます。 ☑小・中学生とその保護者 ☑一人200円(希望者のみ) ☑上履き(スリッパ不可)、エプロン、三角巾、飲み物
 ラフ&タフ体操教室 第2期  シンコースポーツ講師	8/3・17・24・31 9/14・28 10/5・19・26 11/2・9・16(月) 13:30～15:00 全12回	子育て支援・ 保健センター	6/10 健康推進課 ☎042(527)3272 電話または電子申請	20人 (応募 多数の 場合は 抽選)	運動が苦手、体力の衰えを感じる方のための教室です。ストレッチやリズム体操で健康づくりを始めましょう。たちかわ健康ポイント対象事業。 ☑8/1時点で40～64歳の市民でこれまでの参加が3クールまでの方(初回優先)。医師から運動を制限されていない方。
 おやこで魔法のストレッチ！ 背すじぴーん！身長 ぐーん！  松本 俊さん (柔道整復師)	8/3(月) 13:30～15:00	泉市民体育館	6/25 健康推進課 ☎042(527)3272 電話または電子申請	15組 程度	子どもの成長のために大切なロコモティブシンドローム予防について、実際に身体を動かしながら親子で学びます。たちかわ健康ポイント対象事業。 ☑市内在住の小中学生とその保護者。医師から運動を制限されていない方。
平和人権講座・映像と講演「新編・空襲下の子どもたち」 榎崎 茂彌さん (市史編さん委員)	8/8(土) 14:00～16:00	柴崎学習館	7/10 ①柴崎学習館 ☎042(524)2773 電話または電子申請	50人	戦争体験者の話や映像から、地域の戦争を知り、平和について考えます。
 家族のための「性教育」教室 ～大切なことはまず親が 学ぼう・知っておこう～ 畠山 友貴奈さん 他 (Hope助産院代表)	8/5(水) 10:00～11:30	女性総合 センター	7/10 9時～電子申請で ①男女平等推進課 ☎042(528)6801	30人 (抽選： パパの 参加優先) ☺ 保育あり	子どもにとって大切な「からだの権利」「境界線と同意」「プライベートパーツ」など、パパママだからこそできる家庭での身近な「性教育」について学びます。0歳児同席可。 ☑未就学児または小学校低学年の保護者 ☑企画・運営) パパママ子育て応援部 Hiタッチ！！
女性しごと応援キャラバン in 立川	8/5(水) 10:00～12:00	ホテル日航 立川 東京	7/7 女性しごと応援キャラバン運営事務局 ☎03(4550)0973	100人 (申込順) ☺ 保育あり (6カ月～ 学齢前)	在宅ワークのリアルを知って踏み出そう～在宅ワークのはじめ方～受講には東京しごとセンター多摩への登録が必要です(当日会場登録可)。 ☑はたらきたい女性 ☑市男女平等推進課

講座名・講師	日時	場所	受付開始日・申請	定員	内容
 <p>袋ひとつで大変身!夏休み親子deパッククッキング 飯田 和子さん (栄養士)</p>	8/19・26(水) 10:00~12:00 全2回	子育て支援・保健センター	7/10 健康推進課 ☎042(527)3272 電話または電子申請	8組 20人 程度	災害時にも「食べること」は欠かせません。もしものために家でできるパッククッキングを親子で体験します。調理メニューは、湯せんで!カンタンご飯、お手軽経口補水液、具だくさんシチュー、ふんわり蒸しパン。たちかわ健康ポイント対象事業。 ☑ 市内在住の小学生とその保護者。1組3名までで子どものみの参加はできません。食事制限のない方。 ☑ 1組1,000円
 <p>極地研サイエンスカフェ「もっと知りたい!北極!~地球のようすをみてみよう~」 矢吹 裕伯さん (国立極地研究所国際極域・地球環境研究推進センターADS推進室特任教授)</p>	8/21(金) 14:00~15:30	国立極地研究所	7/10 10:00~ 7/28 10:00  ☑ 国立極地研究所の申込フォームより ☒ 生涯学習推進センター ☎042(528)6872	12人 (抽選)	国立極地研究所との協働講座です。ご希望の過去の年月と現在の様子を比較して、地球がどのように変化しているか見てみましょう。ペーパークラフトの作成もあります。 ☑ 小学4年生~6年生(保護者1人がお子さまとの同席可)
 <p>【初心者向け農業体験講座(2026年度)】~野菜作りを体験して、楽しく収穫しよう~ 鈴木 豊さん (ひまわり農園園主)</p>	①8/23(日) 1回目 ②9/19、10/3、12/5、1/16(土) 2~5回目 全5回 13:30~15:30	①若葉会館 ②ひまわり農園	7/10 電子申請で  ☑ 生涯学習推進センター ☎042(528)6872	12人	手ぶらでOK。野菜作りの基礎を学び、秋野菜を育てて、収穫の喜びを体験します。 ☑ 種苗代・保険料他6,700円
 <p>未来に伝え残したい立川の歴史遺産 -進取に富んだ立川の人々と歴史を紹介- 記念セミナー「立川再発見!とっておきの話」 森 信保さん (郷土歴史研究家) 豊泉 喜一さん (立川民俗の会会長) 鈴木 功さん (立川自然観察友の会会長)</p>	【展示】(無料) 8/27(木)~29(土) 9:00~21:00 (29日は16:30まで) 【講座】要申込(有料) 8/29(土) 13:30~15:30	女性総合センター	【講座】 7/27 電子申請で  ☑ 生涯学習推進センター ☎042(528)6872	【展示】自由 【講座】180人	東京都の中心部に位置し、南に多摩川の清流を擁し、遠くに富士を臨む多摩地域の交通・商業の要衝の地・立川。 展示では、200万年前から現代まで写真とエピソードで立川の歴史と文化をたどります。 講座では3人の講師が「立川の中世」「立川百年の変遷」「立川崖線の魅力」を語ります。 ☑ 資料代500円(高校生以下無料) ☑ 企画・運営 立川ユネスコ協会
 <p>パソコン講習(初級)</p>	8/31(月)~9/4(金) 9:45~12:30 全5回	マザーズハローワーク立川	8/5・6・7限定 ☑ マザーズハローワーク立川ホームページから ☒ ☎042(529)7465	10人 (抽選)  保育あり (3ヵ月~学童前)	再就職に役立つパソコン操作の基礎を学びます。 ☑ マザーズハローワーク立川で就活希望の方 ☑ 市男女平等推進課



9月の講座

講座名・講師	日時	場所	受付開始日・申問	定員	内容
 楽しく講座づくりをしてみませんか 秦 範子さん (都留文科大学非常勤講師)	9/1・8(火) 18:00~20:00 全2回	女性総合センター	7/27 電子申請で  ☎生涯学習推進センター ☎042(528)6872	25人	立川市では市民が学べる講座が多く開催されています。「講座で学ぶ」から「講座をつくる」にちょっと関わってみませんか。市民ニーズや地域課題に応えるテーマや内容を考えましょう。初めての方も大丈夫。楽しく講座の企画書を作りましょう。
 ゲートキーパー養成講座 久持 修さん (公認心理師・臨床心理士)	9/2(水) 13:30~15:30	立川市役所	8/10 健康推進課 ☎042(527)3272 電話または電子申請	40人	身近な悩んでいる人に気付き、声をかけ、話を聞き、必要な支援につなげるゲートキーパーの役割について学びます。 ☑立川市在住・在勤・在学の方
 休日セミナー「十認十色」でいい気分 落語でわかる、現役医師の認知症予防術 新里 和弘さん (医師)	9/5(土) 10:00~11:45	女性総合センター	7/27 健康推進課 ☎042(527)3272 電話または電子申請	165人	笑ってご機嫌に過ごすこと。認知症予防の秘訣はこれだけ？落語愛好家としても活躍する講師が、創作落語を交えて楽しくお話しします。たちかわ健康ポイント対象事業。 ☑立川市民
  多文化共生講座 スクエアダンスの世界へようこそ ~だれでもできる、動く脳トレ~ 奥村 稔明さん(一般社団法人日本スクエアダンス協会) 日野スクエアダンスクラブの皆さん	①9/5(土) ②9/19(土) ③9/26(土) ④10/5(月) 13:30~15:00	砂川学習館	8/10 電子申請で ☎砂川学習館 ☎042(535)5959	30人	スクエアダンスはアメリカ発祥のダンス。カップル(2人1組)4組が1セットになって、コーラー(指示役)のコール(指示)に合わせて踊ります。特殊なポーズや早い動きはありません。歩くことが出来れば、どなたでもスクエアダンスが出来ます。基本的な動作を覚えて、1曲踊りきることが目標です。
助産師が伝えたい「いのちのはなし」 自分は、かけがえのない存在だと知ろう~知りたい・守りたい・自分のこと~ 助産師の皆さん	9/5(土) 14:00~15:30	錦学習館	7/10 電子申請で ☎錦学習館 ☎042(527)6744	10組	男女の身体の違い、二次性徴、性被害防止につながること等について、幼い子どもが保護者と一緒に学びます。
歴史に刻まれた在日朝鮮人女性の軌跡をたどる —“交差する差別”と私たちの現在を問う 李 玲実さん (朝鮮大学校外国語学部 助教授)	9/5(土) 14:00~16:00	女性総合センター	7/24 9時~ 男女平等推進課 ☎042(528)6801 電話または電子申請	50人 (申込順) ☺保育あり	歴史に刻まれた在日朝鮮人女性の軌跡をたどり、フェミニズムや「男女平等」にとって重要な課題である、「複合差別」や「インターセクショナリティ」について学ぶ。0歳児同席可。 ☑企画・運営 女性同盟
 女性デジタルカレッジ事業(入門コース) Word・Excel基礎科	9/7(月)~11(金) 10:00~15:00 全5回	女性総合センター	7/27~8/7 ☎女性デジタルカレッジ事業(入門コース)事務局 ☎03(6261)7524	10人 (抽選) ☺保育あり (6ヵ月~学齢前)	再就職に役立つパソコン操作の基礎(Word・Excel)を学びます。 ☑結婚、出産、育児、介護等で離職し、ハローワークで求職登録をしている方。または、東京しごとセンターで利用登録している方。 ☑共催 東京都産業労働局、市男女平等推進課

講座名・講師	日時	場所	受付開始日・申請	定員	内容
   パソコン講座 「Word入門」 市民リーダー会の皆さん	9/8(火)・9(水)・10(木) 10:00~12:00 全3回	西砂学習館	7/28 電子申請で  西砂学習館 ☎042(531)0431	10人	文章の編集、表の作成、ページ設定、イラストの挿入などを学びます。 ④ 文字入力ができる方 ⑥ 受講料・資料代2,000円 ⑧ パソコン (Office2016以降)
特性個性凸凹っ子の中高・進学について聞いてみよう	9/12(土) 10:00~12:30	錦学習館	7/28 電子申請で 錦学習館 ☎042(527)6743	30人	様々な学校に進学された関係者にお話を聞きます。
  ポッサムと大根の即席キムチ一家事分担の見直しと一緒にー 金 純子さん (朝鮮料理家)	9/12(土) 10:30~13:30	女性総合センター	8/10 9時~電子申請で 男女平等推進課 ☎042(528)6801	20人 (抽選)  保育あり	簡単に取り組める料理を通して家事分担の壁を無くそう。男女平等や互いを尊重する事の大切さを考える料理講座。0歳児同席可。 ④ 男女各10人。夫婦、親子、きょうだいなどで、どちらかが20代以上のペア参加優先。おひとりでの申し込み可。 ⑥ 材料代1,000円 ⑧ エプロン、三角巾、ふきん ⑨ 企画・運営 女性同盟
  講演会 地図でたどる立川の移り変わり 今尾 恵介さん (地図研究家)	9/12(土) 13:30~15:30	女性総合センター	8/10 電子申請で  生涯学習推進センター ☎042(528)6872	130人	地図記号や地名から地図を深読みすると、風景が思い浮かび、新しい発見があります。明治時代からの地図を読み解きながら、変貌いちじるしい立川の歴史をたどりまます。 詳しくはP17をご覧ください。
   手打ちうどん作りと十五夜飾り 豊泉 喜一さん 清原 輝雄さん	9/13(日) 10:00~13:00	歴史民俗資料館	8/26 電子申請で 歴史民俗資料館 ☎042(525)0860	20人	古民家園で収穫した小麦粉で手打ちうどんを作ります。 ④ 小学生以上の市民(小学生は保護者同伴) ⑥ 材料代500円 ⑧ エプロン、マスク、三角巾、タオル
  再就職を目指す女性のためのパソコン講座 計算方法などの基礎を学ぶ初めてのExcel 上田 賢一さん (生涯学習市民リーダー)	9/15(火)・16(水)・18(金) 10:00~12:00 全3回	女性総合センター	8/10 電子申請で 男女平等推進課 ☎042(528)6801	10人 (申込順)  保育あり	表計算、グラフ作成など、Excel操作の基礎を学んで、再就職先の選択肢を増やしましょう♪0歳児同席可。 ④ 再就職を目指している女性で、文字入力ができる方。3回参加できる方。 ⑥ テキスト代500円 ⑧ パソコン(Excel2016以降)、マウス ⑨ 企画・運営 ジャランジャラン
 傾聴を始めよう 澤村 直樹さん (アクティブリッスン代表)	9/16・30(水) 14:00~16:00	女性総合センター	8/10 電子申請で  生涯学習推進センター ☎042(528)6872	18人	相手の心に寄り添いお話を聴く「傾聴」が家庭・友人・介護・看護などの場面で求められております。傾聴の基本的知識とスキルを学びボランティア活動へのきっかけともなります。 ⑥ 資料代500円 ⑨ 企画・運営 一番町傾聴クラブ



講座名・講師	日時	場所	受付開始日・  申問	定員	内容
 <p>【社会科シリーズ(おとなの中学社会科)】～新しい視点で歴史をみる～ 榎崎 由美さん (元中学校社会科教員)</p>	9/18・25、10/2(金) 14:00～16:00 全3回	女性総合センター	8/10 電子申請で  生涯学習推進センター ☎042(528)6872	50人	おとなの私たちが習った歴史。今まであたりまえと思っていた歴史も視点を変えたと新しい歴史がみえてきます。それは私たちの地域の中にもあるかもしれません。 ①推古天皇と聖徳太子 ②生類憐みの令とは ③絵画からみる歴史
<p>電池と電池反応—なぜバッテリー火災が相次ぐのか— 片江 安巳さん (日本化学会フェロー)</p>	9/26(土) 13:30～15:30	女性総合センター	8/10 電子申請で  生涯学習推進センター ☎042(528)6872	30人	乾電池は130年前の日本の発明品であり、仕組みを演示実験を通して説明します。そして多発しているモバイルバッテリー発火の原因と危険性について解説します。 ☑中学生以上の方 (企画・運営) NPO法人 立川教育振興会
 <p>乙女たちの護身術 森山 奈央美さん (護身術インストラクター)</p>	9/27(日) 13:30～15:30	女性総合センター	8/25 9時～電子申請で 男女平等推進課 ☎042(528)6801	20人 (申込順)  保育あり	護身術の実習とともに、現在の女性・子どもを取り巻く社会の状況などを学習します。 ☑中学生以上の女性 (企画・運営) Body and Soul
<p>ママを休んで「わたし」の心と対話する講座 川和 さと美さん (くにたち男女平等参画ステーション・パラソル副ステーション長) 篠崎 優美さん (アートライフビジョナリスト)</p>	9/29、10/13、10/27(火) 10:00～12:00 全3回	女性総合センター	8/25 9時～ 男女平等推進課 ☎042(528)6801 電話または電子申請	12人 (申込順)  保育あり	好きなことを見つけたい、活動にしたい女性対象。好きな写真を切り貼りする夢マップ作りや絵画鑑賞ワークを通じて自分の“本当の”気持ちと向き合い、語り、「自分」のこれからの生き方を考える時間に。0歳同席可。 (企画・運営) ママサプリ

10月の講座

講座名・講師	日時	場所	受付開始日・  申問	定員	内容
 <p>砂川闘争の現地で学ぶ「砂川闘争」 高原 太一さん (成城大学研究員)</p>	10/3・10(土) 13:30～15:30 全2回	砂川学習館 及びその周辺 砂川闘争現地	8/25 電子申請で  砂川学習館 ☎042(535)5959	20人	砂川闘争の歴史を、映画鑑賞と現地を歩く体験の両面から味わいます。初回は「流血の記録 砂川」を鑑賞し、講師の解説を通して砂川闘争の核心に迫ります。2回目は現地を歩きます。砂川闘争が過去の出来事ではなく、現在につながるものとして考えていきます。 (企画・運営) 砂川平和ひろば
 <p>大人のための「一生もの」ブラッシング術!～今日から変わる!むし歯や歯周病に強くなる新習慣～ 歯科衛生士</p>	10/6(火) 14:00～15:00	子育て支援・保健センター	8/25 健康推進課 ☎042(527)3272 電話または電子申請	15人	お口の健康は身体の健康につながります。むし歯や歯周病を予防するための正しいブラッシングについて学びます。たちかわ健康ポイント対象事業。

講座名・講師	日時	場所	受付開始日・ 申請	定員	内容
 根川・多摩川沿いの自然観察  池村 国弘さん (緑花文化士)	10/7(水) 9:30~12:30 (小雨実施)	柴崎体育館 (集合) →たまがわ・みらいパーク 付近(解散) (約5km)	9/15 電子申請で 申請 歴史民俗資料館 ☎042(525)0860	15人	根川緑道と多摩川の河川を散策し、野草の草花などを観察します。 対 市内在住・在勤の18歳以上の方 特 歩きやすい服装、雨具、帽子、飲み物、カメラ、ルーペ
私が描(えが)く 未来(これから) 蜂須賀 裕子さん (フリーライター)	10/13、11/17、 12/15(火) 13:30~15:30 全3回	女性総合センター	9/10 9時~ 男女平等推進課 ☎042(528)6801	18人 (応募多数の場合は抽選)  保育あり	詳細は市報9/10号をご覧ください。 企画・運営 チームいま好き
   「いつも」を「もしも」に！ ~“備えない備え”暮らしに寄り添うバッククッキング~ 飯田 和子さん (栄養士)	10/16、23(金) 10:00~12:00 全2回	子育て支援・保健センター	9/25 健康推進課 ☎042(527)3272 電話または電子申請	16人	災害時にも「食べること」は欠かせません。“いつも”も“もしも”も実践できるバッククッキングを体験します。たちかわ健康ポイント対象事業。 対 18~64歳の市民。食事制限のない方。 費 500円
 休日医学講座 名医に学ぶ！健診数値を改善する生活習慣のススメ~行動を変えればカラダも変わる！~ 宮崎 滋さん (医師)	10/17(土) 10:00~11:30	女性総合センター	9/10 健康推進課 ☎042(527)3272 電話または電子申請	40人	生活習慣病のリスクを理解し、自分自身の生活習慣を振り返ります。たちかわ健康ポイント対象事業。 対 立川市民
    生活習慣病予防教室 8日間モリモリコース 未定 (管理栄養士) 井村 和美さん (運動指導者)	10/22・29、 11/12・19、 12/3・17、1/14、 2/4(木) 9:30~11:30 全8回	子育て支援・保健センター	9/10 健康推進課 ☎042(527)3272 電話または電子申請	16人	生活習慣病の基本や、栄養、運動、歯と口についてトータルで学べる教室です。調理実習、運動実習あり。たちかわ健康ポイント対象事業。 対 10/22時点で30~64歳の市民。食事制限、運動制限のない方。 費 500円
 自分と家族のための健康体操講座 角田 文子さん (介護予防運動指導員)	10/23(金) 13:30~15:30	女性総合センター	9/10 9時~ 男女平等推進課 ☎042(528)6801 電話または電子申請で	25人 (申込順)	家族と一緒に歩くこと、食べること、家事や子育て、孫育て、介護等、生活に必要な筋肉を育てるお話と体操を行います。 企画・運営 立川介護「しゃべり場」

きらり・たちかわ
音声版

目の不自由な方に、きらり・たちかわ音声版を配付しています。
ご希望の方は生涯学習推進センター☎042(528)6872までご連絡ください。無料でCDをご住所にお送りします。
収録には、ボランティアの立川市朗読サークル「こえ」の皆さんのご協力をいただいています。

今号の表紙

このたびの建て替えで明るく開放的になった砂川学習館は、赤ちゃんから大人まで利用可能です。
1階には新設された交流スペース、2階には地域の歴史展示コーナーがあり、どなたでも気軽に立ち寄れる地域の憩いの場となりました。
皆様、ぜひ自由にご活用ください。(特集p18-19、裏表紙参照)



通年の講座

講座名・講師	日時	場所	受付開始日・申問	定員	内容
 外国人のための日本語教室 <small>がいこくじん にほんごまじょうしつ</small>	A=①木曜日 10:00～11:30 ②土曜日 19:00～20:30 B=土曜日 19:00～20:30	A= 柴崎学習館 B= 西砂学習館	市民協働課 ☎042(523)2111 内線2632	A= 各50人 B= 40人  A保育あり	外国人の方が日常生活に必要とする日本語を学習するための教室です。テキスト代実費。 Let's join the Japanese conversation classes! It's free of charge(Except textbook).
 障がい者チャレンジスポーツ教室(ポッチャ) 立川市錦町体育会の皆さん	10/15(木) 10:00～11:30	泉市民体育館	前日まで受付 泉市民体育館 ☎042(536)6711	20人	障がいのある方もない方も、初心者から参加できるスポーツ教室です。いずれも事前申し込みが必要です。急遽変更がある場合は、施設ホームページにてお知らせします。
 健康相談  保健師、管理栄養士、運動指導士、医師	7/7、8/4、9/1、10/6(火) 9:20～10:50 7/16、8/20、9/17、10/15(木) 13:20～14:50	子育て支援・保健センター	相談日の3か月前 健康推進課 ☎042(527)3272 電話または電子申請	各回 3～9人	健診結果や毎日の食事の「これって大丈夫?」に専門職がお答えします。個別でじっくり30分間相談できます。回により相談できる内容や時間が変わりますので、詳細は広報もしくはホームページをご覧ください。
障害者対象講座 青春学級	原則日曜日(最大で月4回程度) ※詳細は柴崎学習館または運営事業者にお問い合わせください	柴崎学習館ほか	受付随時 特定非営利活動法人 ころそん(運営事業者) ☎042(523)0818 柴崎学習館 ☎042(524)2773	最大 60人程度	充実した余暇活動や仲間づくりを目的とした年間講座です。参加要件があるため、参加を希望する場合は事前にお問い合わせください。 (☑)市内在住・在勤・在学で、自力で来館・帰宅および活動に参加することができる中程度までの知的障害のある青年

泉市民体育館の教室 (指導)インストラクター

☎ 泉市民体育館 ☎042(536)6711 内容・申込方法：泉市民体育館ホームページをご確認いただくか、お電話にてお問い合わせください。

講座名	日時	受付開始日	定員	参加費
みんなで軽体操・ストレッチ教室(泉教室)	水曜(8/5～11/25) 1部 10:00～11:00 2部 11:15～12:15 3部 13:00～14:00 4部 14:15～15:15 5部 19:15～20:15 全15回 金曜(8/7～11/27) 1部 13:15～14:15 2部 14:30～15:30 全15回 土曜(8/1～11/28) 1部 10:00～11:00 2部 11:15～12:15 全12回 各週除外日あり。 ※急遽お休みになる場合もございます	空き状況については、お問い合わせください。	各100人(抽選) 18歳以上の市内在住・在勤・在学の方	参加費1回200円
自由参加型教室ナイトズンバ	毎週火曜 19:30～20:30 ※急遽お休みする場合がございます	受付は 当日19:00～19:30	40人程度	900円
自由参加型教室フリースタイルダンス	木曜(第1・3・5週) 14:00～15:00 ※急遽お休みする場合がございます	受付は 当日13:30～14:00	12人程度	900円

柴崎市民体育館の教室 (指導) インストラクター

📍柴崎市民体育館 ☎042(523)5770 内容・申込方法：柴崎市民体育館ホームページをご確認いただくか、お電話にてお問い合わせください。

講座名	日時	受付開始日	定員	参加費
みんなで軽体操・ストレッチ教室(柴崎教室)	火曜(8/4~11/24) 軽体操 9:40~10:40 ストレッチ 10:55~11:55 全14回 木曜(8/6~11/26) 軽体操 13:00~14:00 ストレッチ 14:15~15:15 全14回 各週除外日あり ※急遽お休みする場合がございます	空き状況については、お問い合わせください。	各100人(抽選) 18歳以上の市内 在住・在勤・在学の方	参加費1回200円

東京女子体育大学 公開講座 (共催) 立川市教育委員会

📍東京女子体育大学(国立市) 🌐Webサイト<https://www.twcpe.ac.jp/> 開催1か月前に定員を超えた場合は抽選、超えない場合は1週間前まで先着順に申込みをお受けします。📍同大学地域交流センター☎042(572)4324

講座名	講師	日時	定員	内容	
小学生講座	かんたんプログラミング	石出 勉 教授 渡邊 景子 准教授	7/11(土) 13:00~16:00	20人	小学校高学年・初心者向けのプログラミング講座です。画面上の操作でプログラミングできる言語を使って簡単なプログラムの作成をします。単純な動きを合わせたゲームづくりが目標です。 📎小学生4年生以上 📎参加費2,000円
	空想スケッチ教室	渡邊 洋 教授	7/25(土) 13:00~16:00	30人	これ何に見える?果物や野菜を見立てて空想スケッチ! 📎小学生 📎参加費2,000円
	器械運動①-1	渡辺 博之 教授 佐藤 晋也 教授 井上 麻智子 講師 絹川 涼香 教務補佐	9/13(日) 10:00~12:00	40人	マット・とび箱・鉄棒・平均台で体操の技にチャレンジしましょう。 📎小学1年生~3年生 📎参加費2,000円
	器械運動②		9/13(日) 13:30~15:30	40人	マット・とび箱・鉄棒・平均台で体操の技にチャレンジしましょう。 📎小学4年生~6年生 📎参加費2,000円
	親子カヌー(親子)	本田 宗洋さん (元教授)	9/27(日) 9:00~10:30	12組 (24人)	初めてでも簡単に乗れるカヌーに、親子で挑戦しましょう。親子で1つのカヌーに乗ったりします。 📎小学生と成人1人 📎参加費5,000円(※)
	カヌー(小学生)	本田 宗洋さん (元教授)	9/27(日) 10:30~12:00	16人	初めてでも簡単に乗れるカヌーに挑戦しましょう。後半はカヌーに乗ってリレーを行います。 📎小学生 📎参加費3,000円
成人講座	血管の健康づくり	小野寺 由美子 准教授	6/13(土) 13:30~14:45	40人	メタボリックシンドロームや生活習慣病の行きつく先は、動脈硬化に伴う健康障害です。血管の健康に役立つ運動・身体活動についてご紹介します。 📎18歳以上の方 📎参加費1,200円
	新・ストレスマネジメント	田島 真沙美 准教授	7/25(土) 13:30~15:00	40人	日常生活の中でストレスは避けられないものです。自分のストレスを知った上で、物事や問題の見方を変えるコツをつかみ、ストレスへの対処方法について、一緒に考えてみましょう! 📎18歳以上の方 📎参加費1,200円

※親子ペア講座は1組あたりの金額(子1人、保護者1人)です。3人以上で参加する場合は、1人追加ごとに半額の参加費が必要です。

令和8年度立川市シルバー大学

9月開校。9/1時点で満60歳以上の市民対象。

講座期間は令和8年9月から令和9年7月まで

往復はがきで申し込み(送付先:〒190-0023柴崎町5-11-26柴崎福祉会館内)

【申込期限:7/10(金)消印有効】 ☎シルバー大学 ☎042(528)1246

講座名	場所	定員	実施日(原則)	時間	教材費 (材料代・道具代等 年間概算)
初級英会話ー柴崎 1年(2年制)	柴崎 福祉会館	20人	第1・3 金曜日	午前10:00～ 正午	テキスト代600円程度
デジタルー眼レフカメラ		20人	第2 金曜日	午前10:00～ 正午	公園入園料1,000円程度 (デジタルー眼レフカメラ持参)
書 道		25人	第3 水曜日	午後 1:30～ 3:30	道具等3,000円程度
水 彩 画		20人	第3 木曜日	午後 1:30～ 3:30	画材等3,000円程度
木 彫 り		15人	第2 金曜日	午前 9:30～ 正午	材料等10,000円程度
折 り 紙		15人	第2 木曜日	午前10:00～ 正午	用紙等5,000円程度
絵 手 紙		20人	第2 水曜日	午前10:00～ 正午	画材等2,500円程度
楽しくハンドメイド		15人	第1 金曜日	午後 1:30～ 3:30	材料等8,000円程度
ボイストレーニング+ 昭和歌謡・愛唱歌		25人	第2・3 金曜日	午後 1:30～ 3:30	テキスト代1,100円程度
シャンソンを歌う		35人	第1・3 火曜日	午後 1:30～ 3:30	—
ポップス&演歌		35人	第2・4 火曜日	午前10:00～ 正午	—
楽しく・ゆるやかストレッチ		30人	第4 月曜日	午前10:00～ 正午	(医師から運動を制限されていない方)
ノルディック・ウォーク		20人	第2・4 火曜日	午前 9:30～11:30	ポール代9,000円程度 (医師から運動を制限されていない方)
初級英会話ー幸 1年(2年制)	幸 福祉会館	20人	第2・4 火曜日	午後 1:00～ 3:00	テキスト代600円程度
水彩色鉛筆画		18人	第3 金曜日	午前10:00～ 正午	画材等2,000円程度
大人の塗り絵		15人	第3 木曜日	午前10:00～ 正午	道具等5,500円程度
俳 句	曙 福祉会館	18人	第1 水曜日	午後 1:30～ 3:30	—
リズム体操	一番 福祉会館	25人	第1・3 水曜日	午後 1:30～ 3:00	(医師から運動を制限されていない方)
モルック	多摩川緑地 野球場	20人	第1・3 火曜日	午前10:00～ 正午	(医師から運動を制限されていない方)
ターゲット・バードゴルフ		20人	第2・4 木曜日	午前 9:00～ 正午 の間の2時間	クラブ等貸出可 (医師から運動を制限されていない方)
ゲートボール	砂川中央地区 ゲートボール場	20人	第1・3・4 火曜日	午後 1:30～ 4:00	クラブ等貸出可,教材費2,000円程度 (医師から運動を制限されていない方)
立川の歴史と史跡探訪	柴崎福祉会館 他 市内各所	20人	第2・4 木曜日	午後 1:30～ 3:30	—
園 芸 (野菜や花の育て方と自然観察)		20人	第2・4 水曜日	午後 1:30～ 3:30	材料他6,500円程度

◆「英会話」は二会場を同時に申し込むことはできません。

◆祝祭日、年末年始、シルバー大学文化祭、その他の事情により日程の変更や休講になることもあります。

◆詳細は「シルバー大学入学案内」パンフレットをご覧ください。

◆入学案内は6月10日(水)から、各福祉会館、福祉総務課(市役所1階2番窓口)、生涯学習情報コーナー(女性総合センター1階)、各地域学習館、窓口サービスセンターで配布します。市ホームページにも掲載します。

◆柴崎福祉会館は柴崎町5丁目(多摩川沿い)。立川駅南口2番乗り場よりバス「福祉会館前」下車)です。

◆柴崎学習館、柴崎会館とお間違えのないようご注意ください。

きらり★かわら版

P2からの講座情報以外の学習お役立ち情報を掲載します

新型コロナウイルス感染拡大防止のため、中止・延期等になる可能性があります。詳細は、各情報の問合せ先へ直接ご確認をお願いします。

いきいきたちかわ出前講座！

出前講座は、市民の皆さんが行う自主的な学習会などに市職員を派遣して、市の仕事について解説を行う制度です。市政運営や子育て、教育、まちづくりなど、くらしに直結する情報を皆さんの活動にお役立てください。

詳細は6/25から市役所、学習館などで配布する「いきいきたちかわ出前講座申込みガイドブック」をご覧ください。市ホームページからもご覧になれます。

㊦ 各テーマの担当課へ ㊧ 生涯学習推進センター

☎042(528)6872

立川市 出前講座 | 検索

国立国語研究所オープンハウス「ニホンゴ探検2026」

7/4(土) 11:00~16:00

国立国語研究所を一般公開します。辞書引きやクイズコーナーのほか、市の歴史民俗資料館の出張ワークショップも開催します。直接会場へ。

㊦ 国立国語研究所(緑町10-2)

㊧ 国立国語研究所 ☎0570(08)8595

平和人権(西砂シアター) 16ミリフィルムロードショー

①はだしのゲン(第1部) 7月30日(木) 14:00~16:00

②はだしのゲン(第2部 涙の爆発)

8月13日(木) 14:00~16:30

③はだしのゲン(第3部 ヒロシマのたたかい)

8月20日(木) 14:00~16:30

直接会場へ

㊦ 西砂学習館 ㊧ 40人

㊧ 西砂学習館 ☎042(531)0431

はた織りまつり

8/23(日) 10:00~15:00

作品展示の見学や本格的なはた織り体験・作品づくりができ、大人も子どもも楽しめます。直接会場へ。

㊦ 歴史民俗資料館

㊧ とんからりん機織りクラブ

㊦ 材料代100~500円(はた織り作品づくり参加の方のみ)

㊧ 歴史民俗資料館 ☎042(525)0860

市史編さん関連展示

8/5(水)~10/20(火) 9:00~17:00 第2・第4月曜日は休館

市史編さん関連展示「軍都立川の前線と銃後—砂川村・立川市の公文書から」(ご好評につきリバイバル展示)

市史編さん事業の成果から、公文書を中心として第二次世界大戦末期の立川の様子を紹介するパネル展示を開催します。

※令和8年3月に市役所1階で開催した内容と同一です。

㊦ 砂川学習館(砂川町1-52-7)

㊧ 市史編さん室 ☎042(523)2111内線4044

たちかわワークショップフェスタ2026

~夏休みスペシャル~

8/6(木)・7(金)・8(土) 10:00~17:15

夏休み特別企画☆ 未就学児~中学生を対象に、3日間で9種類のワークショップを開催します。食品サンプル作りやお絵描き昆虫採集《工作》、親子リトミックやスティールパン演奏体験《音楽》、バルーンロケット作り《実験》など、バラエティ豊かな体験が盛りだくさん。楽しみながら学べる内容が多いので、夏休みの思い出づくりや自由研究にもおすすめです！

㊦ たましんRISURUホール(立川市市民会館)展示室・サブホール

㊧ 7/12(日)締切/HPのgoogleフォームからお申込ください。

※応募多数の場合抽選。定員に達しない場合は当日まで受付。

㊧ (公財)立川市地域文化振興財団 ☎042(526)1312



福祉会館コンサート

9/19(土) 13:30~15:30(予定)

国立音楽大学学生の皆さんによるコンサートを開催します。地域の老人クラブとの協働による開催。詳細は広報たちかわ8/10号をご覧ください

㊦ 柴崎福祉会館

㊧ 30人

㊧ 柴崎福祉会館 ☎042(523)4012 8/10(月)~



2026年度 がん患者就労支援相談

治療と仕事の両立など患者さんの悩みに対して、社会保険労務士と一緒に考えます。

5/14・7/9・9/10・11/12・1/14・3/11(木)

9:30~12:00 1回45分×3枠

📍 災害医療センター1階がん相談支援センター

📍 災害医療センターがん相談支援センター

☎042(526)5610(平日9:00~17:00)

📞 電話もしくはFAXでお申し込みください。詳細はホームページをご参照ください。

国立音楽大学

◆第67回ブラスオルケスター定期演奏会

7/8(水) 19:00開演(18:00開場)

天野正道:2026年国立音楽大学委嘱作品【世界初演】

A.グラズノフ:サクソフォン協奏曲 変ホ長調 作品109 他

📍 東京芸術劇場コンサートホール

🎫 全席指定2,000円(高校生以下無料)

◆第145回オーケストラ定期演奏会

7/19(日) 14:00開演(13:00開場)

武満徹:遠い呼び声の彼方へ!

C.サン=サーンス:交響曲第3番 ハ短調 作品78「オルガン付き」他

📍 東京芸術劇場コンサートホール

🎫 全席指定2,000円(高校生以下無料)

◆第145回オーケストラ定期演奏会 公開リハーサル

7/18(土) 14:00開演

第145回オーケストラ定期演奏会に先立ちリハーサルを公開します。詳細は本学公式Webサイトをご覧ください。

📍 国立音楽大学(柏町5-5-1)講堂大ホール

🎫 全席自由・無料(申込不要)

◆Basicオーケストラ・コンサート

9/20(日) 14:00開演(13:30開場)

F.メンデルスゾーン:ヴァイオリン協奏曲 ホ短調 作品64より第1楽章

A.ドヴォルザーク:交響曲第9番 ホ短調 作品95「新世界より」第1楽章、第4楽章 他

📍 国立音楽大学(柏町5-5-1)講堂大ホール

🎫 全席自由・無料(申込不要)

📍 国立音楽大学演奏芸術センター

☎042(535)9535

詳細は公式Webサイト<https://www.kunitachi.ac.jp>をご覧ください。

国文学研究資料館

◆通常展示「和書のさまざま」

5/8(金)~8/4(火) 10:00~16:30

(休室日:土・日・祝日・第4水)

和書は、千二百年以上に及ぶ長い歴史を持ち、その種類の多様さと現存する点数の多さは世界的にも稀です。そんな和書について各時代の写本や版本、特色ある本を紹介します。

📍 国文学研究資料館1階展示室

◆特設コーナー「ゆれうごく文学の〈かたち〉—近代貴重資料—」

5/8(金)~8/4(火) 10:00~16:30

(休室日:土・日・祝日・第4水)

近代文学の自筆資料を中心に、文学者が小説や詩歌を書き直し、言葉を作っていく過程がわかる資料を展示します。

📍 国文学研究資料館1階展示室

◆江戸・明治の書画と書簡—北野克コレクション—

10/1(木)~11/27(金) 10:00~16:30

(休室日:土・日・祝日・第4水)

国文学者にして木石蒐集家であった北野克の旧蔵資料(全397点)である書画・掛軸・書簡・扇面を共同研究の成果をふまえて展示します。

📍 国文学研究資料館1階展示室

📍 国文学研究資料館広報企画係

☎050(5533)2984

✉jigyoku@nijl.ac.jp

<https://www.nijl.ac.jp/event/#exhibition>

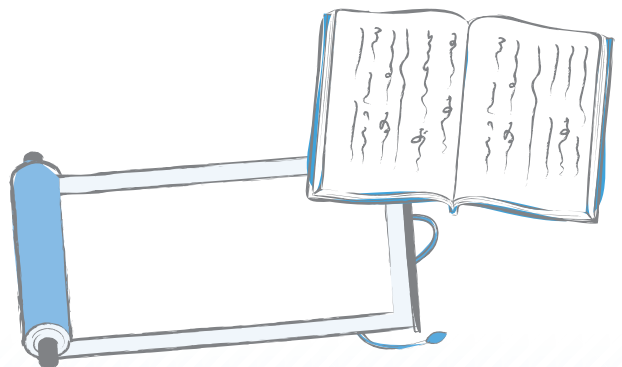

講演会

地図でたどる立川の移り変わり

1:50000「青梅」
昭和12年(1937)修正



1:50000「青梅」
大正4年(1915)鉄道補入



立川飛行場開設の前と後の地図で、あなたはどんな風景を思い浮かべ変化を感じますか？

明治時代からの地形図を読み解きながら、変貌いちじるしい立川の歴史をたどります。

2026年 **9月12日(土)**

午後 **1時30分～3時30分**

(開場1時)

女性総合センターアイム

1階・ホール

【定員】130名(申込順)

【申込】右のコードから電子申請で

8月10日(月)8時30分から受付開始

【問合せ】立川市生涯学習推進センター

042-528-6872

いまおけいすけ

お話 **今尾恵介** さん

(地図研究家)

一般財団法人日本地図センター客員研究員
日本地図学会「地図と地名」専門部会主査

地図記号や地名から地図を深読みすると、新しい発見があり、時代の記憶が浮かび上がります。



きらきら☆カード
対象講座

【主催】たちかわ市民交流大学 市民推進委員会

New

砂川学習館



2026年2月にオープンした砂川学習館を訪問しました。新しい学習館は「学び」「子育て」「コミュニティ」の機能を持つ複合施設として生まれ変わりました。学習館2階壁面には砂川の歴史が「マナビのモノガタリ」として展示され、訪れる人の足を止めています。床面には旧砂川町域の航空写真が施されており、ここで自宅の場所を探してみたいはかがでしょう。



「キオクのモノガタリ」をたどってみよう



わが家はどのあたりにかな？



デジタルサイネージで学んでみる



ご利用案内

- <曜日> 月・火・水・金・土曜日
- <休み> 木・日・祝日・年末年始
第2・第4月曜日
- <開催時間と対象年齢>
9：30～12：00
おおむね1歳6ヶ月から小学校入学前の乳幼児と保護者の方
- 13：00～15：30
おおむね1歳6ヶ月までの乳児と保護者・妊婦の方
- 12：00～12：45
全対象年齢の乳幼児と保護者の方

◎ 相談室も併設しています。

ひまわり子育てひろば
tel 042-528-4335



ひまわり子育てひろば



寿教室



屋根付車椅子利用者用駐車場



車椅子とエレベーター

講堂ではこの日、寿教室が開かれ、美しい歌声が響いていました。砂川寿教室では健康体操、コーラス、フラダンスの講座が水曜日毎に週替わりで開かれています。60歳以上の住民の生きがいや仲間、健康づくりを目指しています。

<会員の方へのインタビュー>

「新しい講堂は大きな鏡が付いていてそれがフラダンスや体操の時にとても役立っています。それに窓が広くて明るいんですね。私はいま90歳ですが、もう20年も続けています。大きな声で歌うのはとてもいいですよ。歳をとるとそういう機会はなくなるでしょう？ここで仲間と歌ったり体を動かしたりすると元気が出てきます。やめる人がいないんですよ。授業はとても楽しいです。先生方がとてもいいですよ。楽しい中にもきびしく指導してくださるんです。」



砂川寿教室についての問合せは 砂川学習館 042-535-5959



多目的トイレ 個室は洗浄式トイレ



コミュニティ砂川



コミュニティ砂川は誰でも気軽に立ち寄ることのできる場所です。地域のイベントや地域活動の打合せにも利用できるスペースです。有料で貸切使用もできます。
開館時間：午前9時から午後10時まで
休館日：毎月第2・第4月曜日
年末年始



問合せ先

立川市市民協働課

042-523-2111

内線 2627



学び・子育て・交流の場！ 新たな砂川学習館が開館しました！



砂川学習館の外観



展示されている半鐘

1. 三つの機能

新しい砂川学習館は、生涯学習機能に多世代交流による地域コミュニティ機能を加え、新たなにぎわいの拠点として開館しました。

市民の学びあいによる地域のつながりを生み出す生涯学習支援の機能、地域の子育て支援機能を集約した途切れのない安心した子育てを支える機能、地域の活動や多世代が交流する地域コミュニティの機能の3つです。

2. さまざまな配慮

施設の1階のコミュニティスペース（地域活動に関わる部屋）、子育てひろばは、東側に面して、外から様子が見えるように明るく、開放的なガラス張りになっています。誰もが快適に利用できるように、ユニバーサルデザインへの配慮や認識しやすい表示の設置になっています。

砂川学習館

住所：立川市砂川町1-52-7

電話：042-535-5959

休館日：毎月第2・4月曜日
年末年始

3. 砂川の歴史と文化の展示コーナー

改築前の学習館にも展示コーナーがありましたが、建て替えに伴い、利用者の動線となる廊下の壁や床に、新たな展示スペースが設けられました。

学習館利用者がいつでも自然と、砂川地域の歴史や文化に触れられるよう、砂川の歴史を「砂の川」に見立てたイラスト年表が壁面に設置されています。

