

平成 26 年度立川市一般会計補正予算（第 11 号）

上記の議案を提出する。

平成 27 年 3 月 12 日

提出者 立川市長 清水 庄 平

理由

地方自治法（昭和 22 年法律第 67 号）第 218 条第 1 項の規定による。

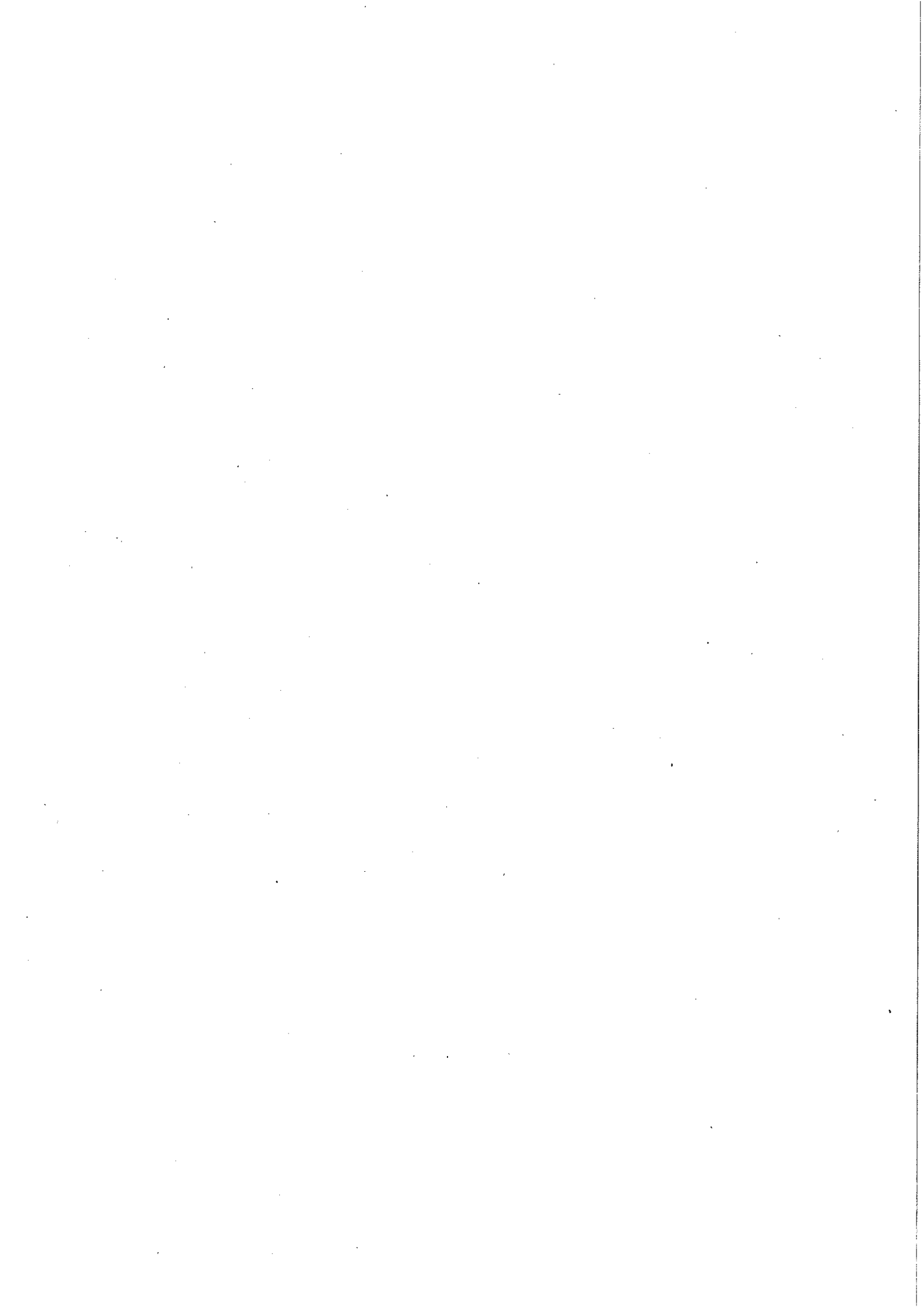

平成 26 年度立川市一般会計補正予算(第 11 号)

平成 26 年度立川市の一般会計の補正予算(第 11 号)は、次に定めるところによる。

(歳入歳出予算の補正)

第 1 条 歳入歳出予算の総額に歳入歳出それぞれ 1,636,271 千円を追加し、歳入歳出予算の総額を歳入歳出それぞれ 80,022,821 千円とする。

2 歳入歳出予算の補正の款項の区分及び当該区分ごとの金額並びに補正後の歳入歳出予算の金額は、「第 1 表歳入歳出予算補正」による。

(繰越明許費の補正)

第 2 条 地方自治法(昭和 22 年法律第 67 号)第 213 条第 1 項の規定により翌年度に繰越して使用することができる経費は、「第 2 表繰越明許費補正」による。

(債務負担行為の補正)

第 3 条 地方自治法第 214 条の規定により債務を負担する行為をすることができる事項、期間及び限度額は「第 3 表債務負担行為補正」による。

(地方債の補正)

第 4 条 地方自治法第 230 条第 1 項の規定により起こすことができる地方債の起債の目的、限度額、起債の方法、利率及び償還の方法は、「第 4 表地方債補正」による。

第 1 表 歳入歳出予算補正

歳 入

(単位：千円)

款	項	補正前の額	補正額	計
3. 利子割交付金		182,000	40,000	222,000
	1. 利子割交付金	182,000	40,000	222,000
4. 配当割交付金		191,000	80,000	271,000
	1. 配当割交付金	191,000	80,000	271,000
5. 株式等譲渡所得割交付金		156,000	72,000	228,000
	1. 株式等譲渡所得割交付金	156,000	72,000	228,000
6. 地方消費税交付金		2,814,000	△33,538	2,780,462
	1. 地方消費税交付金	2,814,000	△33,538	2,780,462
8. 自動車取得税交付金		86,000	1,000	87,000
	1. 自動車取得税交付金	86,000	1,000	87,000
14. 国庫支出金		14,599,740	115,697	14,715,437
	1. 国庫負担金	11,649,740	△2,356	11,647,384
	2. 国庫補助金	2,849,607	118,053	2,967,660
15. 都支出金		8,804,575	41,616	8,846,191
	1. 都負担金	3,257,060	△4,972	3,252,088
	2. 都補助金	5,152,788	46,588	5,199,376
16. 財産収入		35,019	401,803	436,822
	1. 財産運用収入	35,014	36	35,050
	2. 財産売却収入	5	401,767	401,772
17. 寄附金		44,701	23,914	68,615
	1. 寄附金	44,701	23,914	68,615
18. 繰入金		986,506	97,253	1,083,759
	1. 基金繰入金	986,504	△46,652	939,852
	2. 特別会計繰入金	2	143,905	143,907
19. 繰越金		1,887,860	1,007,684	2,895,544

(単位：千円)

款	項	補正前の額	補正額	計
	1.繰越金	1,887,860	1,007,684	2,895,544
20.諸収入		2,151,453	3,942	2,155,395
	7.雑入	1,937,937	3,942	1,941,879
21.市債		5,053,100	△215,100	4,838,000
	1.市債	5,053,100	△215,100	4,838,000
歳入合計		78,386,550	1,636,271	80,022,821

歳 出

(単位：千円)

款	項	補正前の額	補正額	計
2. 総務費		8,085,078	1,774,910	9,859,988
	1. 総務管理費	6,506,333	1,774,910	8,281,243
3. 民生費		34,968,244	△174,383	34,793,861
	1. 社会福祉費	12,865,719	△175,648	12,690,071
	2. 児童福祉費	12,184,649	1,265	12,185,914
5. 労働費		125,050	2,000	127,050
	1. 労働諸費	125,050	2,000	127,050
7. 商工費		397,397	100,043	497,440
	1. 商工費	397,397	100,043	497,440
8. 土木費		9,020,081	△25,772	8,994,309
	3. 都市計画費	6,270,515	△25,772	6,244,743
10. 教育費		11,578,859	57,170	11,636,029
	2. 小学校費	6,367,593	32,784	6,400,377
	3. 中学校費	888,007	19,124	907,131
	4. 社会教育費	1,656,183	4,320	1,660,503
	5. 保健体育費	1,422,106	942	1,423,048
11. 公債費		4,561,670	△97,697	4,463,973
	1. 公債費	4,561,670	△97,697	4,463,973
歳出合計		78,386,550	1,636,271	80,022,821

第 2 表 繰越明許費補正

(単位：千円)

款	項	事業名	金額
2. 総務費	1. 総務管理費	シティプロモーション推進事業	5,000
2. 総務費	1. 総務管理費	たちかわ交流大使推進事業	1,200
2. 総務費	1. 総務管理費	基幹系システム改修	53,460
2. 総務費	1. 総務管理費	アート作品現状調査	1,400
2. 総務費	1. 総務管理費	アートマップ作成	1,100
2. 総務費	1. 総務管理費	旧多摩川小学校改修工事監理	6,534
2. 総務費	1. 総務管理費	旧多摩川小学校管理運営費補助	6,446
2. 総務費	1. 総務管理費	公共施設有効活用等検討事業	6,787
2. 総務費	1. 総務管理費	まち・ひと・しごと創生事業	9,927
2. 総務費	1. 総務管理費	砂川中央地区自転車保管所整備	72,147
3. 民生費	1. 社会福祉費	地域福祉コーディネーター配置補助	23,260
3. 民生費	1. 社会福祉費	認知症高齢者グループホーム緊急整備補助	29,100
3. 民生費	1. 社会福祉費	柴崎福祉会館受変電設備改修	2,668
5. 労働費	1. 労働諸費	若年者就業支援事業	2,000
6. 農林費	1. 農業費	農業用施設再建補助	62,773
7. 商工費	1. 商工費	商店街空き店舗対策モデル事業	2,300
7. 商工費	1. 商工費	創業支援事業	253

(単位：千円)

款	項	事業名	金額
7. 商工費	1. 商工費	地域消費喚起特別支援事業	97,490
8. 土木費	3. 都市計画費	総合都市交通戦略改定業務	5,660
8. 土木費	3. 都市計画費	駐車場整備計画改定協議会委員謝礼	173
8. 土木費	3. 都市計画費	立3・4・8号線整備	36,720
8. 土木費	3. 都市計画費	市道1級1号線引込連系管路整備	19,872
8. 土木費	3. 都市計画費	立鉄中付第1号線・第2号線物件調査	5,184
8. 土木費	3. 都市計画費	柴崎学習館跡地広場(仮称)実施設計	4,200
9. 消防費	1. 消防費	防災備蓄倉庫設置	4,069
9. 消防費	1. 消防費	耐震改修等補助 (特定緊急輸送道路)	86,885
9. 消防費	1. 消防費	耐震改修等補助 (緊急輸送道路第2次・第3次路線)	475,470
9. 消防費	1. 消防費	耐震診断補助 (特定緊急輸送道路)	7,376
10. 教育費	2. 小学校費	第九小学校体育館バスケットゴール購入	602
10. 教育費	2. 小学校費	第一小学校空調設備改修	13,167
10. 教育費	2. 小学校費	第二小学校普通教室等空調機設置	10,568
10. 教育費	2. 小学校費	若葉小学校普通教室空調機設置	6,827
10. 教育費	2. 小学校費	第九小学校体育館バスケットゴール設置	1,620
10. 教育費	3. 中学校費	第三中学校体育館棟防水改修	1,081

(単位：千円)

款	項	事業名	金額
10. 教育費	3. 中学校費	第八中学校エレベーター棟スロープ屋根設置	2,969
10. 教育費	3. 中学校費	第二中学校少人数教室空調機設置	5,588
10. 教育費	3. 中学校費	第八中学校少人数教室空調機設置	8,746
10. 教育費	3. 中学校費	第一中学校普通教室空調機設置	5,805
10. 教育費	4. 社会教育費	幸学習館受変電設備改修	2,838
10. 教育費	4. 社会教育費	満願寺跡用地買収	2,103
10. 教育費	4. 社会教育費	古民家園施設修繕	4,320
10. 教育費	5. 保健体育費	砂川中央地区北広場整備	5,872

第 3 表 債務負担行為補正

(追加)

(単位：千円)

事 項	期 間	限 度 額
立川北駅下有料自転車駐車場ほか2施設の管理運営	平成27年度 平成30年度	立川北駅下有料自転車駐車場ほか2施設の管理運営に要する経費
錦児童館・上砂児童館の管理運営	平成27年度 平成31年度	錦児童館・上砂児童館の管理運営に要する経費
学習等供用施設の管理運営	平成27年度 平成29年度	学習等供用施設の管理運営に要する経費
柴崎図書館ほか2館の管理運営	平成27年度 平成29年度	柴崎図書館ほか2館の管理運営に要する経費
柴崎市民体育館の管理運営	平成27年度 平成31年度	柴崎市民体育館の管理運営に要する経費
公共施設再編計画等策定事業支援委託	平成27年度 平成28年度	13,403

(変更)

事 項	補 正 前	
	期 間	限 度 額
旧多摩川小学校改修工事	平成27年度	100,000

(単位：千円)

補	正	後
期	間	限 度 額
平成27年度		126,636

第 4 表 地方債補正

(追加)

(単位：千円)

起債の目的	限度額	起債の方法	利率	償還の方法
土木債 立3・4・8号線整備事業	33,000	証書借入又は証券発行 事業進捗，市財政その他の都合により起債の全部又は一部を翌年度へ繰越し借り入れることができる。	5.0%以内 ただし，利率見直し方式で借り入れられる政府資金及び地方公共団体金融機構資金について，利率の見直しを行った後においては，当該見直し後の利率を適用する。	借り入れの時からすえ置きを含み，30年以内に償還する。 ただし，市財政その他の都合によりすえ置き期間及び償還期限を短縮し若しくは繰上償還又は低利債に借り換えすることができる。

(変更)

起債の目的	補 正 前			
	限度額	起債の方法	利率	償還の方法
土木債 武蔵砂川駅周辺地区道路整備事業	278,000	証書借入又は証券発行 事業進捗，市財政その他の都合により起債の全部又は一部を翌年度へ繰越し借り入れることができる。	5.0%以内 ただし，利率見直し方式で借り入れられる政府資金及び地方公共団体金融機構資金について，利率の見直しを行った後においては，当該見直し後の利率を適用する。	借り入れの時からすえ置きを含み，30年以内に償還する。 ただし，市財政その他の都合によりすえ置き期間及び償還期限を短縮し若しくは繰上償還又は低利債に借り換えすることができる。
教育債 第七中学校校庭整備事業	13,600			
旧第一・第二学校給食共同調理場 解体事業	148,500			

(単位：千円)

補 正 後			
限度額	起債の方法	利率	償還の方法
192,000	証券借入又は証券発行	5.0%以内 ただし、利率見直し方式で借り入れる政府資金及び地方公共団体金融機構資金について、利率の見直しを行った後においては、当該見直し後の利率を適用する。	借り入れの時からすえ置きを含み、30年以内に償還する。 ただし、市財政その他の都合によりすえ置き期間及び償還期限を短縮し若しくは繰上償還又は低利債に借り換えすることができる。
0	事業進捗、市財政その他の都合により起債の全部又は一部を翌年度へ繰越し借り入れることができる。		



平成 26 年度立川市一般会計補正予算

事項別明細書（第 11 号）

1. 総括

(歳入)

(単位：千円)

款	補正前の額	補正額	計
1. 市 税	38,358,705		38,358,705
2. 地 方 譲 与 税	265,000		265,000
3. 利 子 割 交 付 金	182,000	40,000	222,000
4. 配 当 割 交 付 金	191,000	80,000	271,000
5. 株 式 等 譲 渡 所 得 割 交 付 金	156,000	72,000	228,000
6. 地 方 消 費 税 交 付 金	2,814,000	△33,538	2,780,462
7. 国 有 提 供 施 設 等 所 在 市 町 村 助 成 交 付 金 等	460,744		460,744
8. 自 動 車 取 得 税 交 付 金	86,000	1,000	87,000
9. 地 方 特 例 交 付 金	140,000		140,000
10. 地 方 交 付 税	30,000		30,000
11. 交 通 安 全 対 策 特 別 交 付 金	28,000		28,000
12. 分 担 金 及 び 負 担 金	619,977		619,977
13. 使 用 料 及 び 手 数 料	1,492,170		1,492,170
14. 国 庫 支 出 金	14,599,740	115,697	14,715,437
15. 都 支 出 金	8,804,575	41,616	8,846,191
16. 財 産 収 入	35,019	401,803	436,822
17. 寄 附 金	44,701	23,914	68,615
18. 繰 入 金	986,506	97,253	1,083,759
19. 繰 越 金	1,887,860	1,007,684	2,895,544
20. 諸 収 入	2,151,453	3,942	2,155,395
21. 市 債	5,053,100	△215,100	4,838,000
歳 入 合 計	78,386,550	1,636,271	80,022,821

(歳出)

(単位：千円)

款	補正前の額	補正額	計	補正額の財源内訳			
				特定財源			一般財源
				国都支出金	地方債	その他	
1. 議会費	497,596		497,596				
2. 総務費	8,085,078	1,774,910	9,859,988	14,900		339,541	1,420,469
3. 民生費	34,968,244	△174,383	34,793,861	47,450			△221,833
4. 衛生費	5,568,473		5,568,473				
5. 労働費	125,050	2,000	127,050	2,000			
6. 農林費	236,607		236,607				
7. 商工費	397,397	100,043	497,440	100,043			
8. 土木費	9,020,081	△25,772	8,994,309		△53,000	33,864	△6,636
9. 消防費	3,317,495	0	3,317,495			△7,517	7,517
10. 教育費	11,578,859	57,170	11,636,029	△7,080	△162,100	17,119	209,231
11. 公債費	4,561,670	△97,697	4,463,973				△97,697
12. 予備費	30,000		30,000				
歳出合計	78,386,550	1,636,271	80,022,821	157,313	△215,100	383,007	1,311,051

一 般 会 計

2. 歳入

款(3)利子割交付金

項(1)利子割交付金

款 項 目	補正前の額	補 正 額	計	節	
				区 分	金 額
3利子割交付金	182,000	40,000	222,000		
1利子割交付金	182,000	40,000	222,000		
1利子割交付金	182,000	40,000	222,000	1利子割交付金	40,000
4配当割交付金	191,000	80,000	271,000		
1配当割交付金	191,000	80,000	271,000		
1配当割交付金	191,000	80,000	271,000	1配当割交付金	80,000
5株式等譲渡 所得割交付金	156,000	72,000	228,000		
1株式等譲渡 所得割交付金	156,000	72,000	228,000		
1株式等譲渡 所得割交付金	156,000	72,000	228,000	1株式等譲渡 所得割交付金	72,000
6地方消費税交付金	2,814,000	△33,538	2,780,462		
1地方消費税交付金	2,814,000	△33,538	2,780,462		
1地方消費税交付金	2,814,000	△33,538	2,780,462	1地方消費税 交 付 金	△33,538
8自動車取得税 交 付 金	86,000	1,000	87,000		
1自動車取得税 交 付 金	86,000	1,000	87,000		
1自動車取得税 交 付 金	86,000	1,000	87,000	1自動車取得税 交 付 金	1,000
14国庫支出金	14,599,740	115,697	14,715,437		
1国庫負担金	11,649,740	△2,356	11,647,384		

款 (14) 国庫支出金
項 (1) 国庫負担金

款 項 目	補正前の額	補 正 額	計	節	
				区 分	金 額
14 1 1 民生費国庫負担金	11,582,725	△2,356	11,580,369	4 保険基盤安定 負 担 金	△2,356
2 国 庫 補 助 金	2,849,607	118,053	2,967,660		
1 総務費国庫補助金	310,964	122,163	433,127	1 総務費補助金	122,163
2 民生費国庫補助金	730,899	2,970	733,869	1 社会福祉費 補 助 金	2,970
6 教育費国庫補助金	499,753	△7,080	492,673	1 小 中 学 校 費 補 助 金	△7,080
15 都 支 出 金	8,804,575	41,616	8,846,191		
1 都 負 担 金	3,257,060	△4,972	3,252,088		
1 民生費都負担金	3,257,059	△4,972	3,252,087	4 保険基盤安定 負 担 金	△4,972
2 都 補 助 金	5,152,788	46,588	5,199,376		
1 総務費都補助金	1,082,840	△16,930	1,065,910	1 総務費補助金	△16,930
2 民生費都補助金	2,586,663	31,518	2,618,181	1 社会福祉費 補 助 金	31,518
6 商工費都補助金	58,301	32,000	90,301	1 商工費補助金	32,000
16 財 産 収 入	35,019	401,803	436,822		
1 財産運用収入	35,014	36	35,050		

(単位：千円)

説	明
国民健康保険基盤安定負担金（保険者支援分）	
地域活性化・地域住民生活等緊急支援交付金（地域消費喚起・生活支援型）	65,490
地域活性化・地域住民生活等緊急支援交付金（地方創生先行型）	56,673
年金生活者支援給付金支給準備市町村事務取扱交付金	
学校施設環境改善交付金 中学校	
国民健康保険基盤安定負担金（一般分）	△3,503
国民健康保険基盤安定負担金（保険者支援分）	△1,178
後期高齢者医療基盤安定負担金	△291
市町村土木補助事業（交通安全施設） 交通安全施設設置	
施設開設準備経費助成特別対策事業	1,518
認知症高齢者グループホーム緊急整備支援事業	30,000
地域消費喚起特別支援事業	

一 般 会 計

款 (16) 財産収入
項 (1) 財産運用収入

款 項 目			補正前の額	補 正 額	計	節	
						区 分	金 額
16	1	2 利子及び配当金	3,330	36	3,366	1 利子及び配当金	36
		2 財産売却収入	5	401,767	401,772		
		1 不動産売却収入	3	401,767	401,770	1 土地売却収入	401,767
17		寄 附 金	44,701	23,914	68,615		
		1 寄 附 金	44,701	23,914	68,615		
		1 一般寄附金	44,500	23,914	68,414	1 一般寄附金	23,914
18		繰 入 金	986,506	97,253	1,083,759		
		1 基金繰入金	986,504	△46,652	939,852		
		1 基金繰入金	986,504	△46,652	939,852	1 基金繰入金	△46,652
		2 特別会計繰入金	2	143,905	143,907		
		1 特別会計繰入金	2	143,905	143,907	1 特別会計繰入金	143,905
19		繰 越 金	1,887,860	1,007,684	2,895,544		
		1 繰 越 金	1,887,860	1,007,684	2,895,544		
		1 繰 越 金	1,887,860	1,007,684	2,895,544	1 繰 越 金	1,007,684
20		諸 収 入	2,151,453	3,942	2,155,395		
		7 雑 入	1,937,937	3,942	1,941,879		

(単位：千円)

説	明	
	財政調整基金運用利子	25
	地域づくり振興基金運用利子	11
	個人寄附金	22,045
	法人寄附金	1,500
	団体寄附金	369
	再編交付金事業基金から繰入	
	平成25年度特別会計介護保険事業精算金	132,717
	特別会計下水道事業から繰入	11,188

一 般 会 計

款 (20) 諸収入
項 (7) 雑入

款 項 目			補正前の額	補 正 額	計	節	
						区 分	金 額
20	7	6 雑 入	1,013,001	3,942	1,016,943	1 雑 入	3,942
21 市 債			5,053,100	△215,100	4,838,000		
1 市 債			5,053,100	△215,100	4,838,000		
2 土 木 債			874,500	△53,000	821,500	1 道路橋りょう債	△86,000
						2 都市計画事業債	33,000
4 教 育 債			4,075,400	△162,100	3,913,300	1 教 育 債	△162,100
歳 入 合 計			78,386,550	1,636,271	80,022,821		

(単位：千円)

説	明
多摩・島しょわがまち活性化事業助成金	3,000
学校給食共同調理場地下埋設物撤去処分賠償金	942
武蔵砂川駅周辺地区道路整備事業	
街路整備事業 立3・4・8号線整備事業	
第七中学校校庭整備事業	△13,600
旧第一・第二学校給食共同調理場解体事業	△148,500

一 般 会 計

3. 歳出
 款(2)総務費
 項(1)総務管理費

款 項 目	補正前の額	補 正 額	計	補 正 額 の 財 源 内 訳	節	
					区 分	金 額
2 総 務 費	8,085,078	1,774,910	9,859,988	特定財源 354,441 一般財源 1,420,469		
1 総務管理費	6,506,333	1,774,910	8,281,243	特定財源 354,441 一般財源 1,420,469		
1-1 一般管理費	2,958,312	70,795	3,029,107	一般財源 70,795	3 職員手当等 14 使用料及び賃借料	67,664 3,131
2 広報費	94,810	6,900	101,710	国庫支出金 3,200 諸収入 3,000 一般財源 700	11 需用費 12 役務費 13 委託料 14 使用料及び賃借料	758 1,772 4,356 14
4 会計管理費	13,328	782	14,110	一般財源 782	12 役務費	782
5 財産管理費	399,937	1,782,925	2,182,862	財産収入 401,803 寄附金 23,914 一般財源 1,357,208	11 需用費 25 積立金	1,100 1,781,825

(単位：千円)

説		明		
1	人事管理 【人事課】			67,664
	(特定財源	0	一般財源 67,664)	
	3 退職手当			67,664
16	印刷業務 【文書法政課】			3,131
	(特定財源	0	一般財源 3,131)	
	14 複写機等借上料			3,131
1	広報発行等事務 【広報課】			700
	(特定財源	0	一般財源 700)	
	13 シルバー人材センター委託料 (広報紙配布)			700
9	シティプロモーション推進事業 【広報課】			5,000
	(特定財源 5,000		一般財源 0)	
	11 消耗品費			158
	印刷製本費			600
	12 インターネット通信費			52
	広告料			1,720
	13 ポスター等制作委託料			678
	動画制作委託料			778
	魅力発信事業委託料			1,000
	14 タブレット端末使用料			14
10	たちかわ交流大使推進事業 【広報課】			1,200
	(特定財源 1,200		一般財源 0)	
	13 名刺作成委託料			200
	交流事業委託料			1,000
1	会計事務 (出納・審査) 【会計課】			782
	(特定財源	0	一般財源 782)	
	12 公金取扱手数料			782
1	庁舎管理運営 【総務課】			1,100
	(特定財源	0	一般財源 1,100)	
	11 光熱水費・電気料			1,100

一 般 会 計

款(2)総務費
項(1)総務管理費

款 項 目	補正前の額	補 正 額	計	補 正 額 の 財 源 内 訳	節	
					区 分	金 額
2 1 5						
6 企 画 費	1,248,233	△35,238	1,212,995	国庫支出金 28,630 繰入金 △46,652 一般財源 △17,216	7 賃 金 765 8 報 償 費 836 11 需 用 費 15 12 役 務 費 319 13 委 託 料 27,863 15 工 事 請 負 費 △71,482 19 負 担 金 補 助 及び 交 付 金 6,446	

(単位：千円)

説		明		
8	財政調整基金等運用管理 【財政課】			1,781,825
	(特定財源 425,717 一般財源 1,356,108)			
25	財政調整基金積立金			1,222,230
	公共施設整備基金積立金			535,371
	地域づくり振興基金積立金			24,224
8	基幹系システム構築・運用事業			0
	(特定財源 2,970 一般財源 △2,970)			
15	文化行政の推進事務 【地域文化課】			2,500
	(特定財源 2,500 一般財源 0)			
13	アート作品現状調査委託料			1,400
	アートマップ作成委託料			1,100
22	旧多摩川小学校有効活用事業 【地域文化課】			△54,452
	(特定財源 △40,206 一般財源 △14,246)			
13	旧多摩川小学校改修工事監理委託料			10,584
15	旧多摩川小学校改修工事			△71,482
19	管理運営費補助金			6,446
24	公共施設有効活用等検討事業 【企画政策課】			6,787
	(特定財源 6,787 一般財源 0)			
7	臨時保育士賃金			35
8	ワークショップ講師等謝礼			300
11	消耗品費			10
12	郵便料			307
13	公共施設再編計画等策定事業支援委託料			6,135
29	まち・ひと・しごと創生事業 【企画政策課】			9,927
	(特定財源 9,927 一般財源 0)			
7	臨時事務員賃金			709
	臨時保育士賃金			21
8	検討委員会委員謝礼			446
	意見交換会参加者記念品			90
11	消耗品費			5
12	郵便料			12
13	市町村まち・ひと・しごと創生総合戦略検討支援委託料			8,644

一 般 会 計

款(2)総務費
項(1)総務管理費

款 項 目	補正前の額	補 正 額	計	補 正 額 の 財 源 内 訳	節	
					区 分	金 額
2 1 7 交通安全 対策費	900,550	△51,254	849,296	都支出金 △16,930 繰入金 △42,524 一般財源 8,200	11 需用費 15 工事請負費	8,200 △59,454
3 民 生 費	34,968,244	△174,383	34,793,861	特定財源 47,450 一般財源 △221,833		
1 社会福祉費	12,865,719	△175,648	12,690,071	特定財源 47,450 一般財源 △223,098		
1 社会福祉 総務費	1,322,691	23,260	1,345,951	国庫支出金 23,260	19 負担金補助 及び交付金	23,260
4 高 齢 者 福 祉 費	274,896	33,068	307,964	都支出金 31,518 一般財源 1,550	19 負担金補助 及び交付金 20 扶 助 費	31,518 1,550
7 国民健康保 険事業特別 会計繰出金	2,351,743	△300,140	2,051,603	国庫支出金 △2,356 都支出金 △4,681 一般財源 △293,103	28 繰 出 金	△300,140
8 介 護 保 険 事 業 特 別 会 計 繰 出 金	1,662,106	66,515	1,728,621	一般財源 66,515	28 繰 出 金	66,515

(単位：千円)

説	明	
4 交通安全施設管理運営 【道路課】		8,200
(特定財源 0 一般財源 8,200)		
11 光熱水費・電気料		8,200
8 市道歩道拡幅 【道路課】		△59,454
(特定財源 △59,454 一般財源 0)		
15 歩道拡幅工事		△59,454
8 地域福祉推進事業 【福祉総務課】		23,260
(特定財源 23,260 一般財源 0)		
19 地域福祉コーディネーター配置事業補助金		23,260
17 介護サービス利用料負担軽減事業 【介護保険課】		1,550
(特定財源 0 一般財源 1,550)		
20 介護サービス利用料負担軽減		1,550
26 認知症高齢者グループホーム緊急整備事業 【介護保険課】		30,000
(特定財源 30,000 一般財源 0)		
19 認知症高齢者グループホーム緊急整備事業補助金		30,000
27 施設開設準備経費助成特別対策事業 【介護保険課】		1,518
(特定財源 1,518 一般財源 0)		
19 施設開設準備経費助成特別対策事業補助金		1,518
1 国民健康保険事業特別会計へ繰出 【財政課】		△300,140
(特定財源 △7,037 一般財源 △293,103)		
28 国民健康保険事業へ繰出		△300,140
1 介護保険事業特別会計へ繰出 【財政課】		66,515
(特定財源 0 一般財源 66,515)		
28 介護保険事業へ繰出		66,515

一 般 会 計

款(3)民生費
項(1)社会福祉費

款 項 目	補正前の額	補 正 額	計	補 正 額 の 財 源 内 訳	節	
					区 分	金 額
3 1 9 後期高齢者 医療事業 特別会計 繰出金	1,586,722	1,649	1,588,371	都支出金 △291 一般財源 1,940	28繰出金	1,649
2 児童福祉費	12,184,649	1,265	12,185,914	一般財源 1,265		
1 児童福祉 総務費	2,903,983	1,265	2,905,248	一般財源 1,265	13委託料	1,265
5 労働費	125,050	2,000	127,050	特定財源 2,000		
1 労働諸費	125,050	2,000	127,050	特定財源 2,000		
1 労働諸費	125,050	2,000	127,050	国庫支出金 2,000	13委託料	2,000
7 商工費	397,397	100,043	497,440	特定財源 100,043		
1 商工費	397,397	100,043	497,440	特定財源 100,043		
2 商工業 振興費	262,712	100,043	362,755	国庫支出金 68,043 都支出金 32,000	8報償費 11需用費 12役務費 19負担金補助 及び交付金	212 7 34 99,790
8 土木費	9,020,081	△25,772	8,994,309	特定財源 △19,136 一般財源 △6,636		

(単位：千円)

説	明	
1 後期高齢者医療事業特別会計へ繰出 【財政課】		1,649
(特定財源 △291 一般財源 1,940)		
28 後期高齢者医療事業へ繰出		1,649
5 子どもショートステイ事業 【子ども家庭支援センター】		1,265
(特定財源 0 一般財源 1,265)		
13 子どもショートステイ事業委託料		1,265
5 若年者就業支援事業 【産業振興課】		2,000
(特定財源 2,000 一般財源 0)		
13 若年者就業支援事業委託料		2,000
9 商店街空き店舗対策モデル事業 【産業振興課】		2,300
(特定財源 2,300 一般財源 0)		
19 商店街空き店舗対策モデル事業補助金		2,300
18 創業支援事業 【産業振興課】		253
(特定財源 253 一般財源 0)		
8 研修会講師謝礼		212
11 消耗品費		7
12 郵便料		34
21 地域消費喚起特別支援事業 【産業振興課】		97,490
(特定財源 97,490 一般財源 0)		
19 プレミアム付商品券発行事業補助金		97,490

一 般 会 計

款(8)土木費
項(2)道路橋りょう費

款項目	補正前の額	補正額	計	補正額の 財源内訳	節		
					区分	金額	
8 2道路 橋りょう費	1,789,563	0	1,789,563	特定財源 12,444 一般財源 △12,444			
	3道路新設 改良費	1,023,961	0	1,023,961	都支出金 4,100		
					繰入金 94,344		
					市債 △86,000		
					一般財源 △12,444		
	3都市計画費	6,270,515	△25,772	6,244,743	特定財源 △31,580 一般財源 5,808		
	1都市計画 総務費	904,406	1,428	905,834	一般財源 1,428	19負担金補助 及び交付金	1,428
2土地区画 整理費	2,319,040	8,640	2,327,680	繰入金 △28,080 市債 33,000 一般財源 3,720	15工事請負費	8,640	
4街路事業費	37,584	△32,400	5,184	都支出金 △4,100 繰入金 △32,400 一般財源 4,100	13委託料	△32,400	
8下水道事業 特別会計 繰出金	1,956,418	△3,440	1,952,978	一般財源 △3,440	28繰出金	△3,440	
9消 防 費	3,317,495	0	3,317,495	特定財源 △7,517 一般財源 7,517			
	1消 防 費	3,317,495	0	3,317,495	特定財源 △7,517		
					一般財源 7,517		
5防災対策費	1,216,570	0	1,216,570	繰入金 △7,517 一般財源 7,517			
10教 育 費	11,578,859	57,170	11,636,029	特定財源 △152,061 一般財源 209,231			
	2小 学 校 費	6,367,593	32,784	6,400,377	一般財源 32,784		
	2教育振興費	262,225	602	262,827	一般財源 602	18備品購入費	602

(単位：千円)

説	明	
6 武蔵砂川駅周辺地区道路整備 (特定財源 12,444 一般財源 △12,444)		0
7 コミュニティバス運行 【交通対策課】 (特定財源 0 一般財源 1,428)		1,428
19 バス運行補助金		1,428
1 南口土地区画整理事業 【区画整理課】 (特定財源 4,920 一般財源 3,720)		8,640
15 立3・4・8号線整備工事		8,640
1 立鉄中付第1号線・第2号線整備 【工事課】 (特定財源 △36,500 一般財源 4,100)		△32,400
13 道路詳細設計委託料		△32,400
1 下水道事業特別会計へ繰出 【財政課】 (特定財源 0 一般財源 △3,440)		△3,440
28 下水道事業へ繰出		△3,440
7 防災備蓄倉庫の整備 (特定財源 △7,517 一般財源 7,517)		0
1 小学校普通教育振興 【学務課】 (特定財源 0 一般財源 602)		602
18 一般教材購入		602

— 般 会 計

款(10)教育費
項(2)小学校費

款項目	補正前の額	補正額	計	補正額の 財源内訳	節	
					区分	金額
10 2 4 学校建設 整備費	4,849,284	32,182	4,881,466	一般財源 32,182	15 工事請負費	32,182
3 中学校費	888,007	19,124	907,131	特定財源 △4,503 一般財源 23,627		
1 学校管理費	417,588	1,080	418,668	一般財源 1,080	15 工事請負費	1,080
4 学校建設 整備費	94,851	18,044	112,895	国庫支出金 △7,080 繰入金 16,177 市債 △13,600 一般財源 22,547	15 工事請負費	18,044
4 社会教育費	1,656,183	4,320	1,660,503	一般財源 4,320		
3 文化財 保護費	34,231	4,320	38,551	一般財源 4,320	11 需用費	4,320
5 保健体育費	1,422,106	942	1,423,048	特定財源 △147,558 一般財源 148,500		
4 共同調理場 運営費	704,123	942	705,065	諸収入 942 市債 △148,500 一般財源 148,500	22 補償補填及 び賠償金	942
11 公債費	4,561,670	△97,697	4,463,973	一般財源 △97,697		

(単位：千円)

説	明	
2 小学校施設改修事業 【教育総務課】		32,182
(特定財源 0 一般財源 32,182)		
15 第一小学校空調設備改修工事		13,167
第二小学校普通教室等空調機設置工事		10,568
若葉小学校普通教室空調機設置工事		6,827
第九小学校体育館バスケットゴール設置工事		1,620
4 中学校施設営繕 【教育総務課】		1,080
(特定財源 0 一般財源 1,080)		
15 各学校営繕工事		1,080
2 中学校施設改修事業 【教育総務課】		18,044
(特定財源 △4,503 一般財源 22,547)		
15 第七中学校校庭整備工事		△5,064
第八中学校エレベーター棟スロープ屋根設置工事		2,969
第二中学校少人数教室空調機設置工事		5,588
第八中学校少人数教室空調機設置工事		8,746
第一中学校普通教室空調機設置工事		5,805
5 古民家園施設管理 【生涯学習推進センター】		4,320
(特定財源 0 一般財源 4,320)		
11 修繕料・施設		4,320
3 小学校給食事業(共同調理場方式)		0
(特定財源 △148,500 一般財源 148,500)		
4 学校給食共同調理場整備運営事業 【学校給食課】		942
(特定財源 942 一般財源 0)		
22 地下埋設物撤去処分補償金		942

一 般 会 計

款(11)公債費
項(1)公債費

款 項 目	補正前の額	補 正 額	計	補 正 額 の 財 源 内 訳	節	
					区 分	金 額
11 1 公 債 費	4,561,670	△97,697	4,463,973	一般財源 △97,697		
1元 金	4,183,842	6,275	4,190,117	一般財源 6,275	23償還金利息 及び割引料	6,275
2利 子	377,609	△103,972	273,637	一般財源 △103,972	23償還金利息 及び割引料	△103,972
歳 出 合 計	78,386,550	1,636,271	80,022,821			

(単位：千円)

説	明	
1 借入金元金償還 【財政課】		6,275
(特定財源 0 一般財源 6,275)		
23 市債元金		<u>6,275</u>
1 借入金に対する利子支払 【財政課】		△103,972
(特定財源 0 一般財源 △103,972)		
23 市債利子		<u>△103,972</u>

一 般 会 計

給 与 費 明 細 書

1. 一 般 職

(1) 総 括

区 分	職 員 数 (人)		給 与 費 (千円)				共 済 費 (千円)	合 計 (千円)	備 考
	一般職員	嘱託職員	報 酬	給 料	職員手当	計			
補正後	1,010 (66)	352	974,860	4,120,423	4,218,035	9,313,318	1,557,848	10,871,166	
補正前	1,010 (66)	352	974,860	4,120,423	4,150,371	9,245,654	1,557,848	10,803,502	
比 較	0 (0)	0	0	0	67,664	67,664	0	67,664	

職員手当 の内訳	区 分	扶養手当 (千円)	地域手当 (千円)	時 間 外 勤 務 手 当 (千円)	管 理 職 手 当 (千円)	滞 納 整 理 手 当 (千円)	福 祉 現 業 手 当 (千円)	行 旅 病 人 等 取 扱 手 当 (千円)	災 害 時 緊 急 出 動 手 当 (千円)
		補正後	115,924	520,541	403,649	73,356	1,451	2,388	36
	補正前	115,924	520,541	403,649	73,356	1,451	2,388	36	257
	比 較	0	0	0	0	0	0	0	0

職員手当 の内訳	区 分	期 末 手 当 (千円)	勤 勉 手 当 (千円)	通 勤 手 当 (千円)	住 居 手 当 (千円)	退 職 手 当 (千円)	単 身 赴 任 手 当 (千円)
		補正後	1,060,782	658,885	122,095	58,108	1,200,161
	補正前	1,060,782	658,885	122,095	58,108	1,132,497	402
	比 較	0	0	0	0	67,664	0

※ () 内は、再任用職員数で外書き

(2) 給料及び職員手当の増減額の明細

区 分	増減額 (千円)	増 減 事 由 別 内 訳 (千円)		説 明	備 考
給 料		給 与 改 定 に 伴 う 増 減 分			
		昇 給 に 伴 う 増 加 分			
		そ の 他 の 増 減 分			
職 員 手 当	67,664	制 度 改 正 に 伴 う 増 減 分			
		そ の 他 の 増 減 分	67,664		

債務負担行為で翌年度以降にわたるもの
支出額の見込み及び当該年度以降の支出

事 項	限 度 額	前年度末までの支出(見込)額	
		期 間	金 額
旧多摩川小学校改修工事	126,636		
立川北駅下有料自転車駐車場ほか2施設の管理運営	立川北駅下有料自転車駐車場ほか2施設の管理運営に要する経費		
錦児童館・上砂児童館の管理運営	錦児童館・上砂児童館の管理運営に要する経費		
学習等供用施設の管理運営	学習等供用施設の管理運営に要する経費		
柴崎図書館ほか2館の管理運営	柴崎図書館ほか2館の管理運営に要する経費		
柴崎市民体育館の管理運営	柴崎市民体育館の管理運営に要する経費		
公共施設再編計画等策定事業支援委託	13,403		

についての前年度末までの支出額又は
 予定額等に関する調書

(単位：千円)

当該年度以降の支出予定額		左 の 財 源 内 訳			
		特 定 財 源			一 般 財 源
期 間	金 額	国都支出金	地 方 債	そ の 他	
平成27年度	126,636			106,255	20,381
平成27年度 平成30年度					
平成27年度 平成31年度					
平成27年度 平成29年度					
平成27年度 平成29年度					
平成27年度 平成31年度					
平成27年度 平成28年度	13,403	6,135			7,268

地 方 債 の 当 該 年 度 末

区 分	現 在 高			
	前 年 度 末 現 在 高	平 成 25 年 度 債		計
		借 入 額	繰 越 分	
1 普 通 債	15,513,679	3,112,300	169,100	18,795,079
(1) 総 務	3,015,783	1,551,700	10,100	4,577,583
(2) 民 生	817,560	163,500	40,100	1,021,160
(3) 衛 生	118,410	64,700		183,110
(4) 農 林	11,590			11,590
(5) 土 木	6,744,526	608,000	11,400	7,363,926
(6) 公 営 住 宅	472,422	69,200		541,622
(7) 消 防	66,930	34,500	12,000	113,430
(8) 教 育	4,197,338	620,700	95,500	4,913,538
(9) 減 収 補 て ん	69,120			69,120
2 そ の 他	13,253,043			13,253,043
(1) 減 税 補 て ん	2,499,649			2,499,649
(2) 臨 時 税 収 補 て ん	300,275			300,275
(3) 臨 時 財 政 対 策	10,139,319			10,139,319
(4) 減 収 補 て ん (特 例 分)	313,800			313,800
合 計	28,766,722	3,112,300	169,100	32,048,122

繰越分については、事業終了後、平成26年度内に借入予定。

現在高見込額補正調書

(単位：千円)

当該年度中増減見込				当該年度末 現在高見込額
補正前の額	補正額	補正後の額	当該年度中元金 償還見込額	
5,053,100	△ 215,100	4,838,000	2,229,521	21,403,558
			658,590	3,918,993
86,900		86,900	133,109	974,951
			15,098	168,012
			1,419	10,171
711,300	△ 53,000	658,300	1,032,043	6,990,183
163,200		163,200	62,097	642,725
16,300		16,300	14,110	115,620
4,075,400	△ 162,100	3,913,300	296,895	8,529,943
			16,160	52,960
			1,960,596	11,292,447
			502,402	1,997,247
			81,587	218,688
			1,324,307	8,815,012
			52,300	261,500
5,053,100	△ 215,100	4,838,000	4,190,117	32,696,005