

平成26年度立川市一般会計繰越明許費の繰越しについて

上記について報告する。

平成27年6月11日

提出者 立川市長 清水 庄 平

理由

地方自治法施行令（昭和22年政令第16号）第146条第2項の規定による。

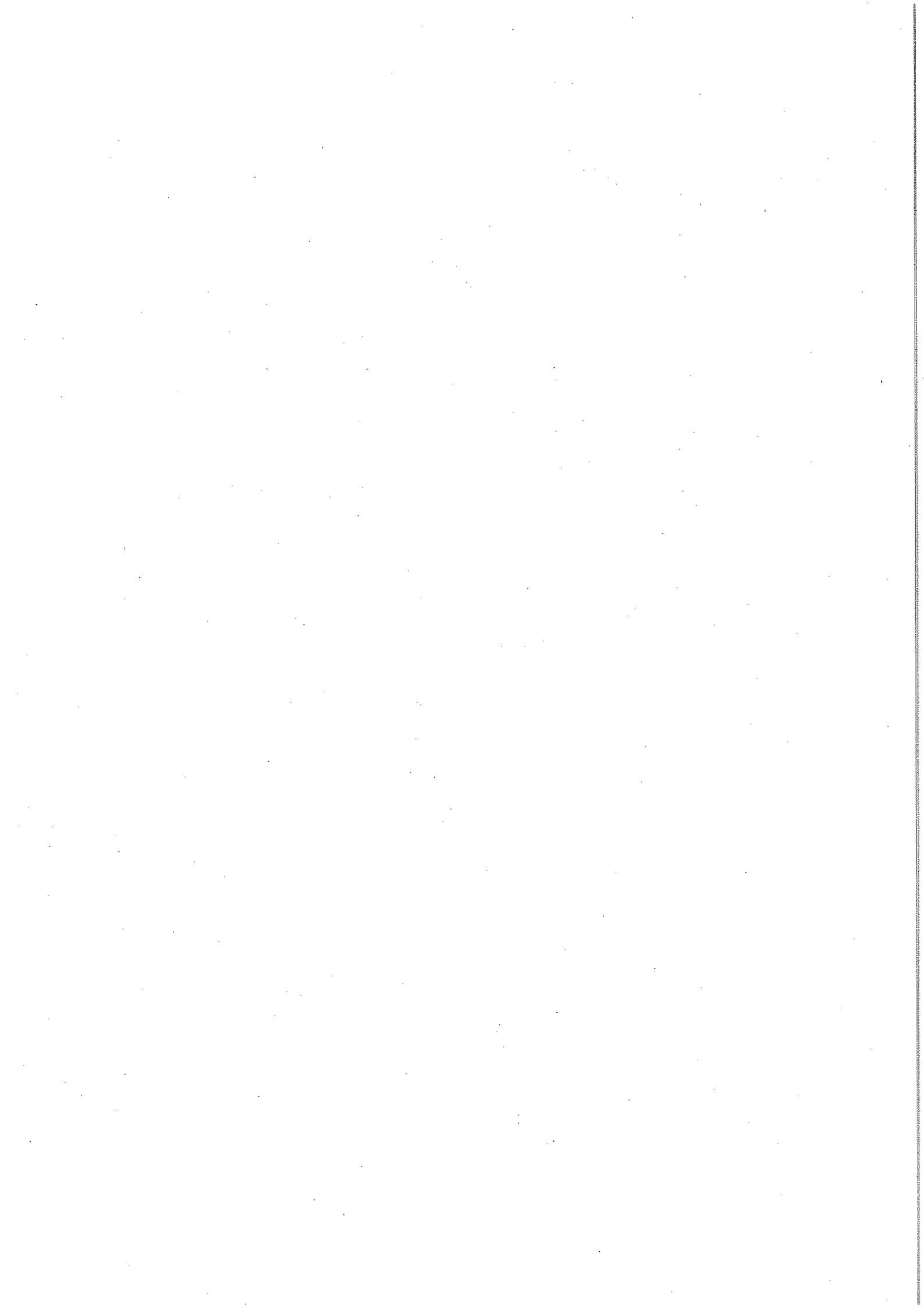

平成26年度立川市一般会計繰越明許費繰越計算書

款	項	事業名	金額	翌年度繰越額	既収入	左の財源内訳				一般財源													
						特定財源	未収入	未収入特定財源			円												
								国都支	地方債			その他											
円	円	円	円	円	円	円	円	円	円	円													
2	総務費	1	総務管理費	シテイプロモーション推進事業	5,000,000	5,000,000																	
2	総務費	1	総務管理費	たちかわ交流大使推進事業	1,200,000	1,200,000																	
2	総務費	1	総務管理費	基幹系システム改修	53,460,000	53,460,000															41,460,000		
2	総務費	1	総務管理費	アート作品現状調査	1,400,000	1,400,000																	
2	総務費	1	総務管理費	アートマップ作成	1,100,000	1,100,000																	
2	総務費	1	総務管理費	旧多摩川小学校改修工事監理	6,534,000	6,534,000																6,534,000	
2	総務費	1	総務管理費	旧多摩川小学校管理運営費補助	6,446,000	6,446,000																	
2	総務費	1	総務管理費	公共施設有効活用等検討事業	6,787,000	6,787,000																	
2	総務費	1	総務管理費	まち・ひと・しごと創生事業	9,927,000	9,927,000																	
2	総務費	1	総務管理費	砂川中央地区自転車保管所整備	72,147,000	64,210,280																	64,210,280
2	総務費	1	総務管理費	第3次自転車総合計画策定事業支援	9,500,000	5,594,400																	5,594,400

款	項	事業名	金額	翠 繰 越 額	既 収 入 特 定 財 源	左の財源内訳				一 般 財 源	
						国都支出金	未収入特定財源	地方債	その他		円
3	民生費	1 社会福祉費	23,260,000	23,260,000		23,260,000					
3	民生費	1 社会福祉費	16,200,000	16,092,000							16,092,000
3	民生費	1 社会福祉費	29,100,000	29,100,000		29,100,000					
3	民生費	1 社会福祉費	2,668,000	1,360,800							1,360,800
3	民生費	2 児童福祉費	6,991,000	6,991,000							6,991,000
4	衛生費	1 保健衛生費	5,351,000	5,351,000							5,351,000
4	衛生費	2 清掃費	28,728,000	28,620,000							28,620,000
5	労働費	1 労働諸費	2,000,000	2,000,000		2,000,000					
6	農林費	1 農業費	62,773,000	62,537,497		48,640,000					13,897,497
7	商工費	1 商工費	2,300,000	2,300,000			2,300,000				
7	商工費	1 商工費	253,000	253,000			253,000				
7	商工費	1 商工費	97,490,000	97,490,000		97,490,000					

款	項	事業名	金額	翌年度繰上額	既収特定財源	左の財源内訳				一般財源	
						入	未収入特定財源				円
							国都支出金	地方債	その他		
円	円	円	円	円	円	円	円	円	円		
8	土木費	2 道路橋りょう費	52,000,000	33,300,000		15,460,000				17,840,000	
8	土木費	2 道路橋りょう費	30,000	30,000						30,000	
8	土木費	2 道路橋りょう費	102,220,000	102,220,000		27,820,000	56,700,000			17,700,000	
8	土木費	2 道路橋りょう費	27,864,000	27,864,000		10,424,000	14,900,000			2,540,000	
8	土木費	3 都市計画費	10,800,000	10,800,000						10,800,000	
8	土木費	3 都市計画費	5,660,000	5,660,000		1,700,000				3,960,000	
8	土木費	3 都市計画費	173,000	172,800						172,800	
8	土木費	3 都市計画費	8,856,000	8,856,000						8,856,000	
8	土木費	3 都市計画費	36,720,000	36,720,000			33,000,000			3,720,000	
8	土木費	3 都市計画費	19,872,000	19,872,000		6,200,000	1,600,000			12,072,000	
8	土木費	3 都市計画費	64,638,000	64,638,000		13,175,000	3,400,000			48,063,000	
8	土木費	3 都市計画費	7,509,000	7,509,000						7,509,000	

款	項	事業名	金額	翌年度 繰越額	既 取 入 特 定 財 源	左の財源内訳				一 般 財 源
						未収入特定財源		地方債	その他	
						国都支出金	円			
8	土木費	3 都市計画費	4,104,000	3,564,000					3,564,000	
8	土木費	3 都市計画費	153,412,000	153,411,160		53,500,000	48,100,000		51,811,160	
8	土木費	3 都市計画費	5,184,000	5,184,000					5,184,000	
8	土木費	3 都市計画費	4,200,000	3,400,000					3,400,000	
9	消防費	1 消防費	4,069,000	4,068,900					4,068,900	
9	消防費	1 消防費	86,885,000	86,656,000		69,324,000			17,332,000	
9	消防費	1 消防費	475,470,000	468,153,000		289,007,000			179,146,000	
9	消防費	1 消防費	7,376,000	782,000		782,000				
9	消防費	1 消防費	6,321,000	6,144,600					6,144,600	
10	教育費	2 小学校費	602,000	602,000					602,000	
10	教育費	2 小学校費	1,823,000	1,823,000					1,823,000	
10	教育費	2 小学校費	4,666,000	4,666,000					4,666,000	

款	項	事業名	金額	翌年度繰越額	左の財源内訳				一般財源
					既取入 特定財源	未取入特定財源			
						国都支出金	地方債	その他	
					円	円	円	円	円
10 教育費	2 小学校費	上砂川小学校プール内壁改修	12,000,000	12,000,000					12,000,000
10 教育費	2 小学校費	第一小学校空調設備改修	13,167,000	13,167,000					13,167,000
10 教育費	2 小学校費	第二小学校普通教室等空調機設置	10,568,000	10,568,000					10,568,000
10 教育費	2 小学校費	若葉小学校普通教室空調機設置	6,827,000	6,827,000					6,827,000
10 教育費	2 小学校費	第九小学校体育館バスケットコート設置	1,620,000	1,620,000					1,620,000
10 教育費	2 小学校費	第八小学校敷地測量	2,570,000	2,246,400					2,246,400
10 教育費	2 小学校費	松中小学校屋上防水及び外壁改修	54,853,000	54,853,000					54,853,000
10 教育費	2 小学校費	柏小学校外壁改修	41,489,000	41,489,000					41,489,000
10 教育費	3 中学校費	第三中学校体育館棟防水改修	1,081,000	1,081,000					1,081,000
10 教育費	3 中学校費	中学校屋内運動場非構造部材耐震化設計	2,196,000	2,196,000					2,196,000
10 教育費	3 中学校費	第一中学校非常階段塗装改修	5,643,000	5,643,000					5,643,000
10 教育費	3 中学校費	第八中学校エレベーター棟スロープ屋根設置	2,969,000	2,969,000					2,969,000

款	項	事業名	金額	翌年度繰越額	左の財源内訳				一般財源	
					既 特 定 財 源	未 取 入 特 定 財 源	未 取 入 特 定 財 源			其 他
							国 都 支 出 金	地 方 債		
10 教育費	3 中学校費	第二中学校少人数教室空調機設置	5,588,000	5,588,000	円	円	円	円	5,588,000	
10 教育費	3 中学校費	第八中学校少人数教室空調機設置	8,746,000	8,746,000					8,746,000	
10 教育費	3 中学校費	第一中学校普通教室空調機設置	5,805,000	5,805,000					5,805,000	
10 教育費	3 中学校費	第五中学校外壁改修	1,610,000	723,200					723,200	
10 教育費	4 社会教育費	満願寺跡用地買収	2,103,000	2,103,000					2,103,000	
10 教育費	4 社会教育費	古民家園施設修繕	5,277,000	5,270,400					5,270,400	
10 教育費	4 社会教育費	滝ノ上会館屋上防水改修	6,605,000	6,605,000					6,605,000	
10 教育費	5 保健体育費	砂川中央地区北広場整備	5,872,000	5,868,720					5,868,720	