



令和2（2020）年度統計

立川市

清掃事業年報

令和3（2021）年度発行

 立川市 環境下水道部 ごみ対策課

未来へつなごう ごみをつくらないライフスタイル



にぎわいとやすらぎの交流都市 立川

目次

第1部 統計

I 総説

1 市の概要	1
2 清掃行政機構	1
3 事務分掌	2
4 職員配置表	3
5 ごみ・し尿収集等車両台数	3
6 清掃費推移	3
7 清掃事業費	4

II ごみ処理事業

1 ごみ等収集状況	6
2 ごみ排出量(立川市全体)	7
3 ごみ量内訳	8
4 単位当たりごみ排出量	9
5 ごみ処分量(立川市全体)	10
6 総資源化率等	10
7 ごみ処理フロー	11
8 資源化率内訳	12
9 処理経費	13
10 月別収集・持込量内訳	14
11 月別処理量内訳	17
12 有価物売却・処理	19
13 粗大ごみ収集処理	20
14 粗大ごみ収集減免申請件数	20
15 不法投棄処理件数	20
16 持込ごみ減免申請件数	20
17 家庭ごみ指定収集袋取扱店(業態別)	21
18 家庭ごみ指定収集袋取扱店(町別)	21
19 家庭ごみ指定収集袋納品状況	21
20 家庭ごみ指定収集袋製造管理配送受託会社	21
21 家庭ごみ指定収集袋納入金収納システム製造会社	21
22 家庭ごみ指定収集袋規格	21
23 家庭ごみ指定収集袋減免交付者数	22
24 ボランティア袋交付状況	22
25 ボランティア袋規格	22
26 ごみ出し支援事業利用世帯数	22
27 少量排出事業者専用指定袋販売数量	23
28 少量排出事業者専用指定袋規格	23
29 少量排出事業者専用指定袋製造受託会社	23
30 動物死体処理	23
31 資源再生利用補助金	24

32 資源再生利用補助金内訳.....	24
33 生ごみ処理機器・堆肥化容器購入費補助金.....	24
34 一般廃棄物収集・処理委託業者他.....	25
35 ごみ処理施設.....	26
Ⅲ し尿処理事業等	
1 し尿収集状況.....	28
2 月別収集状況.....	29
3 浄化槽設置状況.....	29
4 浄化槽清掃補助金.....	29
5 公衆便所.....	29
Ⅳ 事業原価計算書.....	30

第2部 事業概要

I 令和2(2020)年度における主要事業

1 家庭ごみ収集事業.....	31
2 粗大ごみ収集事業.....	34
3 不燃物処理事業.....	34
4 ごみ減量・資源化に向けた市の取組.....	35
5 市民活動に対する支援・補助.....	38
6 説明会・イベントなど啓発に関すること.....	39
7 清掃工場関連.....	40
8 総合リサイクルセンター関連.....	42

第3部 資料

I 資料

○年表.....	44
○一般廃棄物の処理計画について.....	52
○資源とごみの収集カレンダー(地区別抜粋).....	61
○広報たちかわに掲載したごみ等関連記事.....	63
○ごみ減量情報紙「西砂からの風」.....	79
○清掃工場燃やせるごみ処理フロー.....	83
○総合リサイクルセンター燃やせないごみ・資源処理フロー.....	84

II 条例・規則

○立川市廃棄物処理及び再利用促進条例.....	85
○立川市廃棄物処理及び再利用促進条例施行規則.....	98



第1部 統計

I 総説

1. 市の概要

本市は、東京都のほぼ中央、西よりに位置しており、都心から概ね40km圏、東京駅からJR中央線で約50分程度の位置にあり、東は国立市・国分寺市・小平市、西は昭島市・福生市、北は武蔵村山市・東大和市、南は日野市の八つの市に隣接しています。

立川市の位置

東経 139度24分26秒(市役所本庁舎)
北緯 35度42分49秒(市役所本庁舎)
標高 最高124.7m(西砂町4丁目付近)
最低 64.9m(錦町6丁目付近)



市内にはJR中央線・南武線・青梅線・五日市線、西武拝島線の東西方向5路線の鉄道と、南北方向には、多摩地域を南北に結ぶ多摩都市モノレールが通っています。これらの6つの公共交通のうち5路線が交差する立川駅周辺は、あらゆる方向からのアクセスが容易な多摩地域の交通の要衝となっています。この交通の利便性を背景に、立川駅や立川基地跡地を中心とした新しいまちづくりが進んでいます。

【令和2(2020)年10月1日現在】

面積 24.36km² 人口 184,439人 世帯数 93,289世帯

2. 清掃行政機構(令和2(2020)年度)

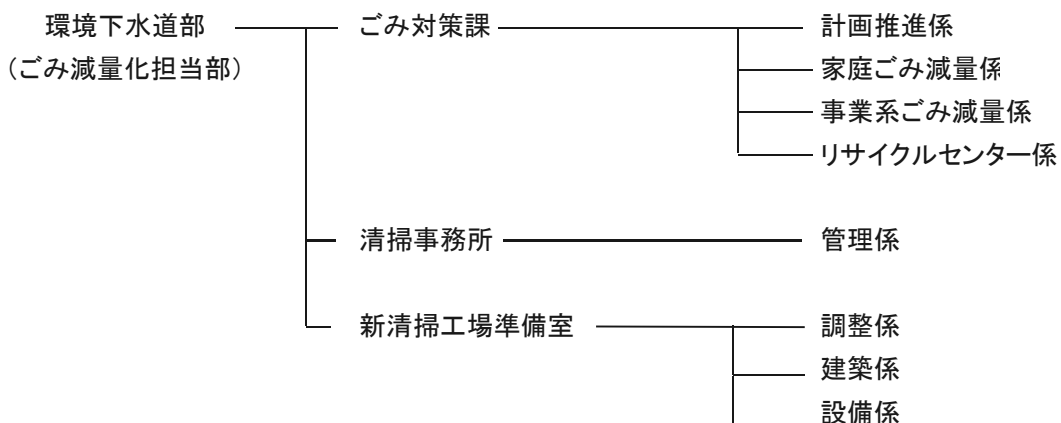

3. 事務分掌(令和2(2020)年度)

(1) ごみ対策課

計画推進係

- ▶ 課の文書の收受、発送及び保管に関すること。
- ▶ 課の予算、決算及び会計に関すること。
- ▶ 廃棄物対策の企画、調査、調整、統計及び総括に関すること。
- ▶ 一般廃棄物処理基本計画に関すること。
- ▶ 総合リサイクルセンターの管理の総括に関すること。
- ▶ 公衆便所に関すること。
- ▶ し尿処理手数料の徴収及び実績に関すること。
- ▶ 浄化槽清掃の補助に関すること。
- ▶ 廃棄物処理手数料の徴収、管理及び総括に関すること。
- ▶ 一般廃棄物処理業(し尿)及び浄化槽清掃業の許可並びに許可手数料の徴収に関すること。
- ▶ 資源再生利用の補助に関すること。
- ▶ せん定枝資源化事業に関すること。
- ▶ 課内他の係に属しないこと。

家庭ごみ減量係

- ▶ 家庭ごみの減量推進の企画、啓発、調査及び調整に関すること。
- ▶ 家庭ごみの減量及びリサイクルの推進に関すること。
- ▶ 家庭ごみの収集、運搬及び管理に関すること。
- ▶ 動物死体の処理手数料の徴収及び実績に関すること。
- ▶ ごみ排出場所の設置及び指導に関すること。
- ▶ 資源物の分別回収に関すること。
- ▶ 分別収集の指導に関すること。
- ▶ 生ごみの分別及び資源化に関すること。

事業系ごみ減量係

- ▶ 事業系ごみの減量推進の企画、啓発、調査及び調整に関すること。
- ▶ 事業系ごみの減量及びリサイクルの推進に関すること。
- ▶ 一般廃棄物処理業(ごみ)の許可及び許可手数料の徴収並びに実績に関すること。
- ▶ 事業所等の指導及び立ち入り調査に関すること。

リサイクルセンター係

- ▶ 総合リサイクルセンターの施設の維持管理及び運営に関すること。
- ▶ ごみ処理手数料の徴収に関すること。
- ▶ 資源有価物の売払いに関すること。
- ▶ 廃棄物の選別及び処理に関すること。
- ▶ 廃棄物の資源化に関すること。

(2) 清掃事務所

管理係

- ▶ 清掃事務所の文書の收受、発送及び保管に関すること。
- ▶ 清掃事務所の予算、決算及び会計に関すること。
- ▶ 清掃事務所の管理の統括に関すること。
- ▶ 清掃事務所の維持管理に関すること。
- ▶ 東京たま広域資源循環組合に関すること。
- ▶ 清掃工場の施設の整備に関すること。
- ▶ ごみ処理手数料の徴収に関すること。ただし、部内他の分課に属するものを除く。
- ▶ 清掃工場の周辺環境測定に関すること。
- ▶ 清掃工場の移転に関すること。

(3) 新清掃工場準備室

調整係

- ▶ 室の文書の收受、発送及び保管に関すること。
- ▶ 室の予算、決算及び会計に関すること。
- ▶ 新清掃工場整備運営事業の総括に関すること。
- ▶ 交付金等に関すること。
- ▶ 環境学習及び災害時の後方支援機能に係る企画、調整、調査等に関すること。
- ▶ 室内他の係に属さないこと。

建築係

- ▶ 新清掃工場の整備に係る協議、調整及び総括に関すること。
- ▶ 新清掃工場の建築及び外構工事等に係る企画、調整、調査、設計、施行及び監督に関すること。

設備係

- ▶ 新清掃工場の設備に係る企画、調整、調査、設計、施行及び監督に関すること。
- ▶ 余熱利用によるエネルギーの有効活用に係る企画、調整及び調査に関すること。
- ▶ 清掃工場の運営計画に関すること。

4. 職員配置表

(令和2年4月1日)

組織	職種	部長	主幹・ 課長	係長・ 主査	事務 一般	技術	職員 月給制	職員 時給制	計
ごみ減量化担当部長		1							1
ごみ対策課			1						1
計画推進係				1	5				6
家庭ごみ減量係				1	4		3	3	11
事業系ごみ減量係				1	3				4
リサイクルセンター係				1		2			3
計		0	1	4	12	2	3	3	25
清掃事務所			1						1
管理係				1	1	2	3	2	9
計		0	1	1	1	2	3	2	10
新清掃工場準備室			1						1
調整係				1					1
建築係				1		1			2
設備係				1		1			2
計		0	1	3	0	2	0	0	6
合計		1	3	8	13	6	6	5	42

5. ごみ・し尿収集等車両台数(令和2(2020)年度)

		区 分			
種 別		直 営	委 託	許 可	合 計
資 源 ・ 等 ご み 収 集	家庭ごみ収集		97		97
	粗大ごみ収集		3		3
	その他のごみ収集	3	7	205	215
	運搬車等		4		4
	計	3	111	205	319
し尿収集			1	3	4
合計		3	112	208	323

6. 清掃費推移

(単位:千円)

年度	平成29 (2017)年度	平成30 (2018)年度	平成31 (2019)年度	令和2 (2020)年度	令和3 (2020)年度
区分	(決算額)	(決算額)	(決算額)	(決算額)	(当初予算額)
清掃総務費	272,039	267,782	275,813	272,665	276,917
ごみ処理費	3,314,298	3,470,851	3,445,231	3,895,827	5,825,670
し尿処理費	28,360	28,820	31,130	31,784	32,410
計	3,614,697	3,767,453	3,752,174	4,200,276	6,134,997
一般会計(歳出)	71,466,326	74,153,681	75,637,291	98,966,907	77,896,000
一般会計に占める 清掃費の割合	5.06%	5.08%	4.96%	4.24%	7.88%

*『一般会計歳入歳出決算事項別明細書』及び『一般会計予算及び事項別明細書』により作成

7. 清掃事業費

(1) 令和2(2020)年度 決算額

① 歳出 <決算額 4,200,276 千円> 対前年度比 11.9% 増

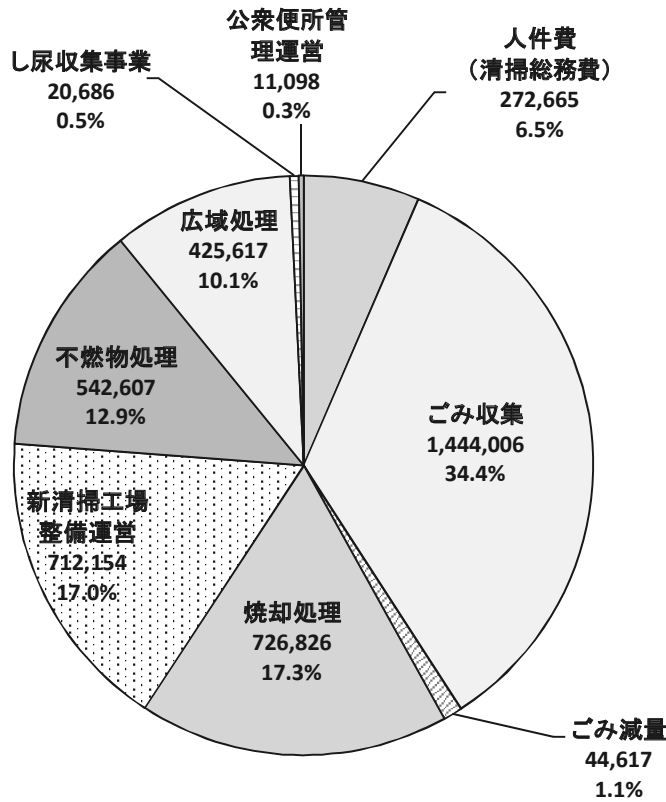

【内訳】 (単位:千円)

人件費 (清掃総務費)	計
ごみ収集	計1,444,006
家庭ごみ収集事業	1,358,723
粗大ごみ収集事業	71,081
収集体制の整備	14,202
ごみ減量	計44,617
資源再生利用補助金	26,348
事業系ごみ減量事業	3,126
ごみ減量の推進	2,005
生ごみ分別・資源化事業	6,756
ごみ処理基本計画改定事業	6,382
焼却処理	計726,826
ごみ焼却処理事業	544,746
清掃工場周辺環境整備対策事業	14,130
清掃工場焼却炉整備補修等	167,950
新清掃工場整備運営	計712,154
清掃工場建設等基金運用管理	11
新清掃工場整備運営事業	712,143
不燃物処理	計542,607
不燃物等処理事業	380,089
せん定枝資源化事業	21,968
総合リサイクルセンター管理運営	140,550
広域処理	計425,617
し尿収集事業	計20,686
公衆便所管理運営	計11,098

② 歳入 <決算額 4,200,276 千円>

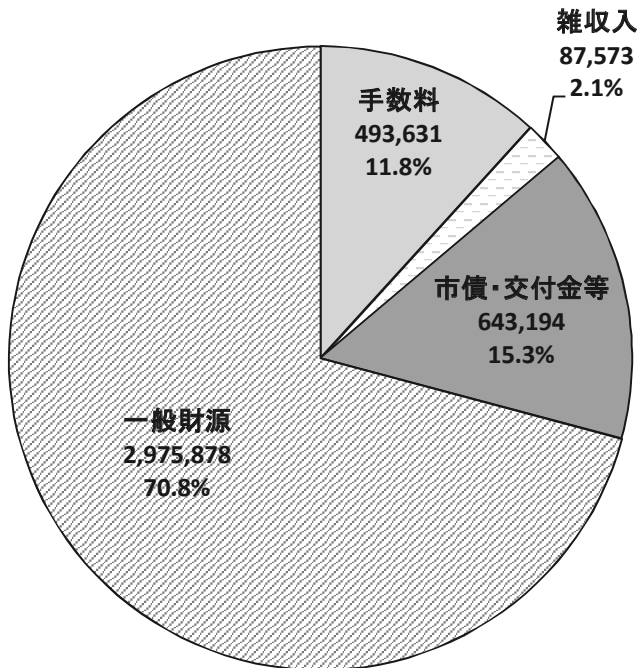

【内訳】 (単位:千円)

特定財源	計
手数料	計493,631
ごみ処理	169,696
ごみ処理(家庭ごみ指定袋分)	306,813
ごみ処理(事業系ごみ指定袋分)	16,121
し尿処理	144
動物死体処理	488
せん定枝受入	199
一般廃棄物処理業等許可	170
雑収入	計87,573
自動販売機ほか電気料等	124
日本容器包装リサイクル協会拠出金	33,543
有価物売払	53,767
せん定枝堆肥頒布料	64
雇用保険料個人負担分	60
その他	15
市債・交付金等	計643,194
循環型社会形成推進交付金	52,710
その他交付金	2,349
地方債	444,300
利子および配当金	11
繰越金・繰入金	143,824
一般財源	計2,975,878

*『一般会計歳入歳出決算事項別明細書』より

(2) 令和3(2021)年度 予算額

① 歳出

<予算額 6,134,997 千円> 対前年度比 48.9% 増

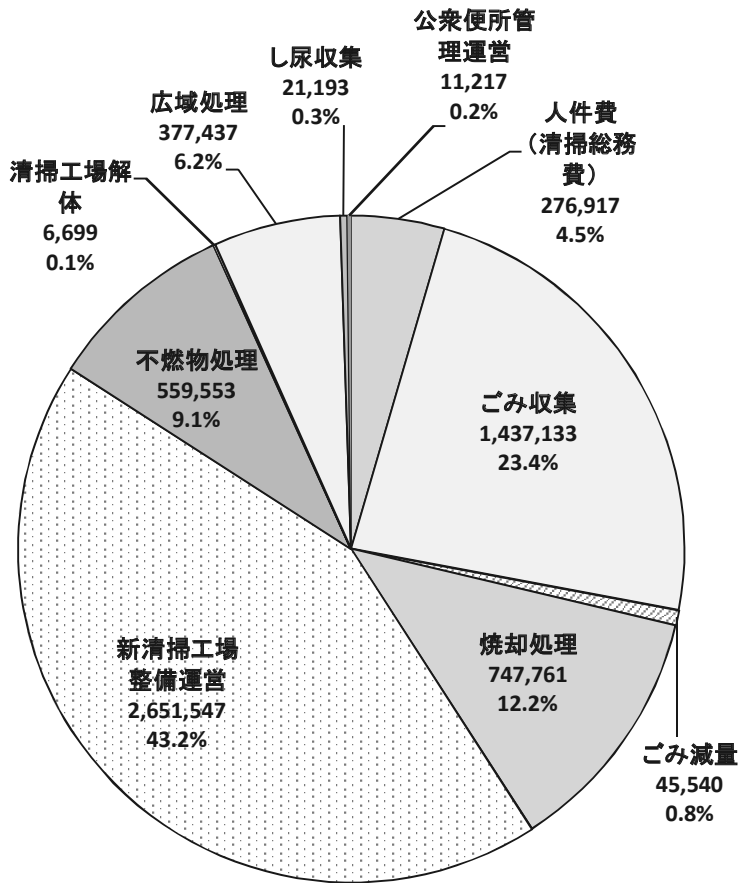

【内訳】

(単位:千円)

人件費(清掃総務費)	計276,917
ごみ収集	計1,437,133
家庭ごみ収集事業	1,375,958
粗大ごみ収集事業	61,175
ごみ減量	計45,540
家庭ごみ減量事業	1,923
事業系ごみ減量事業	3,381
資源再生利用補助金	33,100
生ごみ分別・資源化事業	6,803
ごみ処理基本計画推進事業	333
焼却処理	計747,761
ごみ焼却処理事業	554,697
清掃工場周辺環境整備対策事業	14,820
清掃工場焼却炉整備補修等	178,244
新清掃工場整備運営	計2,651,547
清掃工場建設等基金運用管理	11
新清掃工場整備運営事業	2,651,536
不燃物処理	計559,553
不燃物等処理事業	428,187
せんだい枝資源化事業	22,845
総合リサイクルセンター管理運営	108,521
清掃工場解体	計6,699
広域処理	計377,437
し尿収集	計21,193
公衆便所管理運営	計11,217

② 歳入

<予算額 6,134,997 千円>

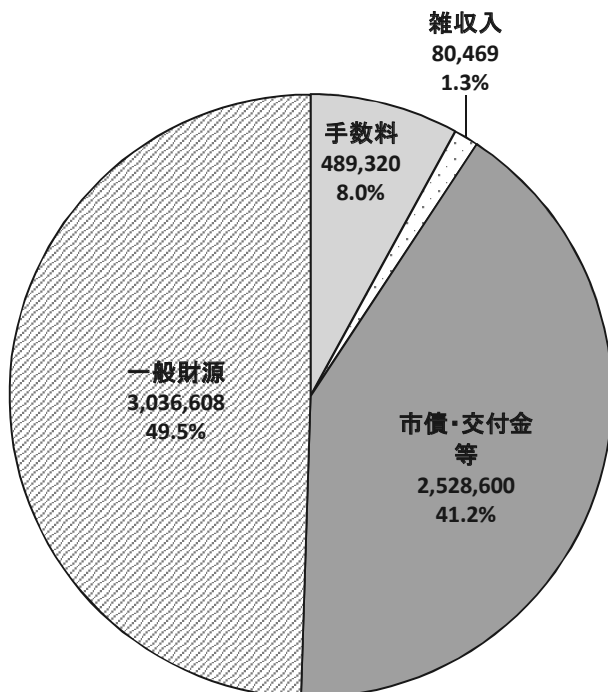

【内訳】

(単位:千円)

特定財源	計3,098,389
手数料	計489,320
ごみ処理	154,300
ごみ処理(家庭ごみ指定袋分)	318,580
ごみ処理(事業系ごみ指定袋分)	15,000
し尿処理	310
動物死体処理	580
せんだい枝受入	280
一般廃棄物処理業等許可	270
雑収入	計80,469
日本容器包装リサイクル協会拠出金	30,000
有価物売払	50,195
せんだい枝堆肥頒布料	30
自動販売機ほか電気料等	115
その他	129
市債・交付金等	計2,528,600
循環型社会形成推進交付金	800,789
その他交付金	146,600
地方債	1,381,200
利子および配当金	11
繰越金・繰入金	200,000
一般財源	計3,036,608

*『一般会計予算及び事項別明細書』より

II ごみ処理事業

1. ごみ等収集状況

(1) 家庭ごみ収集

区分	収集回数	収集方式	容器	手数料	
燃やせるごみ	週2回	戸別	指定収集袋(黄色)	有料	
燃やせないごみ	隔週	戸別	指定収集袋(緑色)	有料	
資源	容器包装プラスチック	週1回	戸別	透明又は半透明の袋	無料
	製品プラスチック	隔週	戸別	透明又は半透明の袋	無料
	ペットボトル	週1回	戸別	透明又は半透明の袋	無料
	新聞・折込チラシ	隔週	戸別	ひもで束ねる	無料
	紙・雑誌・本・雑がみ・牛乳等紙パック	隔週	戸別	ひもで束ねる	無料
	段ボール・茶色紙	隔週	戸別	ひもで束ねる	無料
	古布	隔週	戸別	透明又は半透明の袋	無料
	せん定枝	週1回	戸別	長さ50cm(直径15cmまで)に切り揃え、ひもで束ねる(1回5束まで)	無料
	缶	隔週	戸別	市民が各自で用意するかご等の容器	無料
	びん	週1回	戸別	市民が各自で用意するかご等の容器	無料
スプレ—缶	週1回	戸別	透明又は半透明の袋	無料	
有害ごみ	週1回	戸別	袋に「有害ごみ」と明記	無料	
粗大ごみ	随時	戸別	事前申し込み(ポイント制)	有料	

(2) 事業系ごみ(施設への受入状況)

① 少量排出事業者(1日平均10kg未満)

区分	許可業者との専用指定袋契約	自己搬入
燃やせるごみ	○	○
燃やせないごみ	○	×
粗大ごみ	×	△(可燃物のみ可)
資源	△(プラ・ビニ・PETのみ可)	△(せん定枝のみ可)

② 多量排出事業者(1日平均10kg以上)

区分	許可業者との従量契約	自己搬入
燃やせるごみ	○	○
燃やせないごみ	-	×
粗大ごみ	-	△(可燃物のみ可)
資源	△(せん定枝のみ可)	△(せん定枝のみ可)

※ 事業系ごみは一般廃棄物収集運搬業許可業者がすべて収集(自己搬入する場合を除く)

(3) ごみ収集運搬機材 ※積載量の区分:大型車:6t以上、中型車:2t以上6t未満、小型車:2t未満 ※し尿除く

車種	直営分		委託業者分		許可業者分		合計		
	台数(台)	積載量(t)	台数(台)	積載量(t)	台数(台)	積載量(t)	台数(台)	積載量(t)	
収集車	大型車				18	178	18	178	
	中型車	1	2	99	203	158	407	258	612
	小型車	2	2	8	9	29	32	39	43
運搬車	大型車			2	17			2	17
	中型車			2	6			2	6
	小型車								
小計	大型車			2	17	18	178	20	195
	中型車	1	2	101	209	158	407	260	618
	小型車	2	2	8	9	29	32	39	43
総計	3	4	111	235	205	617	319	856	

(4) 委託・許可件数

種別	収集運搬	中間処理	清掃業	合計
ごみ	委託(法第6条の2)	13	3	16
	許可(法第7条)	42		42
し尿	委託(法第6条の2)	1		1
	許可(法第7条)	1		1
	浄化槽清掃業(浄化槽法第35条)			1

2. ごみ排出量(立川市全体)

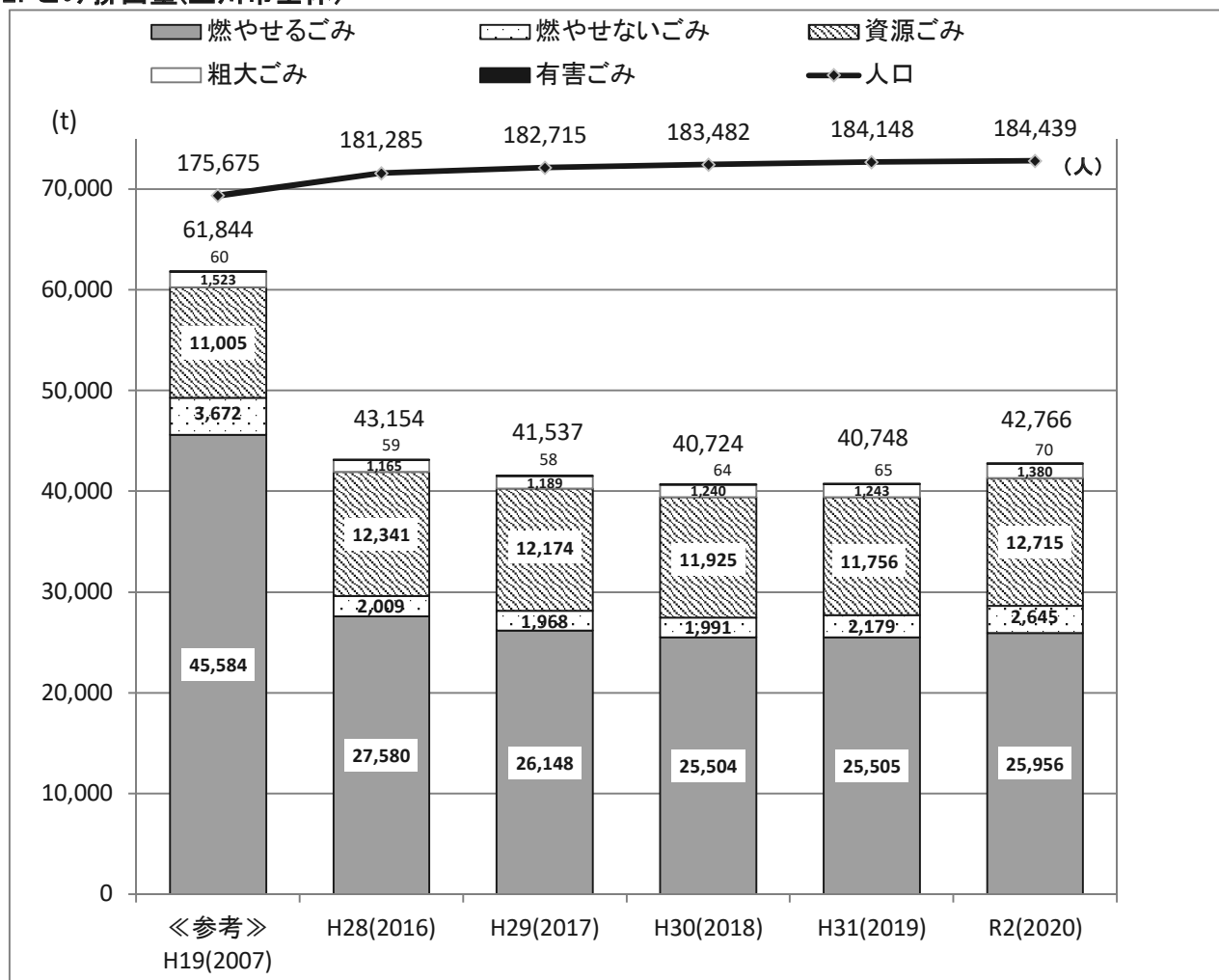

種別		年度	《参考》 H19(2007)	H28(2016)	H29(2017)	H30(2018)	H31(2019)	R2(2020)
人口(各年度10/1現在)	人		175,675	181,285	182,715	183,482	184,148	184,439
世帯(各年度10/1現在)	世帯		81,238	88,448	89,738	91,056	92,239	93,289
年間日数	日		366	365	365	365	366	365
家庭ごみ量	t		41,550	36,785	36,541	36,297	36,603	38,691
燃やせるごみ	t		29,006	21,558	21,515	21,439	21,726	22,255
燃やせないごみ	t		2,056	1,944	1,902	1,927	2,113	2,579
資源ごみ	t		9,578	12,189	12,004	11,742	11,567	12,526
粗大ごみ	t		850	1,035	1,062	1,125	1,132	1,261
有害ごみ	t		60	59	58	64	65	70
事業系ごみ量	t		20,294	6,369	4,996	4,427	4,145	4,075
燃やせるごみ	t		16,578	6,022	4,633	4,065	3,779	3,701
燃やせないごみ	t		1,616	65	66	64	66	66
資源ごみ	t		1,427	152	170	183	189	189
粗大ごみ	t		673	130	127	115	111	119
燃やせるごみ計	t		45,584	27,580	26,148	25,504	25,505	25,956
燃やせないごみ計	t		3,672	2,009	1,968	1,991	2,179	2,645
資源ごみ計	t		11,005	12,341	12,174	11,925	11,756	12,715
粗大ごみ計	t		1,523	1,165	1,189	1,240	1,243	1,380
有害ごみ計	t		60	59	58	64	65	70
ごみ排出量合計	t		61,844	43,154	41,537	40,724	40,748	42,766
集団回収	t		5,257	3,406	3,277	3,204	2,949	2,542
総ごみ量	t		67,101	46,560	44,814	43,928	43,697	45,308

3. ごみ量内訳

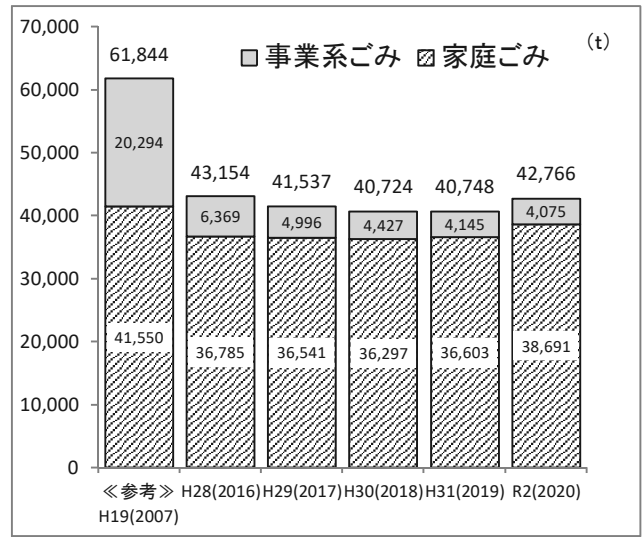
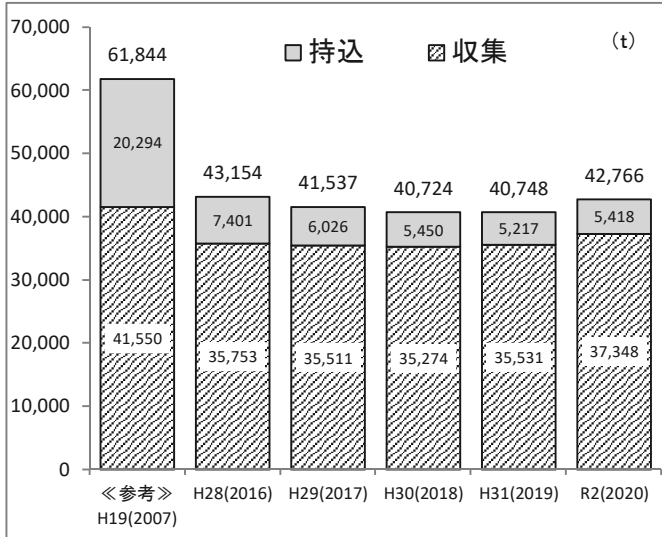

(単位:t)

年度		《参考》 H19(2007)	H28(2016)	H29(2017)	H30(2018)	H31(2019)	R2(2020)	
人口(各年度10/1現在)	人	175,675	181,285	182,715	183,482	184,148	184,439	
世帯(各年度10/1現在)	世帯	81,238	88,448	89,738	91,056	92,239	93,289	
年間日数	日	366	365	365	365	366	365	
家庭ごみ	収集	41,550	35,753	35,511	35,274	35,531	37,348	
	持込	0	1,032	1,030	1,023	1,072	1,343	
	計	41,550	36,785	36,541	36,297	36,603	38,691	
燃やせるごみ	収集	29,006	21,535	21,493	21,420	21,712	22,241	
	持込	0	23	22	19	14	14	
	小計	29,006	21,558	21,515	21,439	21,726	22,255	
燃やせないごみ	収集	2,056	1,534	1,510	1,515	1,639	1,947	
	持込	0	410	392	412	474	632	
	小計	2,056	1,944	1,902	1,927	2,113	2,579	
資源ごみ	収集	9,578	11,836	11,635	11,395	11,201	12,100	
	持込	0	353	369	347	366	426	
	小計	9,578	12,189	12,004	11,742	11,567	12,526	
粗大ごみ	収集	850	789	815	880	914	990	
	持込	0	246	247	245	218	271	
	小計	850	1,035	1,062	1,125	1,132	1,261	
有害ごみ	収集	60	59	58	64	65	70	
	持込	0	0	0	0	0	0	
	小計	60	59	58	64	65	70	
事業系ごみ	計	20,294	6,369	4,996	4,427	4,145	4,075	
燃やせるごみ	収集	16,578	6,022	4,633	4,065	3,779	3,701	
	持込	燃やせないごみ	1,616	65	66	64	66	66
		資源ごみ	1,427	152	170	183	189	189
		粗大ごみ	673	130	127	115	111	119
		燃やせるごみ計	16,578	6,045	4,655	4,084	3,793	3,715
燃やせないごみ計	収集	2,056	1,534	1,510	1,515	1,639	1,947	
	持込	1,616	475	458	476	540	698	
	計	3,672	2,009	1,968	1,991	2,179	2,645	
資源ごみ計	収集	9,578	11,836	11,635	11,395	11,201	12,100	
	持込	1,427	505	539	530	555	615	
	計	11,005	12,341	12,174	11,925	11,756	12,715	
粗大ごみ計	収集	850	789	815	880	914	990	
	持込	673	376	374	360	329	390	
	計	1,523	1,165	1,189	1,240	1,243	1,380	
有害ごみ計	収集	60	59	58	64	65	70	
	持込	0	0	0	0	0	0	
	計	60	59	58	64	65	70	
ごみ排出量合計	収集	41,550	35,753	35,511	35,274	35,531	37,348	
	持込	20,294	7,401	6,026	5,450	5,217	5,418	
	合計	61,844	43,154	41,537	40,724	40,748	42,766	
集団回収		5,257	3,406	3,277	3,204	2,949	2,542	
総ごみ量		67,101	46,560	44,814	43,928	43,697	45,308	

4. 単位当たりごみ排出量

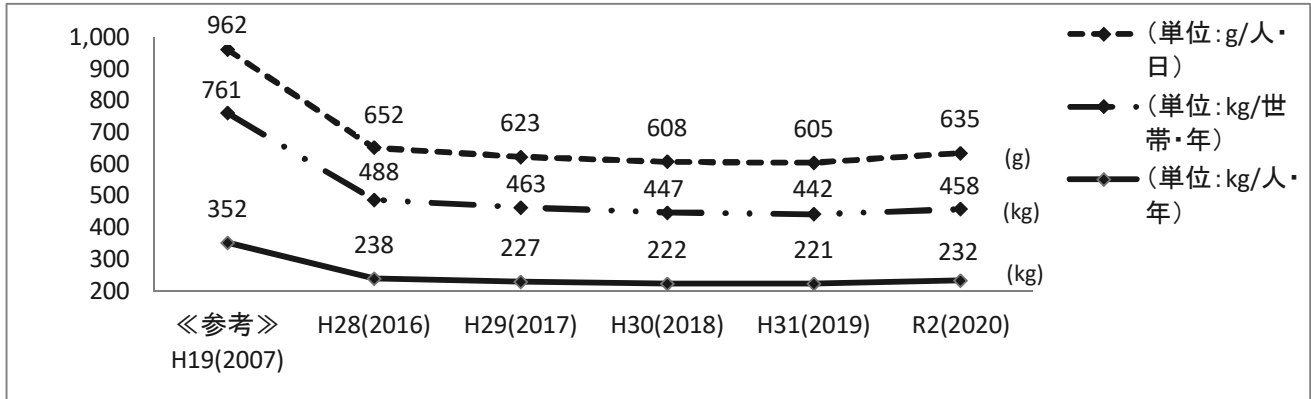

年度		《参考》 H19(2007)	H28(2016)	H29(2017)	H30(2018)	H31(2019)	R2(2020)
種別							
人口(各年度10/1現在)	人	175,675	181,285	182,715	183,482	184,148	184,439
世帯(各年度10/1現在)	世帯	81,238	88,448	89,738	91,056	92,239	93,289
年間日数	日	366	365	365	365	366	365

(1) 年間一人当たり

(単位: kg/人・年)

年度		《参考》 H19(2007)	H28(2016)	H29(2017)	H30(2018)	H31(2019)	R2(2020)
種別							
燃やせるごみ	kg	259	152	143	139	139	141
燃やせないごみ	kg	21	11	11	11	12	14
資源ごみ	kg	63	68	67	65	64	69
粗大ごみ	kg	9	6	7	7	7	7
有害ごみ	kg	0.3	0.3	0.3	0.3	0.4	0.4
ごみ排出量合計	kg	352	238	227	222	221	232
集団回収	kg	30	19	18	17	16	14
総ごみ量	kg	382	257	245	239	237	246

※四捨五入により計が合わない場合があります

(2) 年間一世帯あたり

(単位: kg/世帯・年)

年度		《参考》 H19(2007)	H28(2016)	H29(2017)	H30(2018)	H31(2019)	R2(2020)
種別							
燃やせるごみ	kg	561	312	291	280	277	278
燃やせないごみ	kg	45	23	22	22	24	28
資源ごみ	kg	135	140	136	131	127	136
粗大ごみ	kg	19	13	13	14	13	15
有害ごみ	kg	0.7	0.7	0.6	0.7	0.7	0.8
ごみ排出量合計	kg	761	488	463	447	442	458
集団回収	kg	65	39	37	35	32	27
総ごみ量	kg	826	526	499	482	474	486

※四捨五入により計が合わない場合があります

(3) 一人1日当たり

(単位: g/人・日)

年度		《参考》 H19(2007)	H28(2016)	H29(2017)	H30(2018)	H31(2019)	R2(2020)
種別							
燃やせるごみ	g	709	417	392	381	378	386
燃やせないごみ	g	57	30	30	30	32	39
資源ごみ	g	171	187	183	178	174	189
粗大ごみ	g	24	18	18	19	18	20
有害ごみ	g	0.9	0.9	0.9	1.0	1.0	1.0
ごみ排出量合計	g	962	652	623	608	605	635
集団回収	g	82	51	49	48	44	38
総ごみ量	g	1,044	704	672	656	648	673

※四捨五入により計が合わない場合があります

5. ごみ処分量(立川市全体)

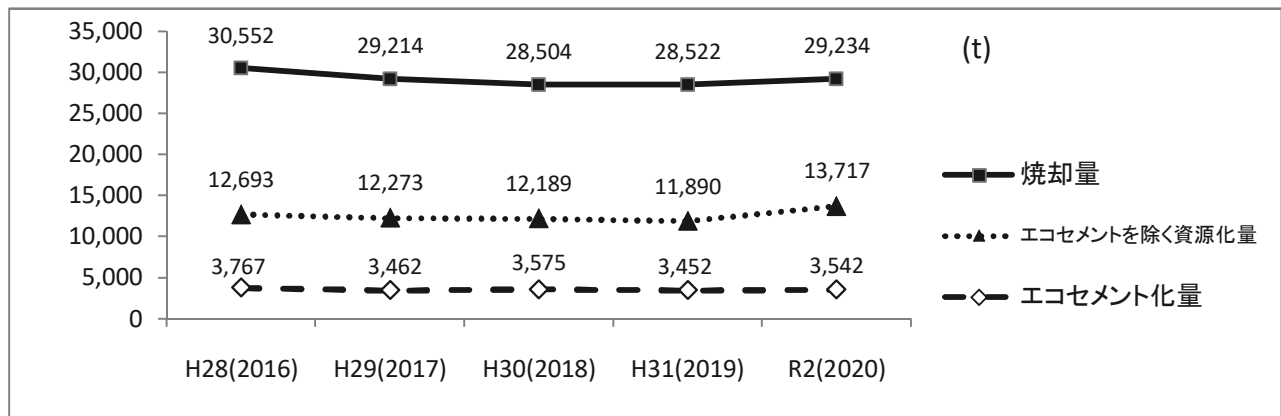

種別	年度					
	H28(2016)	H29(2017)	H30(2018)	H31(2019)	R2(2020)	
焼却量	t	30,552	29,214	28,504	28,522	29,234
埋立量	t	0	0	0	0	0
エコセメントを除く資源化量	t	12,693	12,273	12,189	11,890	13,717
その他	t	-91	50	31	336	-185
ごみ処分量計	t	43,154	41,537	40,724	40,748	42,766
エコセメント化量	t	3,767	3,462	3,575	3,452	3,542

6. 総資源化率等

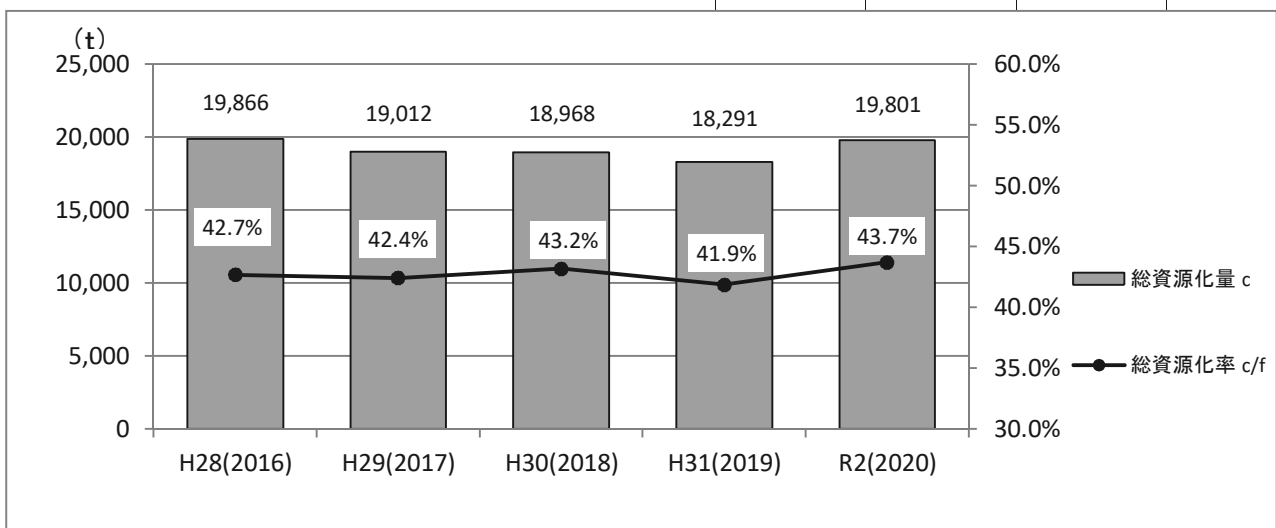

(1)資源化量

(単位:t)

種別	年度	H28(2016)	H29(2017)	H30(2018)	H31(2019)	R2(2020)
集団回収分を除く総資源化量 a		16,460	15,735	15,764	15,342	17,259
エコセメント化量		3,767	3,462	3,575	3,452	3,542
エコセメントを除く資源化量 b		12,693	12,273	12,189	11,890	13,717
集団回収量		3,406	3,277	3,204	2,949	2,542
総資源化量 c		19,866	19,012	18,968	18,291	19,801

(2)ごみ量

(単位:t)

種別	年度	H28(2016)	H29(2017)	H30(2018)	H31(2019)	R2(2020)
集団回収分を除くごみ総量 d		43,154	41,537	40,724	40,748	42,766
燃やせるごみ量(粗大ごみ分含む)		27,910	26,482	25,822	25,796	26,306
燃やせるごみ以外のごみ量 e		15,244	15,055	14,902	14,952	16,460
総合リサイクルセンターへの搬入量		9,229	9,151	9,135	9,327	10,287
外部処理施設への資源物搬入量		6,015	5,904	5,767	5,625	6,173
集団回収量		3,406	3,277	3,204	2,949	2,542
総ごみ量 f		46,560	44,814	43,928	43,697	45,308

(3)資源化率

エコセメントを除く資源化率 b/d	29.4%	29.5%	29.9%	29.2%	32.1%
集団回収を除く資源化率 a/d	38.1%	37.9%	38.7%	37.7%	40.4%
燃やせるごみ以外からの資源化率 b/e	83.3%	81.5%	81.8%	79.5%	83.3%
総資源化率 c/f	42.7%	42.4%	43.2%	41.9%	43.7%

7. ごみ処理フロー

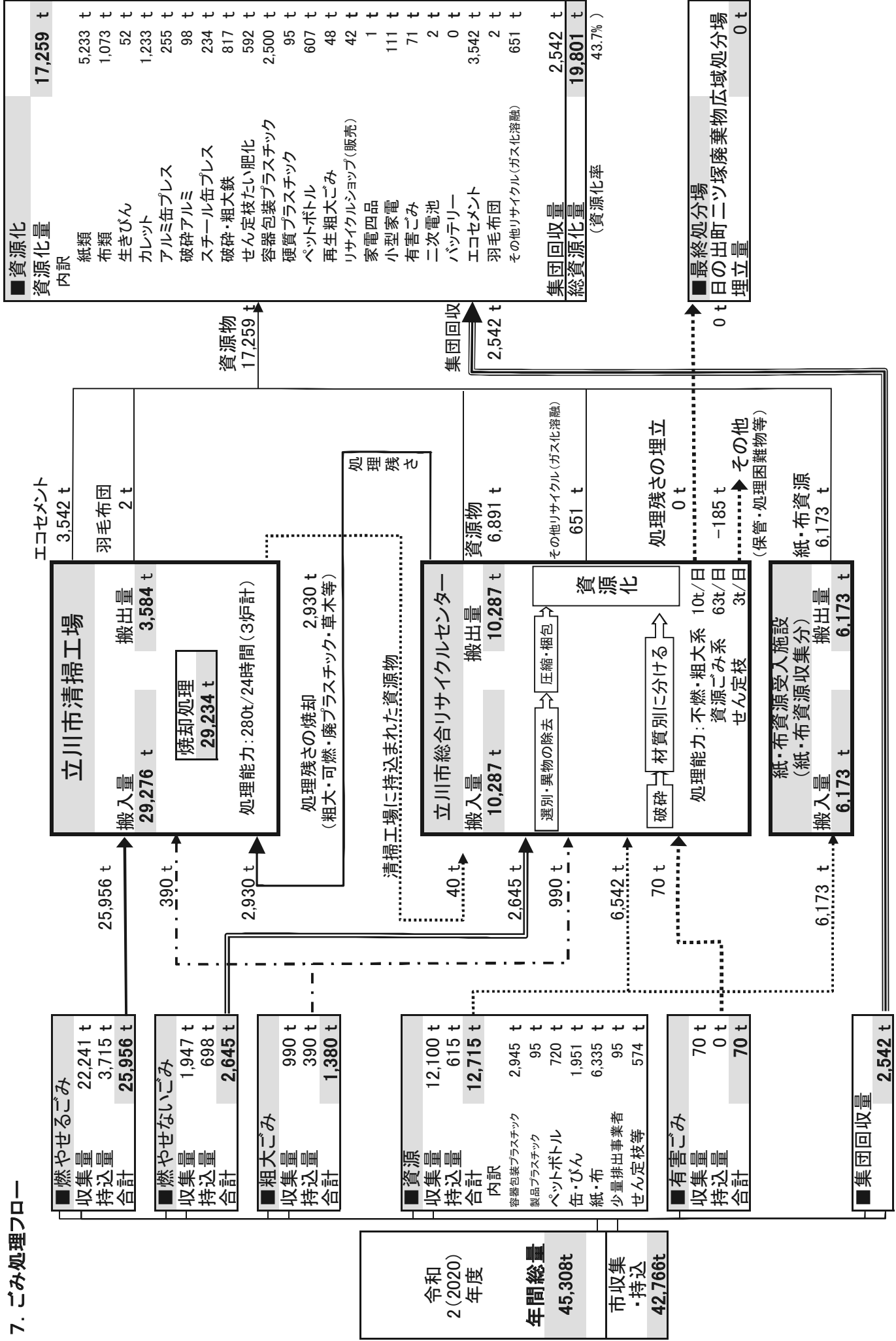

8. 資源化率内訳

単位:t

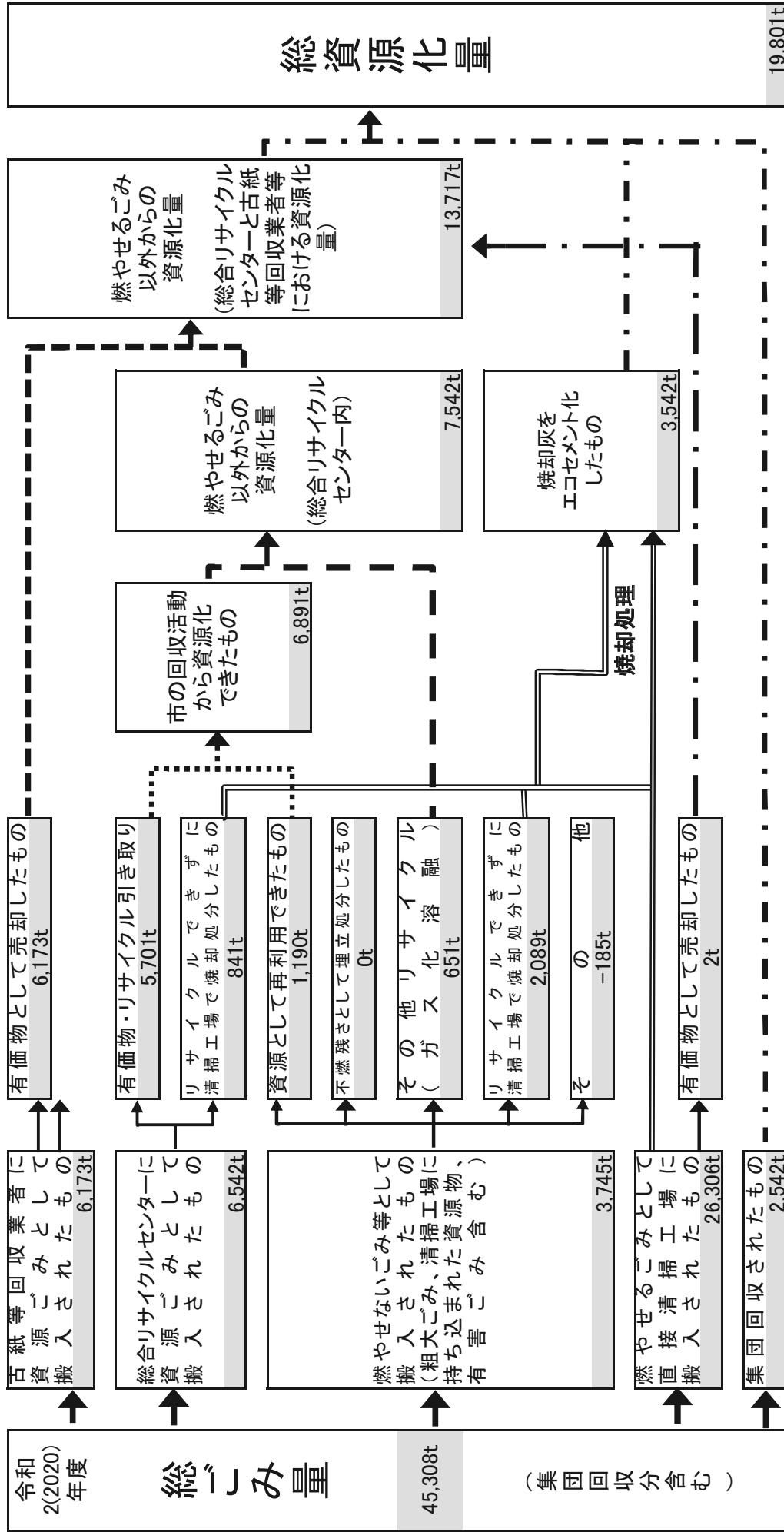

燃やせるごみ以外からの資源化率 (総合リサイクルセンターと古紙等回収業者における資源化率)	16,460t	÷	19,801t	=	83.3%
燃やせるごみ以外からの資源化率 (総合リサイクルセンター内資源化率)	10,287t	÷	13,717t	=	73.3%

総資源化率	45,308t	÷	19,801t	=	43.7%	
(総ごみ量)						
※ 内訳	総合リサイクルセンターへの年間搬入量	10,287t	外部処理施設への資源物搬入量	6,173t	合計	16,460t

9. 処理経費

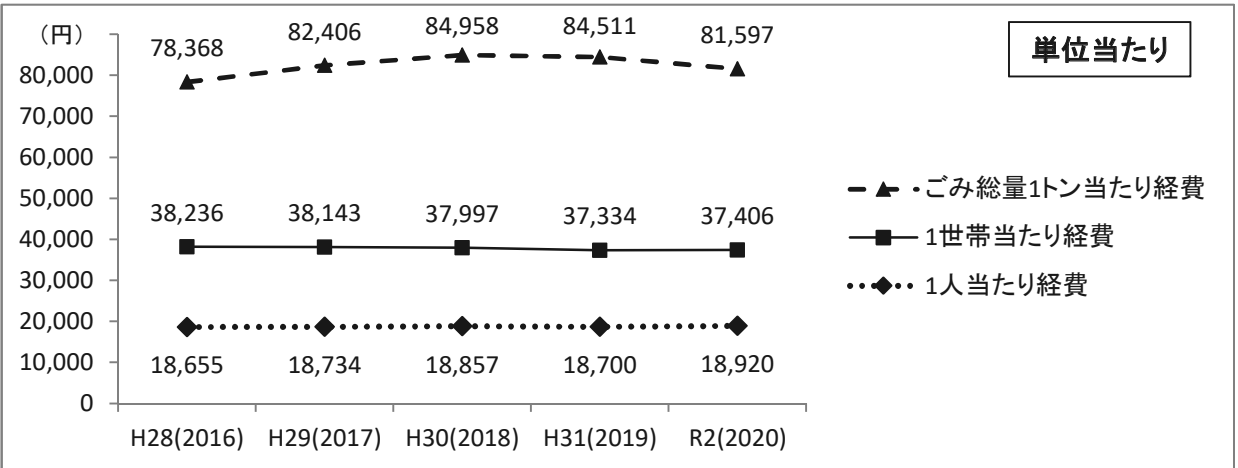
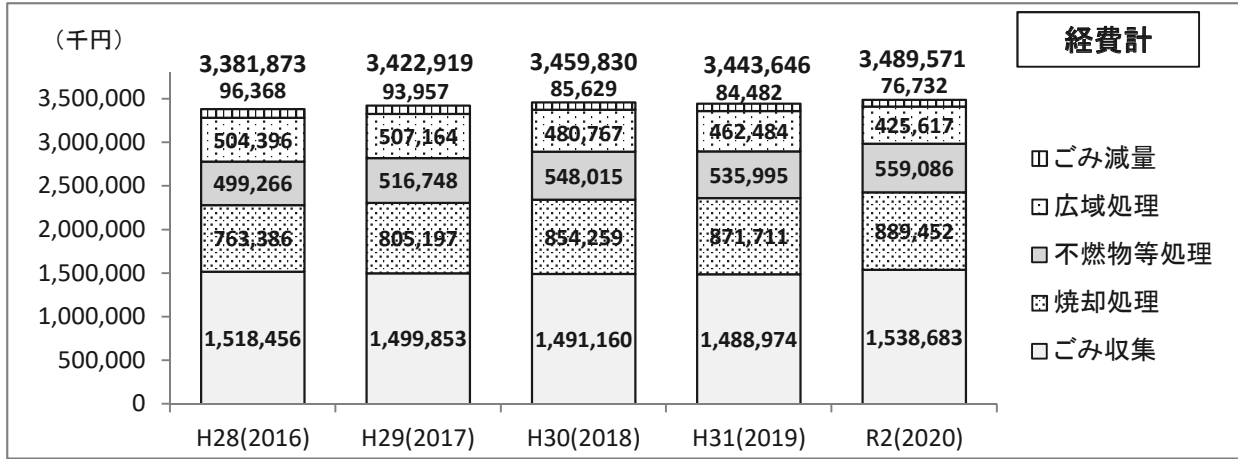

区分		年度					
		H28(2016)	H29(2017)	H30(2018)	H31(2019)	R2(2020)	
人口(翌年度10/1)		(人)	181,285	182,715	183,482	184,148	184,439
世帯(翌年度10/1)		(世帯)	88,448	89,738	91,056	92,239	93,289
ごみ総量		(t)	43,154	41,537	40,724	40,748	42,766
処理経費合計		(千円)	3,381,873	3,422,919	3,459,830	3,443,646	3,489,571
内訳 (金額)	ごみ収集	(千円)	1,518,456	1,499,853	1,491,160	1,488,974	1,538,683
	焼却処理	(千円)	763,386	805,197	854,259	871,711	889,452
	不燃物等処理	(千円)	499,266	516,748	548,015	535,995	559,086
	広域処理	(千円)	504,396	507,164	480,767	462,484	425,617
	ごみ減量	(千円)	96,368	93,957	85,629	84,482	76,732
内訳 (割合)	ごみ収集	%	44.9%	43.8%	43.1%	43.2%	44.1%
	焼却処理	%	22.6%	23.5%	24.7%	25.3%	25.5%
	不燃物等処理	%	14.8%	15.1%	15.8%	15.6%	16.0%
	広域処理	%	14.9%	14.8%	13.9%	13.4%	12.2%
	ごみ減量	%	2.8%	2.7%	2.5%	2.5%	2.2%
1人当たり経費		(円)	18,655	18,734	18,857	18,700	18,920
内訳	ごみ収集	(円)	8,376	8,209	8,127	8,086	8,343
	焼却処理	(円)	4,211	4,407	4,656	4,734	4,822
	不燃物等処理	(円)	2,754	2,828	2,987	2,911	3,031
	広域処理	(円)	2,782	2,776	2,620	2,511	2,308
	ごみ減量	(円)	532	514	467	459	416
1世帯当たり経費		(円)	38,236	38,143	37,997	37,334	37,406
内訳	ごみ収集	(円)	17,168	16,714	16,376	16,143	16,494
	焼却処理	(円)	8,631	8,973	9,382	9,451	9,534
	不燃物等処理	(円)	5,645	5,758	6,018	5,811	5,993
	広域処理	(円)	5,703	5,652	5,280	5,014	4,562
	ごみ減量	(円)	1,090	1,047	940	916	823
ごみ総量1トン当たり経費		(円)	78,368	82,406	84,958	84,511	81,597

※四捨五入により計が合わない場合があります

※処理経費の金額は P30 IV事業原価計算書より

10. 月別収集・持込量内訳

(1) 清掃工場

令和2年度

(単位:t)

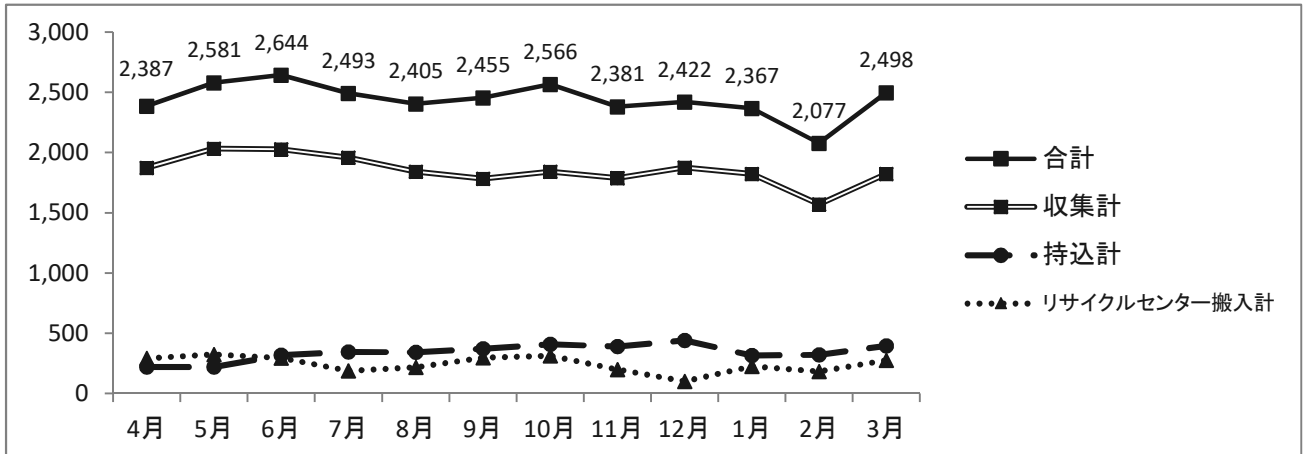

区分	月	4月	5月	6月	7月	8月	9月	10月	11月	12月	1月	2月	3月	計
可燃	計	2,263	2,427	2,487	2,357	2,291	2,339	2,424	2,266	2,315	2,272	1,970	2,374	27,785
	収集	1,873	2,032	2,028	1,958	1,842	1,783	1,841	1,790	1,877	1,822	1,571	1,824	22,241
	持込	190	190	282	313	305	342	375	357	410	297	289	365	3,715
	リサイクルセンターより	200	205	177	86	144	214	208	119	28	153	110	185	1,829
粗大	計	124	154	157	136	114	116	142	115	107	95	107	124	1,491
	収集	0	0	0	0	0	0	0	0	0	0	0	0	0
	持込	31	33	37	33	39	30	35	34	32	21	33	32	390
	リサイクルセンターより	93	121	120	103	75	86	107	81	75	74	74	92	1,101
収集	1,873	2,032	2,028	1,958	1,842	1,783	1,841	1,790	1,877	1,822	1,571	1,824	22,241	
持込	221	223	319	346	344	372	410	391	442	318	322	397	4,105	
リサイクルセンター搬入計	293	326	297	189	219	300	315	200	103	227	184	277	2,930	
合計	2,387	2,581	2,644	2,493	2,405	2,455	2,566	2,381	2,422	2,367	2,077	2,498	29,276	

平成31年度

(単位:t)

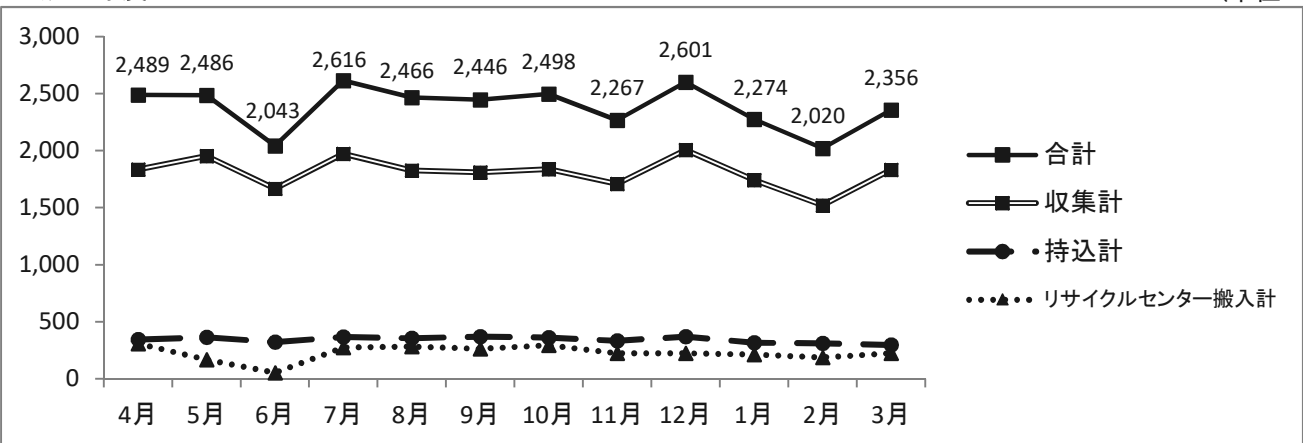

区分	月	4月	5月	6月	7月	8月	9月	10月	11月	12月	1月	2月	3月	計
可燃	計	2,394	2,387	1,968	2,519	2,363	2,364	2,408	2,190	2,507	2,203	1,942	2,260	27,505
	収集	1,834	1,954	1,666	1,972	1,826	1,811	1,839	1,710	2,005	1,743	1,520	1,832	21,712
	持込	313	328	301	344	330	345	337	306	344	292	283	270	3,793
	リサイクルセンターより	247	105	1	203	207	208	232	174	158	168	139	158	2,000
粗大	計	95	99	75	97	103	82	90	77	94	71	78	96	1,057
	収集	0	0	0	0	0	0	0	0	0	0	0	0	0
	持込	32	36	21	25	27	26	26	27	26	25	30	28	329
	リサイクルセンターより	63	63	54	72	76	56	64	50	68	46	48	68	728
収集	1,834	1,954	1,666	1,972	1,826	1,811	1,839	1,710	2,005	1,743	1,520	1,832	21,712	
持込	345	364	322	369	357	371	363	333	370	317	313	298	4,122	
リサイクルセンター搬入計	310	168	55	275	283	264	296	224	226	214	187	226	2,728	
合計	2,489	2,486	2,043	2,616	2,466	2,446	2,498	2,267	2,601	2,274	2,020	2,356	28,562	

(2)総合リサイクルセンター
令和2年度

(単位:t)

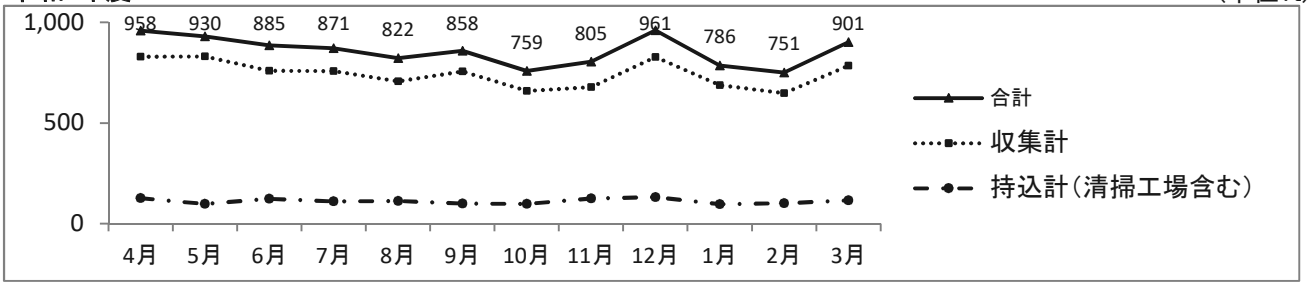

区分	月	4月	5月	6月	7月	8月	9月	10月	11月	12月	1月	2月	3月	計
不燃	計	288	271	209	210	211	212	176	193	276	189	182	228	2,645
	収集・家庭系	222	219	145	155	141	162	125	136	208	135	131	168	1,947
	持込・家庭系	61	47	59	49	64	45	45	51	61	49	47	54	632
	持込(指定袋)・事業系	5	5	5	6	6	5	6	6	7	5	4	6	66
資源	計	579	574	576	563	525	550	502	517	580	520	485	571	6,542
	収集(缶)・家庭系	40	54	39	49	38	37	45	33	36	45	35	35	486
	収集(びん)・家庭系	147	124	106	131	111	129	98	101	150	126	110	132	1,465
	収集(プラ)・家庭系	255	259	296	237	256	256	221	243	260	239	229	289	3,040
	収集(ペット)・家庭系	58	67	60	76	68	63	69	50	49	60	50	50	720
	持込(紙布等)・家庭系	21	16	15	13	16	10	12	14	11	10	10	14	162
	持込(指定袋)・事業系	8	7	8	11	5	10	5	7	9	7	7	11	95
	収集(剪定枝)・家庭系	20	26	19	17	11	19	23	24	23	9	12	13	216
	持込(剪定枝)・家庭系	25	17	25	20	12	17	23	35	30	16	24	20	264
	持込(剪定枝等)・事業系	5	4	8	9	8	9	6	10	12	8	8	7	94
粗大収集	82	74	90	90	78	85	73	88	94	67	77	92	990	
有害収集	6	8	5	4	5	6	6	4	8	7	5	6	70	
収集計	830	831	760	759	708	757	660	679	828	688	649	785	8,934	
持込計	125	96	120	108	111	96	97	123	130	95	100	112	1,313	
資源・清掃工場より	3	3	5	4	3	5	2	3	3	3	2	4	40	
合計	958	930	885	871	822	858	759	805	961	786	751	901	10,287	

平成31年度

(単位:t)

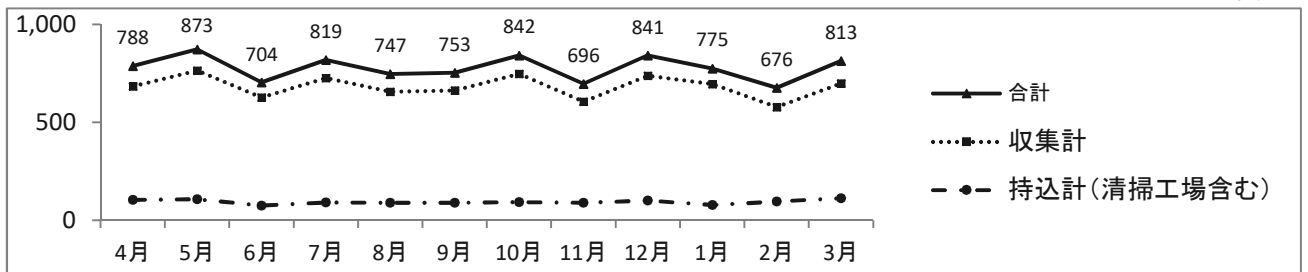

区分	月	4月	5月	6月	7月	8月	9月	10月	11月	12月	1月	2月	3月	計
不燃	計	177	234	149	176	170	171	204	162	193	193	159	191	2,179
	収集・家庭系	129	178	116	138	119	129	163	123	146	155	111	132	1,639
	持込・家庭系	43	51	27	33	46	37	37	33	40	33	41	53	474
	持込(指定袋)・事業系	5	5	6	5	5	5	4	6	7	5	7	6	66
資源	計	521	552	472	559	491	499	544	458	541	511	446	537	6,131
	収集(缶)・家庭系	33	42	35	33	45	35	46	32	34	39	31	33	438
	収集(びん)・家庭系	98	129	98	124	100	98	118	93	111	142	100	106	1,317
	収集(プラ)・家庭系	278	240	227	279	220	243	250	212	280	227	212	288	2,956
	収集(ペット)・家庭系	47	65	52	54	80	58	60	53	45	54	47	49	664
	持込(紙布等)・家庭系	14	18	7	9	10	9	9	8	10	8	13	20	135
	持込(指定袋)・事業系	7	10	5	11	5	8	11	5	8	11	6	8	95
	収集(剪定枝)・家庭系	14	25	19	19	11	19	21	21	19	12	11	10	201
	持込(剪定枝)・家庭系	26	15	21	21	12	18	18	24	27	12	18	19	231
	持込(剪定枝等)・事業系	4	8	8	9	8	11	11	10	7	6	8	4	94
粗大収集	80	80	76	75	78	77	84	68	96	62	61	77	914	
有害収集	5	6	5	5	4	4	7	4	8	6	6	5	65	
収集計	684	765	628	727	657	663	749	606	739	697	579	700	8,194	
持込計	99	107	74	88	86	88	90	86	99	75	93	110	1,095	
資源・清掃工場より	5	1	2	4	4	2	3	4	3	3	4	3	38	
合計	788	873	704	819	747	753	842	696	841	775	676	813	9,327	

(3)民間施設(紙・布 直接搬入)

令和2年度

(単位:t)

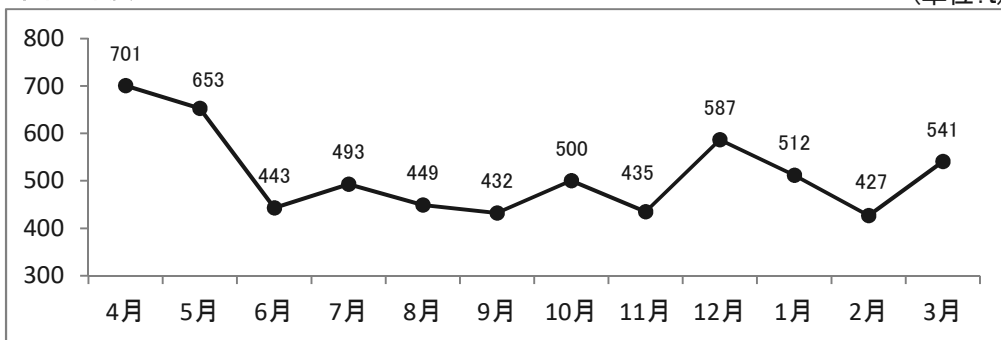

収集・家庭系

区分	4月	5月	6月	7月	8月	9月	10月	11月	12月	1月	2月	3月	計
新聞・折込チラシ	59	36	28	44	47	34	49	45	51	48	37	45	523
雑誌・本・雑がみ・紙パック	385	304	222	231	205	233	198	193	315	224	212	308	3,030
段ボール	126	171	121	149	127	113	148	115	138	160	115	118	1,601
古布	131	142	72	69	70	52	105	82	83	80	63	70	1,019
計	701	653	443	493	449	432	500	435	587	512	427	541	6,173

平成31年度

(単位:t)

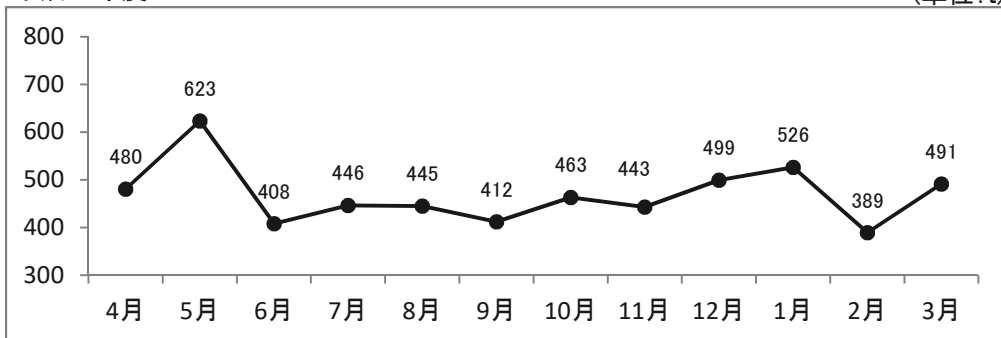

収集・家庭系

区分	4月	5月	6月	7月	8月	9月	10月	11月	12月	1月	2月	3月	計
新聞・折込チラシ	48	58	43	43	52	45	36	53	57	48	42	42	567
雑誌・本・雑がみ・紙パック	262	308	210	257	205	214	253	202	251	279	210	283	2,934
段ボール	97	124	88	95	119	101	110	94	117	128	88	97	1,258
古布	73	133	67	51	69	52	64	94	74	71	49	69	866
計	480	623	408	446	445	412	463	443	499	526	389	491	5,625

※搬出量・処理量も同じ

11. 月別処理量内訳

(1) 清掃工場

令和2年度

(単位:t)

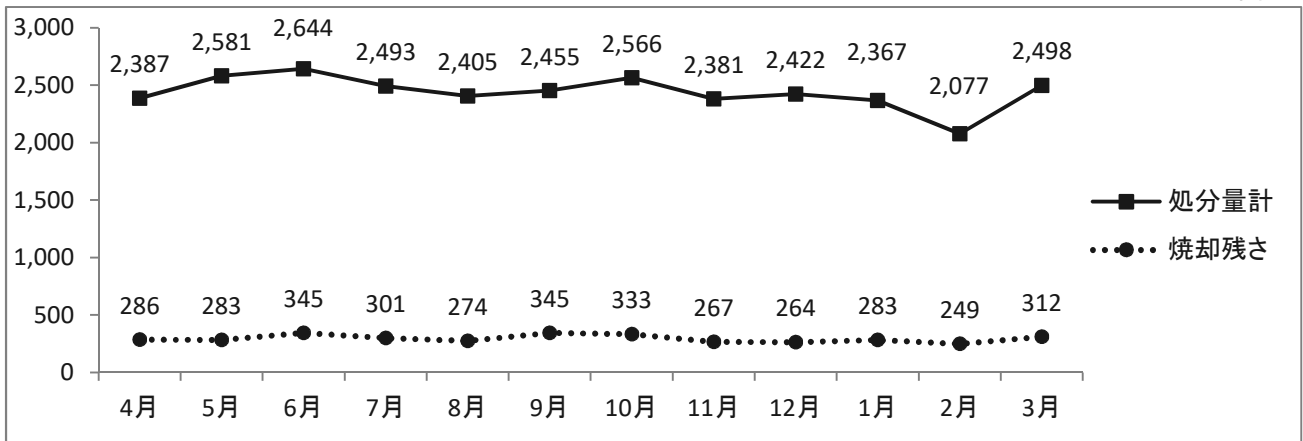

区分	月	4月	5月	6月	7月	8月	9月	10月	11月	12月	1月	2月	3月	年計
焼却	2,384	2,577	2,639	2,488	2,402	2,450	2,564	2,378	2,419	2,364	2,075	2,494	29,234	
資源化(リサイクルセンターへ)	3	3	5	4	3	5	2	3	3	3	2	4	40	
有価物売却	0	1	0	1	0	0	0	0	0	0	0	0	2	
処分量計	2,387	2,581	2,644	2,493	2,405	2,455	2,566	2,381	2,422	2,367	2,077	2,498	29,276	
焼却残さ	286	283	345	301	274	345	333	267	264	283	249	312	3,542	

平成31年度

(単位:t)

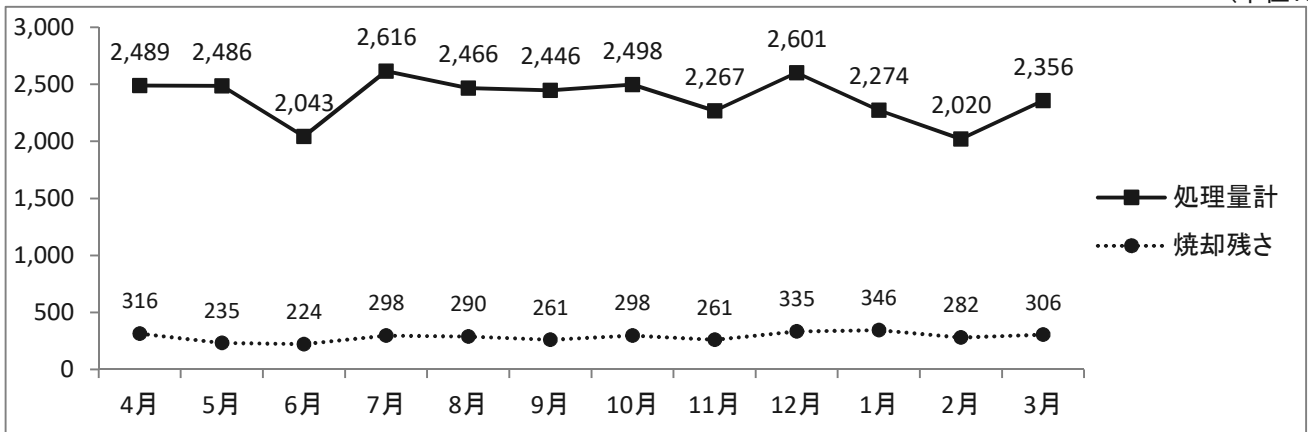

区分	月	4月	5月	6月	7月	8月	9月	10月	11月	12月	1月	2月	3月	計
焼却	2,484	2,484	2,041	2,611	2,462	2,444	2,495	2,263	2,598	2,271	2,016	2,353	28,522	
資源化(リサイクルセンターへ)	5	1	2	4	4	2	3	4	3	3	4	3	38	
有価物売却	0	1	0	1	0	0	0	0	0	0	0	0	2	
処理量計	2,489	2,486	2,043	2,616	2,466	2,446	2,498	2,267	2,601	2,274	2,020	2,356	28,562	
焼却残さ	316	235	224	298	290	261	298	261	335	346	282	306	3,452	

(2)総合リサイクルセンター
令和2年度

(単位:t)

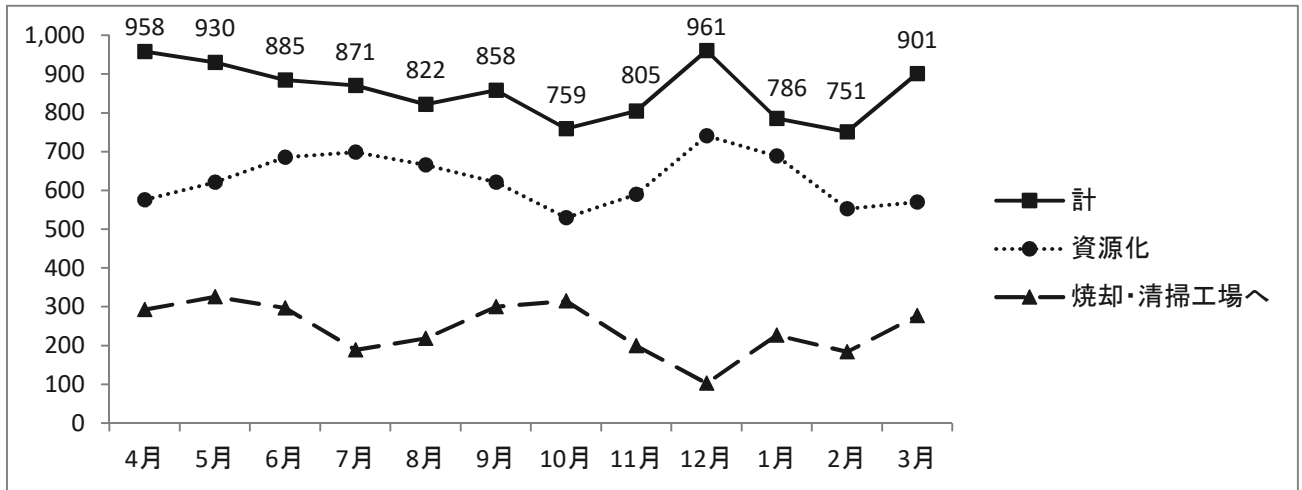

区分	月	4月	5月	6月	7月	8月	9月	10月	11月	12月	1月	2月	3月	計
資 源 化	資源化	576	621	686	699	666	621	530	590	741	689	553	570	7,542
	分別収集	481	523	510	426	460	487	444	478	444	513	468	467	5,701
	収集後選別	95	98	103	98	89	86	86	95	101	93	81	94	1,119
	その他リサイクル(ガス化溶解)	0	0	61	171	104	48	0	0	196	71	0	0	651
	有害ごみ	0	0	12	4	13	0	0	17	0	12	4	9	71
焼却・清掃工場へ	293	326	297	189	219	300	315	200	103	227	184	277	2,930	
埋立	0	0	0	0	0	0	0	0	0	0	0	0	0	
その他(保管等)	89	△17	△98	△17	△63	△63	△86	15	117	△130	14	54	△185	
計		958	930	885	871	822	858	759	805	961	786	751	901	10,287

平成31年度

(単位:t)

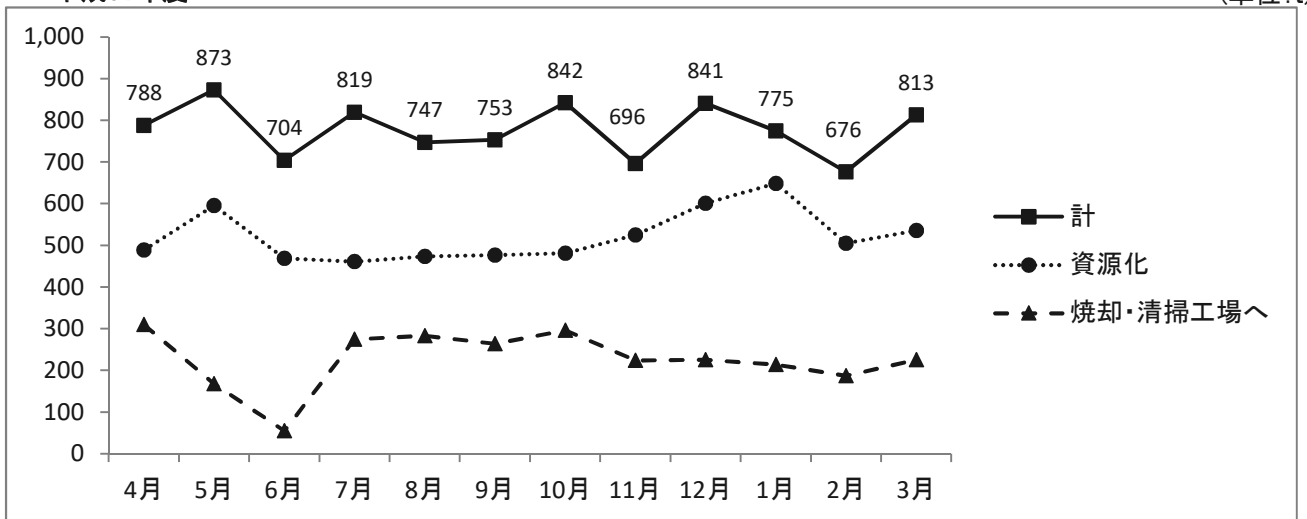

区分	月	4月	5月	6月	7月	8月	9月	10月	11月	12月	1月	2月	3月	計
資 源 化	資源化	489	596	469	461	474	477	481	525	601	649	505	536	6,263
	分別収集	414	380	272	374	399	398	395	450	491	569	439	423	5,004
	収集後選別	75	91	73	69	75	79	74	75	93	80	66	96	946
	その他リサイクル(ガス化溶解)	0	125	124	0	0	0	0	0	0	0	0	0	249
	有害ごみ	0	0	0	18	0	0	12	0	17	0	0	17	64
焼却・清掃工場へ	310	168	55	275	283	264	296	224	226	214	187	226	2,728	
埋立	0	0	0	0	0	0	0	0	0	0	0	0	0	
その他(保管等)	△11	109	180	83	△10	12	65	△53	14	△88	△16	51	336	
計		788	873	704	819	747	753	842	696	841	775	676	813	9,327

12. 有価物売却・処理

(1) 金属・ガラス類等

種別	売却量(単位:t)					売却額(単位:千円)				
	H28(2016)	H29(2017)	H30(2018)	H31(2019)	R2(2020)	H28(2016)	H29(2017)	H30(2018)	H31(2019)	R2(2020)
アルミ缶プレス	209	214	217	222	255	26,258	32,264	32,115	27,676	30,377
破碎アルミ	89	83	78	78	98	11,385	12,362	9,322	7,122	10,368
鉄缶プレス	222	220	216	213	234	2,178	3,067	2,464	1,842	3,165
破碎鉄	253	247	259	310	326	1,751	3,430	2,986	2,685	1,560
その他金属	442	401	421	406	491	3,788	5,565	4,769	3,460	2,384
自転車	26	27	28	25	32	706	710	590	569	778
自動車用バッテリー	1	0	1	1	1	1	0	1	1	1
生きびん	94	91	88	51	52	267	247	238	133	150
リユース品	12	32	15	11	16	24	70	49	60	200
メダル用携帯電話	0	0	1	0	0	-	288	574	-	-
メダル用小型家電	0	1	1	0	0	-	22	1	-	-
小型電子機器	0	0	0	2	3	-	-	-	254	200
合計	1,348	1,316	1,325	1,319	1,508	46,358	58,025	53,109	43,802	49,183

(2) 紙・布類

種別	売却量(単位:t)					売却額(単位:千円)				
	H28(2016)	H29(2017)	H30(2018)	H31(2019)	R2(2020)	H28(2016)	H29(2017)	H30(2018)	H31(2019)	R2(2020)
新聞類	905	828	705	570	526	3,230	3,043	2,508	2,291	263
雑誌類	3,199	3,122	3,078	2,989	3,083	3,676	7,068	6,156	7,499	1,520
ダンボール類	1,213	1,256	1,238	1,279	1,623	3,789	4,057	3,794	1,993	811
古布類	828	825	858	911	1,073	1,012	1,074	1,208	1,137	1,106
牛乳パック	1	1	1	1	1	2	2	1	2	1
計	6,146	6,032	5,880	5,750	6,306	11,709	15,244	13,667	12,922	3,701

(3) プラスチック類

種別	売却量(単位:t)					売却額(単位:千円)				
	H28(2016)	H29(2017)	H30(2018)	H31(2019)	R2(2020)	H28(2016)	H29(2017)	H30(2018)	H31(2019)	R2(2020)
硬質プラ	116	101	88	82	95	232	202	88	82	47
ペットボトル	31	23	73	16	19	809	595	51	16	10
プラスチック(容器包装)	2,204	2,063	2,040	2,017	2,500	-	-	-	-	-
ペットボトル(容器包装)	490	492	475	561	588	-	-	-	-	-
計	2,841	2,679	2,676	2,676	3,202	1,041	797	139	98	57

(4) せん定枝堆肥

種別	搬出量(単位:t)					売却額(単位:千円)				
	H28(2016)	H29(2017)	H30(2018)	H31(2019)	R2(2020)	H28(2016)	H29(2017)	H30(2018)	H31(2019)	R2(2020)
せん定枝たい肥	535	539	549	577	592	-	-	-	-	-
上記のうち売却量	29	12	0	12	32	58	25	0	23	64

(5) リサイクルショップ西砂(再生粗大ごみ等販売:(公社)立川市シルバー人材センター運営)

① 内訳

数量	自転車	ベッド	ソファ	机	椅子	テーブル	家具 (たんす等)	雑貨	衣料	REE工房	合計	配送料	防犯登録
販売数量	133	28	27	1	455	125	576	7,244	6,642	279	15,510	41	0
重量(kg)	2,660	1,120	540	30	3,185	3,125	20,160	10,868	3,324	57	45,069		
販売額(千円)	918	231	106	2	789	417	2,284	2,334	1,532	91	8,704	108	0

② 推移

年度	販売数量(点)	重量(kg)	販売額(千円)	配送料(千円)
平成28(2016)	21,944	63,503	12,827	250
平成29(2017)	18,092	55,276	11,150	184
平成30(2018)	16,723	52,550	10,399	135
平成31(2019)	13,786	42,739	8,550	96
令和2(2020)	15,510	45,069	8,704	108

13. 粗大ごみ収集処理

		4月	5月	6月	7月	8月	9月	10月	11月	12月	1月	2月	3月	計
平成30 (2018)	件	1,401	1,501	1,294	1,411	1,442	1,189	1,643	1,566	1,641	1,328	1,117	1,300	16,833
	t	75	78	64	75	80	62	84	81	82	63	62	74	880
平成31 (2019)	件	1,423	1,471	1,518	1,430	1,487	1,362	1,649	1,379	1,998	1,168	1,104	1,432	17,421
	t	80	80	76	75	78	77	84	68	96	62	61	77	914
令和2 (2020)	件	1,435	1,363	1,812	1,762	1,512	1,698	1,490	1,831	2,045	1,495	1,588	1,885	19,916
	t	82	74	90	90	78	85	73	88	94	67	77	92	990

14. 粗大ごみ収集減免申請件数

(単位:件)

年度	区分	生活保護	身体障害	精神障害	知的障害	中国残留 邦人	罹災者等	計
平成30(2018)		418	102	4	12	7	5	548
平成31(2019)		479	108	3	7	4	28	629
令和2(2020)		486	124	4	12	4	2	632

15. 不法投棄処理件数

(単位:件)

年度	4月	5月	6月	7月	8月	9月	10月	11月	12月	1月	2月	3月	計
平成30(2018)	60	44	35	30	47	41	35	29	15	16	26	32	410
平成31(2019)	30	27	22	22	29	19	0	1	17	26	20	26	239
令和2(2020)	32	31	6	26	20	18	17	7	11	16	5	32	221

16. 持込ごみ減免申請件数

(単位:件)

年度	区分	生活保護	障害者	不法投棄	祭礼・行事	周辺清掃	罹災者	その他	件数計	重量(kg)		
										清掃工場	総合 リサイクル センター	計
平成30(2018)		103	9	14	25	3	3	1	158	64,120	33,630	97,750
平成31(2019)		76	13	11	24	1	2	1	128	51,580	25,360	76,940
令和2(2020)		81	23	18	3	1	0	5	131	50,540	27,880	78,420

17. 家庭ごみ指定収集袋取扱店(業態別)

※各年度3月1日現在

(単位:店)

年度	区分	所在	コンビニ エンスストア	スーパー マーケット	ドラッグ ストア	米店・ 酒店	その他 小売業	その他	計
平成30(2018)	市内		100	26	21	23	16	29	215
	市外		8	25	12	0	0	0	45
平成31(2019)	市内		98	26	22	23	17	28	214
	市外		7	24	12	0	0	0	43
令和2(2020)	市内		97	25	22	22	18	30	214
	市外		7	24	12	0	0	0	43

18. 家庭ごみ指定収集袋取扱店(町別)

※各年度3月1日現在

(単位:店)

年度	町	富士見	柴崎	錦	曙	高松	羽衣	砂川	栄	若葉	幸	柏	上砂	一番	西砂	緑	泉	市外	計
平成30(2018)		24	24	20	25	10	12	12	16	15	15	9	10	7	8	3	5	45	260
平成31(2019)		24	26	19	25	10	13	13	16	13	14	8	10	7	9	3	4	43	257
令和2(2020)		24	26	19	26	11	13	14	16	12	14	8	10	5	9	3	4	43	257

19. 家庭ごみ指定収集袋納品状況

(単位:枚)

年度	種類	燃やせるごみ				燃やせないごみ				計
		特小・5ℓ	小・10ℓ	中・20ℓ	大・40ℓ	特小・5ℓ	小・10ℓ	中・20ℓ	大・40ℓ	
平成30(2018)		1,286,900	2,876,900	2,565,760	1,104,670	150,500	183,060	205,600	181,390	8,554,780
平成31(2019)		1,325,500	2,927,270	2,626,660	1,153,770	157,000	165,000	209,500	182,750	8,747,450
令和2(2020)		1,319,940	2,890,260	2,662,780	1,223,000	165,300	191,100	241,380	204,080	8,897,840

20. 家庭ごみ指定収集袋製造管理配送受託会社

事業者名	主たる事務所	電話	FAX
三幸商事(株)立川営業所	190-0022 立川市錦町3-6-25	042-529-4447	042-526-1080

21. 家庭ごみ指定収集袋納入金収納システム製造会社

事業者名	主たる事務所	電話	FAX
青梅商工会議所	198-8585 青梅市上町373-1	0428-23-0111	0428-24-8788

22. 家庭ごみ指定収集袋規格

種類	燃やせるごみ 燃やせないごみ
材質	高密度ポリエチレン
厚さ	0.03mm
形状	U型袋(ガゼット、ベロ付き)
容量及び寸法	特小袋…5ℓ(180mm×420mm)
	小袋…10ℓ(290mm×500mm)
	中袋…20ℓ(360mm×600mm)
	大袋…40ℓ(450mm×750mm)
色	燃やせるごみ専用袋…黄色(半透明)
	燃やせないごみ専用袋…緑色(半透明)
包装	10枚の袋をミシン目でつなぎ、紙帯でまとめたロール型
その他	燃やせないごみ専用袋全サイズに、エンボス(凹凸)加工あり。

23. 家庭ごみ指定収集袋減免交付者数

※当該年度11月1日～翌年10月末日

(単位:世帯)

減免決定期間※	生活保護	児童扶養手当	特別児童扶養手当	身体障害	精神障害	知的障害	要介護	老齢福祉年金	中国残留邦人	震災被災者	計
平成30(2018)	2,092	1,088	180	564	127	44	93	0	22	8	4,218
平成31(2019)	2,067	1,055	170	571	169	42	93	0	23	6	4,196
令和2(2020)	2,126	1,077	173	497	205	45	163	0	21	7	4,314

24. ボランティア袋交付状況

(単位:枚)

年度	件	燃やせるごみ(枚)		燃やせないごみ等(枚)		計
		20ℓ	40ℓ	20ℓ	40ℓ	
平成30(2018)	232	710	1,910	330	610	3,560
平成31(2019)	248	1,340	2,560	430	640	4,970
令和2(2020)	274	1,520	3,190	700	720	6,130

25. ボランティア袋規格

種類	燃やせるごみ 燃やせないごみ等
材質	高密度ポリエチレン
厚さ	0.025mm
形状	U型袋(ガゼット、ペロ付き)
容量及び寸法	中袋…20ℓ(360mm×600mm)
	大袋…40ℓ(450mm×750mm)
色	全種類無色(半透明)
包装	10枚の袋をミシン目でつなぎ、紙帯でまとめたロール型
その他	燃やせないごみ専用袋全サイズに、エンボス(凹凸)加工あり

26. ごみ出し支援事業利用世帯数

(単位:世帯)

年度	要介護	身体障害	精神障害	その他	計
平成30(2018)	1	15	1	4	21
平成31(2019)	1	16	2	7	26
令和2(2020)	4	20	3	10	37

27. 少量排出事業者専用指定袋販売数量

(単位:枚)

年度	燃やせるごみ	燃やせないごみ	プラ・ビニ・ペット	計
平成30(2018)	126,280	11,350	46,630	184,260
平成31(2019)	129,710	13,010	51,160	193,880
令和2(2020)	128,890	12,960	49,830	191,680

28. 少量排出事業者専用指定袋規格

種類	燃やせるごみ 燃やせないごみ プラ・ビニ・ペット
材質	低密度ポリエチレン
厚さ	0.03mm
形状	U型袋(ガゼット、ベロ付き)
容量及び寸法	40ℓ(幅650(450+200)mm×高さ750mm)
色	燃やせるごみ専用袋…オレンジ色(半透明)
	燃やせないごみ専用袋…紫色(半透明)
	プラ・ビニ・ペット専用袋…水色(半透明)
包装	10枚1組を透明の外袋に梱包する平置き型

29. 少量排出事業者専用指定袋製造受託会社

事業者名	主たる事務所	電話	FAX
大倉工業(株)東京支店	170-0013 豊島区東池袋3-13-2 4階	03-6912-5091	03-5985-6866

30. 動物死体処理

(単位:体)

年度	種類	犬			猫			その他			計		
		有料	無料	小計	有料	無料	小計	有料	無料	小計	有料	無料	合計
平成30(2018)		68	6	74	58	154	212	32	313	345	158	473	631
平成31(2019)		56	4	60	67	152	219	26	354	380	149	510	659
令和2(2020)		43	1	44	56	88	144	37	411	448	136	500	636

31. 資源再生利用補助金

区分 年度	回収量 A(t)	交付金額 B(千円)	実施団体数 C(団体)	補助金申請 延べ申請数 D(件)	一団体当たり 回収量 A÷C(t)	一団体当たり 交付金額 B÷C(千円)
平成30(2018)	3,204	32,220	183	617	18	176
平成31(2019)	2,949	29,924	179	603	16	167
令和2(2020)	2,542	26,277	167	555	15	157

32. 資源再生利用補助金内訳

品目	古布	紙類	一升びん	ビールびん	雑びん	スチール缶	アルミ缶	計
補助単価(円)	9	9	9	9	9	9	50	
重量(kg)	142,542	2,305,329	1,417	190	16	9,279	82,939	2,541,712
本数(本)			1,417	316	53			1,786
交付金額(円)	1,282,878	20,747,961	12,753	2,844	477	83,511	4,146,950	26,277,374

※四捨五入により計が合わない場合があります

33. 生ごみ処理機器・堆肥化容器購入費補助金

種類 年度	処理機器 (機)	たい肥化容器 (器)	計 (機・器)	交付金額(円)
平成30(2018)	30	1	31	490,890
平成31(2019)	27	3	30	410,880
令和2(2020)	87	11	98	1,392,420

34. 一般廃棄物収集・処理委託業者他(令和2(2020)年度)

(1) 家庭ごみ等分別収集委託業者 8社 97台

事業者名	主たる事務所	電話・FAX		担当エリア
高杉商事株式会社	190-0031	電話	042-537-7921	曙町・高松町・栄町・ 上砂町4丁目～7丁目
立川支店	立川市砂川町5-16-2	FAX	042-537-7923	
有限会社	183-0036	電話	042-362-6700	富士見町
松村組	府中市日新町5-3-3	FAX	042-364-2002	
有限会社	196-0022	電話	042-541-7875	砂川町・ 上砂町1丁目～3丁目
原島組	昭島市中神町1-14-6	FAX	042-541-7990	
川鍋商事株式会社	196-0024	電話	042-507-2256	若葉町・幸町
株式会社	昭島市宮沢町515	FAX	042-849-0731	
高根商事株式会社	190-0034	電話	042-560-5350	柴崎町・錦町
株式会社	立川市西砂町3-22-5	FAX	042-556-5253	
有限会社	196-0031	電話	042-541-4164	一番町・西砂町・ 泉町・緑町
小池組	昭島市福島町3-24-34	FAX	042-541-4164	
株式会社	190-0033	電話	042-520-0075	羽衣町
田邊商店	立川市一番町5-5-1	FAX	042-569-3475	
松浦商事株式会社	190-0002	電話	042-535-6001	柏町
株式会社	立川市幸町3-16-1	FAX	042-535-6212	

(2) 粗大ごみ等収集委託業者 3社 3台

※臨時分

事業者名	主たる事務所	電話	FAX
有限会社松村組	183-0036 府中市日新町5-3-3	042-362-6700	042-364-2002
有限会社原島組	196-0022 昭島市中神町1-14-6	042-541-7875	042-541-7990
※高杉商事株式会社立川支店	190-0031 立川市砂川町5-16-2	042-537-7921	042-537-7923

(3) 動物死体等収集運搬委託業者 1社 5台

事業者名	主たる事務所	電話	FAX
松浦商事株式会社	190-0002 立川市幸町3-16-1	042-535-6001	042-535-6212

(4) 地域ごみ等特別収集運搬業務委託業者 1社 2台

事業者名	主たる事務所	電話	FAX
株式会社田邊商店	190-0033 立川市立川市一番町5-5-1	042-520-0075	042-569-3475

(5) 焼却炉運転管理委託業者

事業者名	主たる事務所	電話	FAX
重環オペレーション株式会社	220-0012 神奈川県横浜市西区みなとみらい4-4-2	045-227-1253	045-227-1248

(6) 不燃物処理施設運転管理等委託業者

事業者名	主たる事務所	電話	FAX
高杉商事株式会社立川支店	190-0031 立川市砂川町5-16-2	042-537-7921	042-537-7923

(7) 事業系一般廃棄物専用指定袋収集運搬業者 6社 (兼家電リサイクル法対象品運搬事業者)

事業者名	主たる事務所	電話・FAX		事業系担当エリア
高杉商事株式会社	187-0022	電話	042-321-2682	錦町(1,2丁目の一部除く)・ 柴崎町3,4,6丁目の一部
株式会社	小平市上水本町4-8-12	FAX	042-321-9898	
高根商事株式会社	190-0034	電話	042-560-5350	西砂町・一番町・緑町・砂川町・上砂町 の全域
株式会社	立川市西砂町3-22-5	FAX	042-556-5253	
有限会社	190-0032	電話	042-520-8395	羽衣町・栄町・泉町の全域
立川栄清社	立川市上砂町5-65-9	FAX	042-520-8396	
中川産業株式会社	190-0013	電話	042-529-3491	富士見町の全域
株式会社	立川市富士見町1-2-6	FAX	042-529-5832	
松浦商事株式会社	190-0002	電話	042-535-6001	幸町・柏町・若葉町の全域、 柴崎町(3,4,6丁目の一部を除く)、 錦町1,2丁目の一部
株式会社	立川市幸町3-16-1	FAX	042-535-6212	
株式会社	190-0033	電話	042-520-0075	高松町・曙町の全域
田邊商店	立川市一番町5-5-1	FAX	042-569-3475	

(8) し尿収集委託業者 1社 1台

事業者名	主たる事務所	電話	FAX
高杉商事株式会社立川支店	190-0031 立川市砂川町5-16-2	042-537-7921	042-537-7923

(9) 浄化槽清掃許可事業者 1社 2台

事業者名	主たる事務所	電話	FAX
高杉商事株式会社	187-0022 小平市上水本町4-8-12	042-321-2682	042-321-9898

35. ごみ処理施設

(1) ごみ焼却処理施設

名称	立川市清掃工場		
所在地	立川市若葉町4丁目11番地の19(電話:042-536-2921、FAX:042-535-3252)		
敷地面積	9,554.44 m ²		
建築面積	4,968.67 m ²		
床面積	10,429.37 m ²		
着工年月日	昭和53(1978)年2月22日		
竣工年月日	昭和54(1979)年10月1日		
工事費	2,164,000,000円		
追加工事	平成9(1997)年3月25日	焼却炉増設	7,982,500,000円
追加工事	平成13(2001)年3月15日	排ガス高度処理施設改造整備	415,800,000円
処理能力	280t/24h(90t/24h×2基、100t/24h×1基)		
型式	三菱マルチン全連続燃焼式焼却炉		
破砕能力	50t/5h 三菱リンデマンプレスシャ LK-KS型		

職員配置表(令和2(2020)年4月1日現在)

区分	正規職員	月給制職員	時給制職員	委託職員	計
所長・課長	2				2
係長	4				4
施設管理	2	1		4	7
焼却炉運転管理				24	24
計量		2	2	1	5
その他	3				3
焼却灰運搬				2	2
合計	11	3	2	31	47

資格(立川市)	
技術管理者	4
公害防止管理者(都一種)	2

公務災害(立川市)		
職種	休業	非休業
一般職	0	0
技術職	0	0

財源内訳(単位:千円)	焼却設備(1・2号炉)	焼却設備(3号炉)	排ガス設備	全体
国庫補助	1,044,744	984,625	111,982	2,141,351
都補助	191,121	415,342	18,752	625,215
起債	856,100	4,976,300	256,200	6,088,600
一般財源	72,035	1,606,233	28,866	1,707,134
計	2,164,000	7,982,500	415,800	10,562,300

(2) 不燃ごみ・粗大ごみ・資源ごみ処理施設

名称	立川市総合リサイクルセンター		
所在地	立川市西砂町4丁目77番地の1(電話:042-531-0950、FAX:042-531-5800)		
敷地面積	15,839.49 m ²		
建築面積	4,797.09 m ²		
床面積	9,126.99 m ²		
着工年月日	平成6(1994)年10月3日		
竣工年月日	平成8(1996)年3月29日		
工事費	3,591,872,000円		
追加工事	平成9(1997)年1月20日	カレット砂化処理システム設置	55,341,900円
追加工事	平成12(2000)年9月29日	プラスチック類圧縮梱包設備設置	113,400,000円
追加工事	平成15(2003)年8月6日	せん定枝資源化施設整備	50,400,000円
処理能力	計73t/日		

不燃ごみ・粗大ごみ処理	: 10t/日
資源ごみ処理	: 缶類 10t/日
	カレット 13t/日
	プラスチック 40t/日
せん定枝処理	: 3t/日

機械設備	ごみ供給クレーン	3.5m ³	(バケット付きクレーン)
	粗大ごみ剪断機	2.0t/h	(2軸スクルー式)
	破砕機	7.1t/h	(スイングハンマー式)
	プラスチック類圧縮梱包機	3.2t/h	
	せん定枝破砕機	0.6t/h	
その他	市民向け学習スペース、リサイクルプラザ(粗大ごみ・衣類の再生展示)		

職員配置表(令和2(2020)年4月1日現在)

区分	正規職員	月給制職員	時給制職員	委託職員	計
課長	1				1
係長	4				4
施設管理	2			1	3
収集業務	4	3			7
計量				3	3
不燃物選別				9	9
粗大ごみ処理				7	7
資源物選別				22	22
その他	8			2	10
合計	19	3	0	44	66

資格(立川市)	
技術管理者	2

公務災害(立川市)		
職種	休業	非休業
一般職	0	0
技術職	0	0

(単位:千円)

財源内訳	当初工事	プ	ラ	圧	縮	せ	ん	定	枝	全	体
国庫補助	1,651,811				56,700					1,500	1,710,011
都補	69,355									21,000	90,355
起債	1,494,400				53,800					24,400	1,572,600
一般財源	196,824				2,900					3,500	203,224
別途工事	179,482										179,482
計	3,591,872				113,400					50,400	3,755,672

(3)最終処分場

構成市 八王子市、立川市、武蔵野市、三鷹市、青梅市、府中市、昭島市、調布市、町田市、小金井市、小平市、日野市、東村山市、国分寺市、国立市、福生市、狛江市、東大和市、清瀬市、東久留米市、武蔵村山市、多摩市、稲城市、羽村市、西東京市、瑞穂町(25市1町)

組合管理者 町田市長

①エコセメント化施設(焼却灰の処理)

名称 東京たまエコセメント化施設
所在地 東京都西多摩郡日の出町大字大久野7642(電話042-597-7531)
(日の出町二ツ塚廃棄物広域処分場内)
事業運営方法 東京たま広域資源循環組合が施設を所有し、民間企業が設計・施工と運転管理及びエコセメントの販売を一体的に請け負う公設民営方式
施設規模 総面積 4.6ha
焼却残さ平均処理量 約300t/日
エコセメント平均生産量 約430t/日
処理対象物 ごみの焼却施設から排出される焼却残さ
施設の稼働 平成18(2006)年7月

②埋立処理施設

名称 東京たま広域資源循環組合 日の出町二ツ塚廃棄物広域処分場
所在地 東京都西多摩郡日の出町大字大久野字玉の内
組合事務所・処分場管理センター
東京都西多摩郡日の出町大字大久野7642(電話042-597-6151)
施設規模 総面積 59.1ha(エコセメント化施設含む)
埋立地面積 18.4ha
管理施設等面積 14.9ha
残存緑地面積 25.8ha
埋立方式 セル方式
埋立廃棄物 破碎された不燃ごみ
埋立期間 平成10(1998)年1月29日から平成40(2028)年3月まで(予定)
埋立容量 370万^m₃
内訳 廃棄物埋立容量 250万^m₃
覆土容量 120万^m₃
埋立状況 埋立容量の約44.7%が埋立済(令和2(2020)年3月31日現在)

Ⅲ し尿処理事業等

1. し尿収集状況

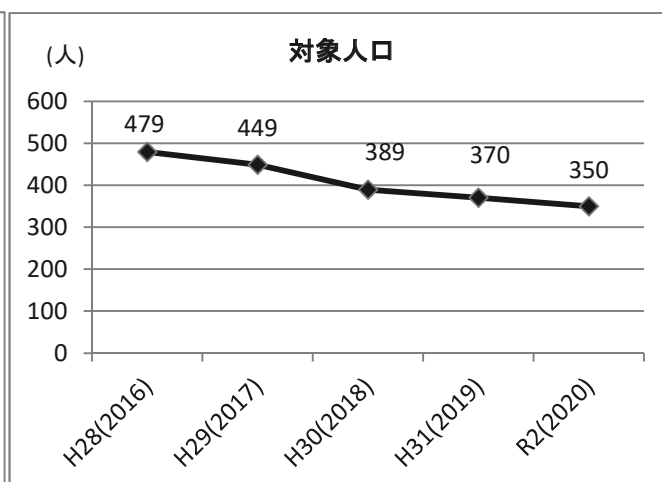
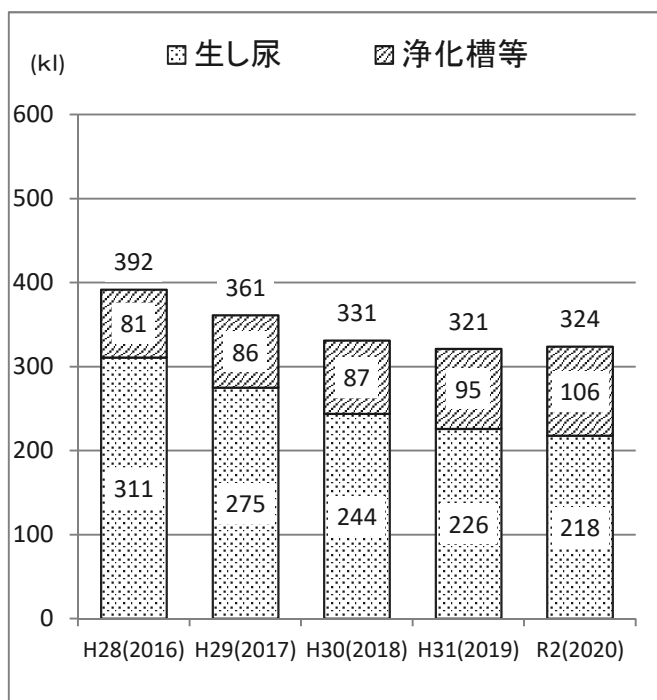

区分		年度				
		H28(2016)	H29(2017)	H30(2018)	H31(2019)	R2(2020)
人口(各年度10/1現在)		181,285	182,715	183,482	184,148	184,439
年間日数		365	365	365	366	365
生し尿	収集処理 (kℓ)	311	275	244	226	218
	対象人口 (人)	271	264	217	209	198
	収集世帯 (世帯)	132	130	108	105	100
	1日一人あたり排出量 (ℓ)	3.14	2.85	3.07	2.96	3.02
浄化槽等	収集処理 (kℓ)	81	86	87	95	106
	対象人口 (人)	208	185	172	161	152
	1日一人あたり排出量 (ℓ)	1.06	1.27	1.39	1.61	1.91
合計	収集処理 (kℓ)	392	361	331	321	324
	対象人口 (人)	479	449	389	370	350
	1日一人あたり排出量 (ℓ)	2.24	2.20	2.33	2.37	2.54
収集車両台数 (台)		1	1	1	1	1

注1: 対象人口は、各年一世帯当たり平均世帯人数に収集世帯数を乗じて算出した。

2. 月別収集状況

(単位:Q)

年度	区分	4月	5月	6月	7月	8月	9月	10月	11月	12月	1月	2月	3月	計
H28 (2016)	生し尿	26,500	25,200	24,100	25,400	31,100	25,000	23,500	25,400	29,300	24,000	22,900	29,100	311,500
	浄化槽等	9,200	6,400	9,400	8,100	1,300	3,300	5,800	4,600	11,300	5,900	6,400	8,800	80,500
	計	35,700	31,600	33,500	33,500	32,400	28,300	29,300	30,000	40,600	29,900	29,300	37,900	392,000
H29 (2017)	生し尿	22,300	24,600	22,300	21,700	22,200	20,300	20,100	25,400	23,600	19,900	20,400	32,100	274,900
	浄化槽等	4,400	7,000	13,800	4,700	6,700	2,300	4,800	7,000	12,700	2,500	6,100	14,300	86,300
	計	26,700	31,600	36,100	26,400	28,900	22,600	24,900	32,400	36,300	22,400	26,500	46,400	361,200
H30 (2018)	生し尿	23,600	23,100	18,400	20,400	20,000	17,500	19,900	22,900	19,900	15,400	19,100	24,100	244,300
	浄化槽等	3,300	7,900	10,400	3,400	5,100	3,400	6,300	8,700	10,700	9,100	9,300	9,100	86,700
	計	26,900	31,000	28,800	23,800	25,100	20,900	26,200	31,600	30,600	24,500	28,400	33,200	331,000
H31 (2019)	生し尿	20,100	18,300	20,100	22,100	14,500	15,200	21,100	17,400	17,400	16,000	18,900	25,100	226,200
	浄化槽等	2,400	4,900	7,500	9,100	9,700	6,100	8,000	6,000	7,500	8,400	10,100	15,500	95,200
	計	22,500	23,200	27,600	31,200	24,200	21,300	29,100	23,400	24,900	24,400	29,000	40,600	321,400
R2 (2020)	生し尿	20,200	14,400	21,000	18,900	14,500	14,300	21,100	17,400	18,100	16,100	18,900	22,900	217,800
	浄化槽等	9,200	9,700	14,500	9,800	9,500	4,800	8,000	6,000	4,900	5,700	10,100	13,500	105,700
	計	29,400	24,100	35,500	28,700	24,000	19,100	29,100	23,400	23,000	21,800	29,000	36,400	323,500

3. 浄化槽設置状況

(単位:件)

年度	富士見町	柴崎町	錦町	曙町	高松町	羽衣町	砂川町	栄町	若葉町	幸町	柏町	上砂町	一番町	西砂町	緑町	泉町	計
H28(2016)	4	4	1	0	0	0	15	10	4	25	11	18	6	2	0	0	100
H29(2017)	4	4	1	0	0	0	13	9	2	25	11	18	6	2	0	0	95
H30(2018)	4	4	1	0	0	0	13	10	2	25	9	18	4	2	0	0	92
H31(2019)	4	4	1	0	0	0	12	10	2	22	9	17	4	2	0	0	87
R2(2020)	4	4	0	0	0	0	10	10	2	23	8	16	4	2	0	0	83

4. 浄化槽清掃補助金

(単位:円)

年度	区分	バッキ型		腐敗型		合計	
		件数	金額	件数	金額	件数	金額
H28(2016)		1	9,260	0	0	1	9,260
H29(2017)		1	9,260	1	12,840	2	22,100
H30(2018)		0	0	0	0	0	0
H31(2019)		0	0	0	0	0	0
R2(2020)		0	0	0	0	0	0

5. 公衆便所

名称	立川市立川駅南口公衆便所	立川市玉川上水駅南口公衆便所	
住所	立川市柴崎町3丁目2番1号	立川市幸町6丁目36番地の11	
敷地面積	71㎡	116.88㎡	
床面積	42.52㎡	8.51㎡	
位置	JR中央線 立川駅構内南口	西武拝島線 玉川上水駅構内	
構造	鉄筋コンクリート造(RC造一部S造) 1階建	補強コンクリートブロック造 1階建	
主な設備	男子	大1(洋式)、小4、洗面台2	—
	女子	大3(洋式)、洗面台2	—
	だれでも	男女共用1(洋式、ベビーキープ・ベビーシート・オストメイト簡易水洗付き)	男女共用1(洋式、ベビーキープ・ベビーシート・オストメイト簡易水洗付き)
現施設供用開始日	平成11(1999)年4月8日	平成21(2009)年5月1日	
改修	平成29(2017)年1月20日	—	
賃借料	無償	無償	

IV 事業原価計算書

(単位:円)

区分	ごみ処理経費										衛生経費										計	計	台	計
	ごみ収集	焼却処理	不燃物処理	広域処理	ごみ減量	計	し尿収集	し尿処理	小	計	その他	経費	費	計	計	計	計							
給料	87,609,806	49,296,668	24,250,954	0	32,088,789	193,246,217	4,708,527	4,708,527	0	4,708,527	197,954,744	4,708,527	0	55,809,330	60,517,857	288,472,601								
時給制職員報酬	2,413,040	4,091,770	0	0	0	6,504,810	0	0	0	6,504,810	0	0	0	0	0	6,504,810								
月給制職員報酬	6,912,000	7,154,696	0	0	0	14,066,696	0	0	0	14,066,696	0	0	0	0	0	14,066,696								
旅費	21,419	30,940	32,353	0	10,435	95,147	0	0	0	95,147	0	0	0	30,701	30,701	125,848								
人件費計	96,956,265	60,574,074	24,283,307	0	32,099,224	213,912,870	4,708,527	4,708,527	0	4,708,527	218,621,397	4,708,527	0	55,840,031	60,548,558	279,169,955								
報償費(委員報酬含む)	126,672	0	0	0	140,400	267,072	0	0	0	267,072	0	0	0	636,000	636,000	903,072								
旅費(特別旅費)	0	0	0	0	0	0	0	0	0	0	0	0	0	0	0	0								
消耗品費	195,421	49,877,027	1,996,590	0	3,809,671	55,878,709	0	0	0	55,878,709	292,978	0	145,081	438,059	56,316,768									
燃料費	331,273	3,614,073	279,605	0	0	4,224,951	0	0	0	4,224,951	0	0	62,181	62,181	4,287,132									
食糧費	0	0	0	0	0	0	0	0	0	0	0	0	0	0	0	0								
用印刷製本費	4,006,420	0	62,700	0	235,840	4,304,960	0	0	0	4,304,960	0	0	0	0	0	4,304,960								
費光熱水費	0	149,040,750	15,522,379	0	0	164,563,129	0	0	0	164,563,129	966,217	0	0	0	966,217	165,529,346								
修繕料	0	31,988,576	7,624,879	0	0	39,613,455	0	0	0	39,613,455	257,290	0	0	0	257,290	39,870,745								
小計	4,533,114	234,520,426	25,486,153	0	4,045,511	268,585,204	0	0	0	268,585,204	1,516,485	0	207,262	78,986	1,723,747	270,308,951								
役員費	3,290,724	379,140	556,182	0	225,937	4,451,983	0	0	0	4,451,983	0	0	0	78,986	78,986	4,530,969								
委託料	1,431,808,902	318,146,743	400,066,126	0	12,419,000	2,162,440,771	15,194,303	0	0	15,194,303	9,225,700	0	14,438,000	23,663,700	2,201,298,774									
使用料及び賃借料	1,689,600	511,884	59,320,069	0	0	61,521,553	0	0	0	61,521,553	355,823	0	319,194	675,017	62,198,570									
工事請負費	0	167,950,200	57,178,000	0	0	225,128,200	0	0	0	225,128,200	0	0	696,463,000	696,463,000	921,591,200									
原材料費	0	0	0	0	0	0	0	0	0	0	0	0	0	0	0	0								
備品購入費	0	0	0	0	0	0	0	0	0	0	0	0	0	0	0	0								
負担金補助及び交付金	0	5,000	0	0	0	453,407,794	5,491,836	0	0	5,491,836	458,899,630	0	0	0	0	458,899,630								
償還金利子及び割引料	144,400	0	0	0	0	144,400	0	0	0	144,400	0	0	0	0	0	144,400								
公課費	0	1,220,600	0	0	0	1,220,600	0	0	0	1,220,600	0	0	0	0	0	1,220,600								
積立金	0	0	0	0	0	0	0	0	0	0	0	0	11,480	11,480	11,480									
人件費以外の支出計	1,441,593,412	722,733,993	542,608,530	425,617,000	44,616,642	3,177,167,577	15,194,303	5,491,836	0	20,686,139	3,197,853,716	11,098,008	11,480	712,142,442	723,251,930	3,921,105,646								
支出計	1,538,549,677	783,308,067	566,889,837	425,617,000	76,715,866	3,391,080,447	19,902,830	5,491,836	0	25,394,666	3,416,475,113	15,806,535	11,480	767,982,473	783,800,488	4,200,275,601								
工事請負費及び備品購入費控除後	1,538,549,677	615,357,867	509,711,837	425,617,000	76,715,866	3,165,952,247	19,902,830	5,491,836	0	25,394,666	3,191,346,913	15,806,535	11,480	71,519,473	87,337,488	3,278,684,401								
公課費(重量税・保険)	133,512	108,996	71,630	0	0	314,138	10,700	0	0	10,700	324,838	0	0	24,525	24,525	349,363								
減価償却費	0	273,985,566	48,911,853	0	16,308	322,913,727	0	0	0	322,913,727	1,807,560	0	0	1,807,560	324,721,287									
公債利子	0	0	390,494	0	0	390,494	0	0	0	390,494	0	0	0	0	0	390,494								
衛生費以外計	133,512	274,094,562	49,373,977	0	16,308	323,618,359	10,700	0	0	10,700	323,629,059	1,807,560	0	24,525	1,832,085	325,461,144								
部門原価	1,538,683,189	889,452,429	559,085,814	425,617,000	76,732,174	3,489,570,606	19,913,530	5,491,836	0	25,405,366	3,514,975,972	17,614,095	11,480	71,543,998	89,169,573	3,604,145,545								
収集・処理量(t・kℓ)	37,348	29,234	16,460	3,542	0	42,766	0	0	0	42,766	43,090	0	0	0	0	43,090								
t・kℓ当り経費	41,199	30,425	33,966	120,163	0	81,597	0	0	0	81,597	81,573	0	0	0	0	83,642								
1人当り経費	8,343	4,822	3,031	2,308	416	18,920	0	0	0	18,920	19,058	0	0	483	483	19,541								
手数料収入	331,257,000	143,739,000	18,321,000	0	170,000	493,487,000	144,000	0	0	144,000	493,631,000	0	0	0	0	493,631,000								
雑収入	49,000	920,000	86,604,000	0	0	87,573,000	0	0	0	87,573,000	0	0	0	0	0	87,573,000								
その他(市債・補助金等)	2,349,000	0	43,824,000	0	0	46,173,000	0	0	0	46,173,000	0	0	11,000	597,010,000	597,021,000	643,194,000								
収入計	333,655,000	144,659,000	148,749,000	0	170,000	627,233,000	144,000	0	0	144,000	627,377,000	0	0	11,000	597,010,000	1,224,398,000								

対象人口(令和2年10月1日現在、外国人登録含む) 184,439人

ごみ処理: 184,439人

350人

し尿処理:

※対象人口(令和2年10月1日現在、外国人登録含む) 184,439人

※給料等=給料+職員手当等+共済費

※t・kℓ当り経費(ごみ収集・ごみ計)については、平成16年度より資源を含めた数量

※収入は千円未満四捨五入

※1人当り処理経費は、「ごみ処理経費」と「計」合計は全人口を基に、「し尿処理経費」はし尿収集対象人口を基に算出