

令和3年10月27日(水)	資料1
第3回立川市国民健康保険運営協議会	

令和2年度

立川市特別会計

国民健康保険事業歳入歳出決算書

歳入

款	項	予 算 現 額
1 国民健康保険料		3,579,576,000
	1 国民健康保険料	3,579,576,000
2 使用料及び手数料		33,000
	1 手数料	33,000
3 国庫支出金		139,622,000
	1 国庫補助金	139,622,000
4 都支出金		11,051,318,000
	1 都補助金	11,051,318,000
5 繰入金		1,707,635,000
	1 繰入金	1,707,635,000
6 繰越金		173,426,000
	1 繰越金	173,426,000
7 諸収入		59,405,000
	1 延加算金滞及び過金料	25,802,000
	2 市預金利子	23,000
	3 雑入	33,580,000
歳入	合計	16,711,016,000

特別会計国民健康保険事業歳入歳出決算書

(単位 円)

調 定 額	収 入 済 額	不 納 欠 損 額	収 入 未 済 額	予 算 現 額 と 収 入 済 額 と の 比 較
4,510,077,419	3,754,088,927	144,755,555	614,987,267	174,512,927
4,510,077,419	3,754,088,927	144,755,555	614,987,267	174,512,927
31,000	31,000	0	0	△2,000
31,000	31,000	0	0	△2,000
139,275,000	139,275,000	0	0	△347,000
139,275,000	139,275,000	0	0	△347,000
10,734,840,497	10,734,840,497	0	0	△316,477,503
10,734,840,497	10,734,840,497	0	0	△316,477,503
1,606,000,000	1,606,000,000	0	0	△101,635,000
1,606,000,000	1,606,000,000	0	0	△101,635,000
173,426,271	173,426,271	0	0	271
173,426,271	173,426,271	0	0	271
101,808,321	77,730,372	2,817,175	21,280,374	18,325,372
24,336,916	24,336,916	0	19,600	△1,465,084
24,187	24,187	0	0	1,187
77,447,218	53,369,269	2,817,175	21,260,774	19,789,269
17,265,458,508	16,485,392,067	147,572,730	636,267,641	△225,622,933

歳出

款	項	予 算 現 額
1 総 務 費		239,865,000
	1 総 務 管 理 費	213,256,000
	2 徴 収 費	26,609,000
2 保 險 給 付 費		10,820,594,000
	1 療 養 諸 費	9,395,963,000
	2 高 額 療 養 費	1,311,869,000
	3 移 送 費	2,000
	4 出 産 育 児 諸 費	75,638,000
	5 葬 祭 諸 費	12,000,000
	6 結 核 ・ 精 神 医 療 給 付 金	19,622,000
	7 傷 病 手 当 金	5,500,000
3 国 民 健 康 保 險 事 業 費 納 付 金		5,248,709,000
	1 医 療 給 付 費 分	3,577,987,000
	2 後 期 高 齢 者 支 援 金 等 分	1,207,365,000
	3 介 護 納 付 金 分	463,357,000
4 共 同 事 業 拠 出 金		3,000
	1 共 同 事 業 拠 出 金	3,000
5 保 健 事 業 費		180,296,000
	1 特 定 健 康 診 査 等 事 業 費	133,841,000
	2 保 健 事 業 費	46,455,000
6 諸 支 出 金		218,548,000
	1 償 還 金 及 び 還 付 金	218,548,000
7 予 備 費		3,000,000

(単位 円)

支 出 済 額	翌 年 度 繰 越 額	不 用 額	予 算 現 額 と 支 出 済 額 と の 比 較
222,398,657	0	17,466,343	17,466,343
199,050,254	0	14,205,746	14,205,746
23,348,403	0	3,260,597	3,260,597
10,414,356,400	0	406,237,600	406,237,600
9,062,866,510	0	333,096,490	333,096,490
1,270,633,793	0	41,235,207	41,235,207
0	0	2,000	2,000
51,300,410	0	24,337,590	24,337,590
10,600,000	0	1,400,000	1,400,000
18,200,057	0	1,421,943	1,421,943
755,630	0	4,744,370	4,744,370
5,248,704,371	0	4,629	4,629
3,577,985,009	0	1,991	1,991
1,207,363,076	0	1,924	1,924
463,356,286	0	714	714
1,935	0	1,065	1,065
1,935	0	1,065	1,065
131,812,841	0	48,483,159	48,483,159
100,823,450	0	33,017,550	33,017,550
30,989,391	0	15,465,609	15,465,609
195,612,528	0	22,935,472	22,935,472
195,612,528	0	22,935,472	22,935,472
0	0	3,000,000	3,000,000

歳 出

款	項	予 算 現 額
	1 予 備 費	3,000,000
歳 出	合 計	16,711,015,000

歳入歳出差引残額 272,505,335 円

うち基金繰入額 0 円

(単位 円)

支 出 済 額	翌 年 度 繰 越 額	不 用 額	予 算 現 額 と 支 出 済 額 と の 比 較
0	0	3,000,000	3,000,000
16,212,886,732	0	498,128,268	498,128,268

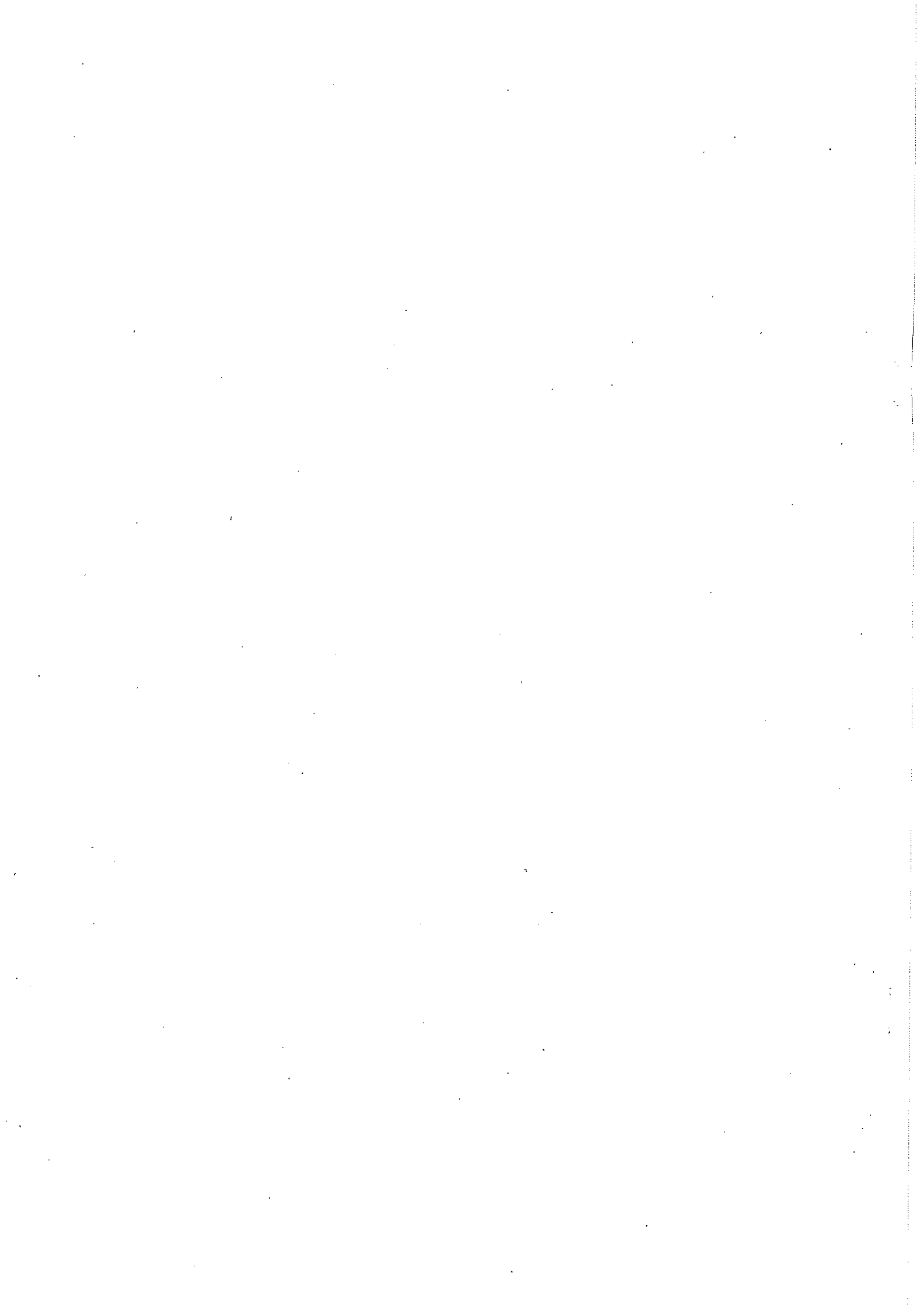

令和 2 年 度

立 川 市 特 別 会 計

国民健康保険事業歳入歳出決算事項別明細書

歳 入

款 (1) 国民健康保険料

項 (1) 国民健康保険料

款 項	目	予 算				現 額	
		当初予算額	補正予算額	継続費及び繰越事業費繰越財源充当額	計	節	
						区 分	金 額
1	国民健康保険料	3,909,781,000	△330,205,000	0	3,579,576,000		
1	国民健康保険料	3,909,781,000	△330,205,000	0	3,579,576,000		
1	一般被保険者 国民健康 保 險 料	3,908,493,000	△330,205,000	0	3,578,288,000		
						1 医療給付費分 現 年 分	2,304,410,000
						2 介護納付金分 現 年 分	277,087,000
						3 後期高齢者 支 援 金 分 現 年 分	794,350,000
						4 医療給付費分 滞 納 繰 越 分	133,159,000
						5 介護納付金分 滞 納 繰 越 分	22,954,000
						6 後期高齢者 支 援 金 分 滞 納 繰 越 分	46,328,000
2	退職被保険者 等国民健康 保 險 料	1,288,000	0	0	1,288,000		
						1 医療給付費分 現 年 分	1,000
						2 介護納付金分 現 年 分	1,000
						3 後期高齢者 支 援 金 分 現 年 分	1,000
						4 医療給付費分 滞 納 繰 越 分	710,000
						5 介護納付金分 滞 納 繰 越 分	288,000
						6 後期高齢者 支 援 金 分 滞 納 繰 越 分	287,000
2	使用料及び手数料	33,000	0	0	33,000		
1	手 数 料	33,000	0	0	33,000		
1	総務手数料	33,000	0	0	33,000		
						1 手 数 料	33,000

(単位 円)

調 定 額	収 入 済 額	不 納 欠 損 額	収 入 未 済 額	備 考
4,510,077,419	3,754,088,927	144,755,555	614,987,267	
4,510,077,419	3,754,088,927	144,755,555	614,987,267	
4,506,023,304	3,752,639,222	144,084,449	613,053,963	
2,604,936,051	2,410,314,841	933,844	195,968,567	収入率 92.5% 還付未済額 2,281,201
315,651,338	285,978,102	124,637	29,823,016	収入率 90.6% 還付未済額 274,417
897,457,911	828,998,750	326,219	68,917,854	収入率 92.4% 還付未済額 784,912
452,232,227	150,860,792	93,881,428	207,774,045	収入率 33.4% 還付未済額 284,038
77,710,444	24,156,139	15,762,494	37,822,565	収入率 31.1% 還付未済額 30,754
168,035,333	52,330,598	33,055,827	72,747,916	収入率 33.1% 還付未済額 99,008
4,054,115	1,449,705	671,106	1,933,304	
0	0	0	0	
0	0	0	0	
0	0	0	0	
2,415,979	870,942	370,711	1,174,326	収入率 36.1%
771,951	273,013	145,556	353,382	収入率 35.4%
866,185	305,750	154,839	405,596	収入率 35.3%
31,000	31,000	0	0	
31,000	31,000	0	0	
31,000	31,000	0	0	
31,000	31,000	0	0	証明手数料 31,000

特別会計国民健康保険事業

款 (3) 国庫支出金
項 (1) 国庫補助金

款項	目	予 算				現 額	
		当初予算額	補正予算額	継続費及び繰越事業費繰越財源充当額	計	節	
						区 分	金 額
3	国庫支出金	4,228,000	135,394,000	0	139,622,000		
	1 国庫補助金	4,228,000	135,394,000	0	139,622,000		
	1 災害臨時特例補助金	158,000	135,394,000	0	135,552,000	1 災害臨時特例補助金	135,552,000
	2 社会保障・税番号制度システム整備費補助金	4,070,000	0	0	4,070,000	1 社会保障・税番号制度システム整備費補助金	4,070,000
4	都支出金	10,913,175,000	138,143,000	0	11,051,318,000		
	1 都補助金	10,913,175,000	138,143,000	0	11,051,318,000		
	1 保険給付費等交付金	10,874,990,000	138,143,000	0	11,013,133,000	1 普通交付金	10,702,079,000
						2 特別交付金	311,054,000
	2 都補助金	38,185,000	0	0	38,185,000	1 都補助金	38,185,000
5	繰入金	1,633,676,000	73,959,000	0	1,707,635,000		
	1 繰入金	1,633,676,000	73,959,000	0	1,707,635,000		
	1 繰入金	1,633,676,000	73,959,000	0	1,707,635,000	1 保険基盤安定繰入金	765,837,000
						2 職員給与費等繰入金	248,796,000
						3 出産育児一時金等繰入金	50,400,000

(単位 円)

調 定 額	収 入 済 額	不納欠損額	収 入 未 済 額	備 考
139,275,000	139,275,000	0	0	
139,275,000	139,275,000	0	0	
135,425,000	135,425,000	0	0	
135,425,000	135,425,000	0	0	
3,850,000	3,850,000	0	0	
3,850,000	3,850,000	0	0	
10,734,840,497	10,734,840,497	0	0	
10,734,840,497	10,734,840,497	0	0	
10,692,895,497	10,692,895,497	0	0	
10,408,278,497	10,408,278,497	0	0	
284,617,000	284,617,000	0	0	特別調整交付金 149,150,000 保険者努力支援制度交付金 58,793,000 都繰入金2号分 32,568,000 特定健康診査等負担金分 44,106,000
41,945,000	41,945,000	0	0	
41,945,000	41,945,000	0	0	
1,606,000,000	1,606,000,000	0	0	
1,606,000,000	1,606,000,000	0	0	
1,606,000,000	1,606,000,000	0	0	
757,793,681	757,793,681	0	0	保険基盤安定繰入金(一般分) 461,015,590 保険基盤安定繰入金(保険者支援分) 296,778,091
232,728,006	232,728,006	0	0	
34,466,553	34,466,553	0	0	

特別会計国民健康保険事業

款 (5) 繰入金
項 (1) 繰入金

款項	目	予 算				現 額	
		当初予算額	補正予算額	継続費及び繰越事業費繰越財源充当額	計	節	
						区 分	金 額
5	1	1				4 財政安定化支援事業繰入金	1,000
						5 その他一般会計繰入金	642,601,000
6	繰越金	1,000	173,425,000	0	173,426,000		
	1 繰越金	1,000	173,425,000	0	173,426,000		
	1 繰越金	1,000	173,425,000	0	173,426,000		
						1 繰越金	173,426,000
7	諸収入	46,874,000	12,531,000	0	59,405,000		
	1 延滞金加算金及び過料	25,802,000	0	0	25,802,000		
	1 延滞金	25,800,000	0	0	25,800,000		
						1 延滞金	25,800,000
	2 加算金	2,000	0	0	2,000		
						1 加算金	2,000
	2 市預金利子	23,000	0	0	23,000		
	1 市預金利子	23,000	0	0	23,000		
						1 預金利子	23,000
	3 雑収入	21,049,000	12,531,000	0	33,580,000		
	1 第三者納付金	7,903,000	0	0	7,903,000		
						1 一般被保険者第三者納付金	7,901,000
						2 退職被保険者等第三者納付金	2,000
	2 返納金	13,005,000	0	0	13,005,000		
						1 一般被保険者返納金	13,001,000

(単位 円)

調 定 額	収 入 済 額	不納欠損額	収 入 未 済 額	備 考
0	0	0	0	
581,011,760	581,011,760	0	0	
173,426,271	173,426,271	0	0	
173,426,271	173,426,271	0	0	
173,426,271	173,426,271	0	0	
173,426,271	173,426,271	0	0	
101,808,321	77,730,372	2,817,175	21,280,374	
24,336,916	24,336,916	0	19,600	
24,336,916	24,336,916	0	19,600	
24,336,916	24,336,916	0	19,600	還付未済額 19,600
0	0	0	0	
0	0	0	0	
24,187	24,187	0	0	
24,187	24,187	0	0	
24,187	24,187	0	0	
77,447,218	53,369,269	2,817,175	21,260,774	
23,275,548	18,121,400	0	5,154,148	
23,275,548	18,121,400	0	5,154,148	第三者納付金(現年分) 18,091,400 第三者納付金(繰越分) 30,000
0	0	0	0	
41,480,183	22,636,693	2,817,175	16,026,315	
41,318,193	22,610,072	2,740,126	15,967,995	不当利得返還金(現年分) 21,406,328 不当利得返還金(繰越分) 1,130,668 不正利得返還金(現年分) 73,076

特別会計国民健康保険事業

款 (7) 諸収入
項 (3) 雑入

款項	目	予 算				現 額	
		当初予算額	補正予算額	継続費及び繰越事業費繰越財源充当額	計	節	
						区 分	金 額
732						2 退職被保険者等返納金	4,000
	3 雑 入	141,000	12,531,000	0	12,672,000		
						1 雑 入	12,672,000
	歳入合計	16,507,768,000	203,247,000	0	16,711,015,000		

(単位 円)

調 定 額	収 入 済 額	不納欠損額	収 入 未 済 額	備 考
161,990	26,621	77,049	58,320	不当利得返還金(現年分) 26,621
12,691,487	12,611,176	0	80,311	
12,691,487	12,611,176	0	80,311	雇用保険料個人負担分 45,831 療養費一部負担金軽減特例措置分(現年分) 205 第三者行為求償事務委託料返還金 5,250 平成30年度国民健康保険事業費納付金返還金 12,531,606 地方公務員災害補償基金負担金精算金 28,160 審査支払手数料返還金 124
17,265,458,508	16,485,392,067	147,572,730	636,267,641	

特別会計国民健康保険事業

歳 出

款 (1) 総務費

項 (1) 総務管理費

款項	目	予 算				現 計	額	
		当初予算額	補正予算額	継続費及び繰越事業費繰越額	予備費支出及び流用増減		節	
							区 分	金 額
1	総 務 費	230,545,000	9,320,000	0	0	239,865,000		
1	総務管理費	203,936,000	9,320,000	0	0	213,256,000		
1	一般管理費	199,318,000	9,320,000	0	△23,840	208,614,160		
							1 報 酬	13,709,078
							2 給 料	76,317,000
							3 職員手当等	59,100,000
							4 共 済 費	29,652,000
							8 旅 費	110,000
							10 需 用 費	1,656,000
							11 役 務 費	4,641,000
							12 委 託 料	23,321,906
							13 使用料及び賃借料	43,176
							18 負担金補助及び交付金	64,000

(単位 円)

支出済額	翌年度繰越額	不用額	備考
222,398,657	0	17,466,343	
199,050,254	0	14,205,746	
195,043,427	0	13,570,733	第1節へ同項同目第12節から流用 36,078 第12節から同項第3目第18節へ流用減 23,840 第13節へ同項同目第12節から流用 176
13,294,594	0	414,484	1 人事管理 【人事課】 171,875,853
74,940,721	0	1,376,279	1 報酬 13,294,594 月給制会計年度任用職員報酬 9,566,516 臨時事務員報酬 3,728,078
54,923,787	0	4,176,213	2 給料 74,940,721 一般職給 74,940,721
28,680,283	0	971,717	3 職員手当等 54,923,787 扶養手当 1,652,909 地域手当 9,306,376 時間外勤務手当 5,416,884 管理職手当 960,000 期末手当 20,226,040 勤勉手当 14,699,779 通勤手当 2,085,799 住居手当 576,000
36,468	0	73,532	4 共済費 28,680,283 共済組合負担金 26,168,070 地方公務員災害補償基金負担金 156,315 健康保険料 852,470 厚生年金保険料 1,381,285 雇用保険料 122,143
1,518,806	0	137,194	8 旅費 36,468 普通旅費 36,468
3,742,945	0	898,055	2 一般事務 【保険年金課】 23,167,574 10 需用費 1,518,806 消耗品費 511,426 印刷製本費 1,007,380
17,862,647	0	5,459,259	11 役務費 3,742,945 郵便料 3,742,945
43,176	0	0	12 委託料 17,862,647 補助金申請等システム保守委託料 330,000 レセプト内容点検委託料 2,166,703 柔道整復施術費支給申請書点検等業務委託料 2,591,600 国保情報集約システム委託料 3,117,444 保険給付費等交付金収納事務委託料 13,200 基幹系システム改修委託料 9,570,000 国保の手引き作成委託料 7,700 補助金申請等システム改修委託料 66,000
0	0	64,000	13 使用料及び賃借料 43,176

特別会計国民健康保険事業

款 (1) 総務費

項 (1) 総務管理費

款項	目	予 算				現 額			
		当初予算額	補正予算額	継続費及び繰越事業費繰越額	予備費支出及び流用増減	計	節		
							区 分	金 額	
1	1								
	2	1,602,000	0	0	0	1,602,000			
							1	報酬	1,309,000
							10	需用費	19,000
							11	役務費	249,000
							13	使用料及び賃借料	25,000
	3	3,016,000	0	0	23,840	3,039,840			
							18	負担金補助及び交付金	3,039,840
	2	26,609,000	0	0	0	26,609,000			
	1	26,609,000	0	0	0	26,609,000			
							10	需用費	2,167,000
							11	役務費	9,997,000
							12	委託料	14,445,000
	2	10,815,094,000	5,500,000	0	0	10,820,594,000			
	1	9,395,963,000	0	0	0	9,395,963,000			
	1	9,230,167,000	0	0	0	9,230,167,000			
							18	負担金補助及び交付金	9,230,167,000

(単位 円)

支出額	翌年度繰越額	不用額	備考
			レセプト管理システム機器借上料 43,176
966,987	0	635,013	1 運営協議会管理運営 【保険年金課】 966,987
805,400	0	503,600	1 報酬 805,400 国民健康保険運営協議会委員報酬 805,400
18,172	0	828	10 需用費 18,172 消耗品費 18,172
134,015	0	114,985	11 役務費 134,015 郵便料 54,815 筆耕翻訳料 79,200
9,400	0	15,600	13 使用料及び賃借料 9,400 複写機借上料 9,400
3,039,840	0	0	第18節へ同項第1目第12節から流用増 23,840 1 東京都国民健康保険団体連合会事務 【保険年金課】 3,039,840
3,039,840	0	0	18 負担金補助及び交付金 3,039,840 東京都国民健康保険団体連合会負担金 3,039,840
23,348,403	0	3,260,597	
23,348,403	0	3,260,597	1 賦課徴収事務 【保険年金課】 23,348,403
2,045,736	0	121,264	10 需用費 2,045,736 消耗品費 140,921 印刷製本費 1,901,185
9,076,434	0	920,566	修繕料・物品 3,630 11 役務費 9,076,434 郵便料 8,272,359 電話料 18,534
12,226,233	0	2,218,767	キャッシュカード口座振替受付サービス通信費 72,810 口座振替手数料 696,891 キャッシュカード口座振替受付サービス手数料 15,840 12 委託料 12,226,233 口座振替電算処理委託料 869,942 コールセンター業務委託料 5,956,743 コンビニエンスストア・モバイルレジ収納業務委託料 5,061,738 キャッシュカード口座振替受付サービス委託料 264,000 クレジットカード収納業務委託料 73,810
10,414,356,400	0	406,237,600	
9,062,866,510	0	333,096,490	
8,920,876,045	0	309,290,955	1 保険給付事業 【保険年金課】 8,920,876,045
8,920,876,045	0	309,290,955	18 負担金補助及び交付金 8,920,876,045 一般被保険者療養給付費負担金 8,920,876,045

特別会計国民健康保険事業

款 (2) 保険給付費
項 (1) 療養諸費

款項	目	予 算				現 額		
		当初予算額	補正予算額	継続費及び繰越事業費繰越額	予備費支出及び流用増減	計	節	
							区 分	金 額
2 1	2 退職被保険者等療養給付費	2,000,000	0	0	0	2,000,000		
							18 負担金補助及び交付金	2,000,000
	3 一般被保険者療養費	112,384,000	0	0	0	112,384,000		
							18 負担金補助及び交付金	112,384,000
	4 退職被保険者等療養費	100,000	0	0	0	100,000		
						18 負担金補助及び交付金	100,000	
5	審査支払手数料	51,312,000	0	0	0	51,312,000		
							12 委託料	51,312,000
2 高額療養費		1,311,869,000	0	0	0	1,311,869,000		
1	一般被保険者高額療養費	1,309,548,000	0	0	0	1,309,548,000		
							18 負担金補助及び交付金	1,309,548,000
2	退職被保険者等高額療養費	500,000	0	0	0	500,000		
							18 負担金補助及び交付金	500,000
3	一般被保険者高額介護合算療養費	1,820,000	0	0	0	1,820,000		
							18 負担金補助及び交付金	1,820,000
4	退職被保険者等高額介護合算療養費	1,000	0	0	0	1,000		
							18 負担金補助及び交付金	1,000

(単位 円)

支出済額	翌年度繰越額	不用額	備考
68,264	0	1,931,736	1 保険給付事業 【保険年金課】 68,264 18 負担金補助及び交付金 68,264 退職被保険者等療養給付費負担金 68,264
68,264	0	1,931,736	
95,707,748	0	16,676,252	1 保険給付事業 【保険年金課】 95,707,748 18 負担金補助及び交付金 95,707,748 一般被保険者療養費負担金 95,707,748
95,707,748	0	16,676,252	
0	0	100,000	1 保険給付事業 【保険年金課】 0
0	0	100,000	
46,214,453	0	5,097,547	1 保険給付事業 【保険年金課】 46,214,453 12 委託料 46,214,453 診療報酬明細書審査支払委託料 23,505,495 療養費審査委託料 245,836 共同電算処理委託料 21,630,761 第三者行為求償事務委託料 612,365 高額介護合算委託料 219,996
46,214,453	0	5,097,547	
1,270,633,793	0	41,235,207	
1,269,049,828	0	40,498,172	1 保険給付事業 【保険年金課】 1,269,049,828 18 負担金補助及び交付金 1,269,049,828 一般被保険者高額療養費負担金 1,269,049,828
1,269,049,828	0	40,498,172	
0	0	500,000	1 保険給付事業 【保険年金課】 0
0	0	500,000	
1,583,965	0	236,035	1 保険給付事業 【保険年金課】 1,583,965 18 負担金補助及び交付金 1,583,965 一般被保険者高額介護合算療養費負担金 1,583,965
1,583,965	0	236,035	
0	0	1,000	1 保険給付事業 【保険年金課】 0
0	0	1,000	

特別会計国民健康保険事業

款 (2) 保険給付費
項 (3) 移送費

款項	目	予 算 現 額					節	
		当初予算額	補正予算額	継続費及び繰越事業費繰越額	予備費支出及び流用増減	計	区分	金額
23	移送費	2,000	0	0	0	2,000		
1	一般被保険者移送費	1,000	0	0	0	1,000		
							18 負担金補助及び交付金	1,000
2	退職被保険者等移送費	1,000	0	0	0	1,000		
							18 負担金補助及び交付金	1,000
4	出産育児諸費	75,638,000	0	0	0	75,638,000		
1	出産育児一時金	75,600,000	0	0	0	75,600,000		
							18 負担金補助及び交付金	75,600,000
2	支払手数料	38,000	0	0	0	38,000		
							12 委託料	38,000
5	葬祭諸費	12,000,000	0	0	0	12,000,000		
1	葬祭費	12,000,000	0	0	0	12,000,000		
							18 負担金補助及び交付金	12,000,000
6	結核・精神医療給付金	19,622,000	0	0	0	19,622,000		
1	一般被保険者結核・精神医療給付金	19,621,000	0	0	0	19,621,000		
							18 負担金補助及び交付金	19,621,000
2	退職被保険者等結核・精神医療給付金	1,000	0	0	0	1,000		
							18 負担金補助及び交付金	1,000
7	傷病手当金	0	5,500,000	0	0	5,500,000		
1	傷病手当金	0	5,500,000	0	0	5,500,000		

(単位 円)

支出済額	翌年度繰越額	不用額	備	考
0	0	2,000		
0	0	1,000	1 保険給付事業 【保険年金課】	0
0	0	1,000		
0	0	1,000	1 保険給付事業 【保険年金課】	0
0	0	1,000		
51,300,410	0	24,337,590		
51,279,830	0	24,320,170	1 保険付加給付事業 【保険年金課】	51,279,830
			18 負担金補助及び交付金	51,279,830
51,279,830	0	24,320,170	出産育児一時金負担金	51,279,830
20,580	0	17,420	1 保険付加給付事業 【保険年金課】	20,580
			12 委託料	20,580
20,580	0	17,420	出産育児一時金支払手数料	20,580
10,600,000	0	1,400,000		
10,600,000	0	1,400,000	1 保険付加給付事業 【保険年金課】	10,600,000
			18 負担金補助及び交付金	10,600,000
10,600,000	0	1,400,000	葬祭費負担金	10,600,000
18,200,057	0	1,421,943		
18,200,057	0	1,420,943	1 保険付加給付事業 【保険年金課】	18,200,057
			18 負担金補助及び交付金	18,200,057
			一般被保険者結核・精神医療給付金	18,200,057
18,200,057	0	1,420,943		
0	0	1,000	1 保険付加給付事業 【保険年金課】	0
0	0	1,000		
755,630	0	4,744,370		
755,630	0	4,744,370	1 保険付加給付事業 【保険年金課】	755,630
			18 負担金補助及び交付金	755,630

特別会計国民健康保険事業

款 (2) 保険給付費
項 (7) 傷病手当金

款項	目	予 算				現 額		
		当初予算額	補正予算額	継続費及び繰越事業費繰越額	予備費支出及び流用増減	計	節	
							区分	金額
271						18 負担金補助及び交付金	5,500,000	
3	国民健康保険事業費納付金	5,248,709,000	0	0	0	5,248,709,000		
	1 医療給付費分	3,577,987,000	0	0	0	3,577,987,000		
	1 一般被保険者医療給付費分	3,577,986,000	0	0	0	3,577,986,000		
						18 負担金補助及び交付金	3,577,986,000	
	2 退職被保険者等医療給付費分	1,000	0	0	0	1,000		
						18 負担金補助及び交付金	1,000	
2	後期高齢者支援金等分	1,207,365,000	0	0	0	1,207,365,000		
	1 一般被保険者後期高齢者支援金等分	1,207,364,000	0	0	0	1,207,364,000		
						18 負担金補助及び交付金	1,207,364,000	
	2 退職被保険者等後期高齢者支援金等分	1,000	0	0	0	1,000		
						18 負担金補助及び交付金	1,000	
	3 介護納付金分	463,357,000	0	0	0	463,357,000		
	1 介護納付金分	463,357,000	0	0	0	463,357,000		
						18 負担金補助及び交付金	463,357,000	
4	共同事業拠出金	3,000	0	0	0	3,000		
	1 共同事業拠出金	3,000	0	0	0	3,000		
	1 共同事業拠出金	3,000	0	0	0	3,000		
						18 負担金補助及び交付金	3,000	
5	保健事業費	180,296,000	0	0	0	180,296,000		
	1 特定健康診査等事業費	133,841,000	0	0	0	133,841,000		

(単位 円)

支出済額	翌年度繰越額	不用額	備考
755,630	0	4,744,370	傷病手当金負担金 755,630
5,248,704,371	0	4,629	
3,577,985,009	0	1,991	
3,577,985,009	0	991	1 医療給付費分 【保険年金課】 3,577,985,009 18 負担金補助及び交付金 3,577,985,009 一般被保険者医療給付費分 3,577,985,009
3,577,985,009	0	991	
0	0	1,000	1 医療給付費分 【保険年金課】 0
0	0	1,000	
1,207,363,076	0	1,924	
1,207,363,076	0	924	1 後期高齢者支援金等分 【保険年金課】 1,207,363,076 18 負担金補助及び交付金 1,207,363,076 一般被保険者後期高齢者支援金等分 1,207,363,076
1,207,363,076	0	924	
0	0	1,000	1 後期高齢者支援金等分 【保険年金課】 0
0	0	1,000	
463,356,286	0	714	
463,356,286	0	714	1 介護納付金分 【保険年金課】 463,356,286 18 負担金補助及び交付金 463,356,286 介護納付金分 463,356,286
463,356,286	0	714	
1,935	0	1,065	
1,935	0	1,065	
1,935	0	1,065	1 共同事業拠出金 【保険年金課】 1,935 18 負担金補助及び交付金 1,935 年金受給者名簿作成負担金 1,935
1,935	0	1,065	
131,812,841	0	48,483,159	
100,823,450	0	33,017,550	

特別会計国民健康保険事業

款 (5) 保健事業費
 項 (1) 特定健康診査等事業費

款項	目	予 算				現 額		
		当初予算額	補正予算額	継続費及び繰越事業費繰越額	予備費支出及び流用増減	計	節	
							区 分	金 額
5 1 1	特定健康診査等事業費	133,841,000	0	0	0	133,841,000		
							10 需用費	1,779,000
							11 役務費	3,805,000
							12 委託料	124,643,000
							13 使用料及び賃借料	119,000
							18 負担金補助及び交付金	3,495,000
2	保健事業費	46,455,000	0	0	0	46,455,000		
1	保健衛生普及費	46,455,000	0	0	0	46,455,000		
							10 需用費	255,000
							11 役務費	682,000
							12 委託料	22,748,000
							18 負担金補助及び交付金	22,770,000
6	諸支出金	30,121,000	188,427,000	0	0	218,548,000		
1	償還金及び還付金	30,121,000	188,427,000	0	0	218,548,000		
		30,121,000	188,427,000	0	0	218,548,000		
	1 償還金							
							22 償還金利子及び割引料	218,548,000

(単位 円)

支出済額	翌年度繰越額	不用額	備考
100,823,450	0	33,017,550	1 特定健診事業 【保険年金課】 98,850,945
			10 需用費 1,636,832
			消耗品費 67,406
1,747,615	0	31,385	印刷製本費 1,569,426
			11 役務費 3,665,979
			郵便料 3,573,579
3,676,637	0	128,363	回線使用料 92,400
			12 委託料 90,013,064
			シルバー人材センター委託料(ポスター掲示) 33,138
91,864,128	0	32,778,872	特定健診委託料 87,104,306
			特定健康診査受診勧奨委託料 2,875,620
59,070	0	59,930	13 使用料及び賃借料 59,070
			ファイアウォール機器使用料 59,070
3,476,000	0	19,000	18 負担金補助及び交付金 3,476,000
			特定健康診査・特定保健指導負担金 3,476,000
			2 特定保健指導事業 【保険年金課】 1,972,505
			10 需用費 110,783
			消耗品費 38,183
			印刷製本費 72,600
			11 役務費 10,658
			郵便料 10,658
			12 委託料 1,851,064
			特定保健指導委託料 1,851,064
30,989,391	0	15,465,609	
30,989,391	0	15,465,609	1 保健事業 【保険年金課】 30,989,391
			10 需用費 183,700
			消耗品費 40,370
183,700	0	71,300	印刷製本費 143,330
			11 役務費 372,204
			郵便料 302,204
			糖尿病性腎症重症化予防指導手数料 70,000
13,635,583	0	9,112,417	12 委託料 13,635,583
			ジェネリック差額通知委託料 428,323
			医療費分析及び保健事業業務委託料 13,207,260
16,797,904	0	5,972,096	18 負担金補助及び交付金 16,797,904
			体力アップ体操教室負担金 44,304
			人間ドック等受診補助金 16,753,600
195,612,528	0	22,935,472	
195,612,528	0	22,935,472	
195,612,528	0	22,935,472	1 国民健康保険料過誤納還付 【保険年金課】 37,184,650
			22 償還金利子及び割引料 37,184,650
			保険料過誤納還付金及び還付加算金 37,184,650
195,612,528	0	22,935,472	2 国都支出金等精算返還金 【保険年金課】 158,427,878

特別会計国民健康保険事業

款 (6) 諸支出金
 項 (1) 償還金及び還付金

款項	目	予 算				現 額		
		当 初 予 算 額	補 正 予 算 額	継 続 費 及 び 繰 越 事 業 費 繰 越 額	予 備 費 支 出 及 び 流 用 増 減	計	節	
							区 分	金 額
6	1 1							
7	予 備 費	3,000,000	0	0	0	3,000,000		
	1 予 備 費	3,000,000	0	0	0	3,000,000		
	1 予 備 費	3,000,000	0	0	0	3,000,000		
							28 予 備 費	3,000,000
歳 出 合 計		16,507,768,000	203,247,000	0	0	16,711,015,000		

(単位 円)

支出済額	翌年度繰越額	不用額	備考
			22 償還金利子及び割引料 158,427,878 平成31年度東京都国民健康保険保険給付費等交付金 (普通交付金) 返還金 151,188,673 平成31年度東京都国民健康保険保険給付費等交付金 (特別交付金・都繰入金2号分) 返還金 253,000 平成31年度東京都国民健康保険保険給付費等交付金 (特別交付金・特定健診等負担金分) 返還金 6,986,000 一部負担金軽減特例措置分等精算返還金 205
0	0	3,000,000	
0	0	3,000,000	
0	0	3,000,000	
0	0	3,000,000	
16,212,886,732	0	498,128,268	

特別会計国民健康保険事業

特別会計 国民健康保険事業 歳入歳出決算総括表
平成31-令和2年度 比較

歳入

単位:円

款	平成31年度	令和2年度	差引額
1 国民健康保険料	3,934,748,535	3,754,088,927	△ 180,659,608
2 使用料及び料 手数	44,000	31,000	△ 13,000
3 国庫支出金	10,114,000	139,275,000	129,161,000
4 都支出金	11,320,521,360	10,734,840,497	△ 585,680,863
5 繰入金	1,510,000,000	1,606,000,000	96,000,000
6 繰越金	137,279,682	173,426,271	36,146,589
7 諸収入	45,711,396	77,730,372	32,018,976
歳入合計	16,958,418,973	16,485,392,067	△ 473,026,906

歳出

単位:円

款	平成31年度	令和2年度	差引額
1 総務費	234,353,017	222,398,657	△ 11,954,360
2 保険給付費	10,965,193,071	10,414,356,400	△ 550,836,671
3 国民健康保険 事業費納付金	5,325,113,791	5,248,704,371	△ 76,409,420
4 共同事業 金	2,130	1,935	△ 195
5 保健事業費	150,877,957	131,812,841	△ 19,065,116
6 諸支出金	109,452,736	195,612,528	86,159,792
7 予備費	0	0	0
歳出合計	16,784,992,702	16,212,886,732	△ 572,105,970

年度	平成31年度	令和2年度	差引額
翌年度への 繰越金額	173,426,271	272,505,335	99,079,064