

令和5年10月18日(水)	資料1
第3回立川市国民健康保険運営協議会	

令和4年度

立川市特別会計

国民健康保険事業歳入歳出決算書

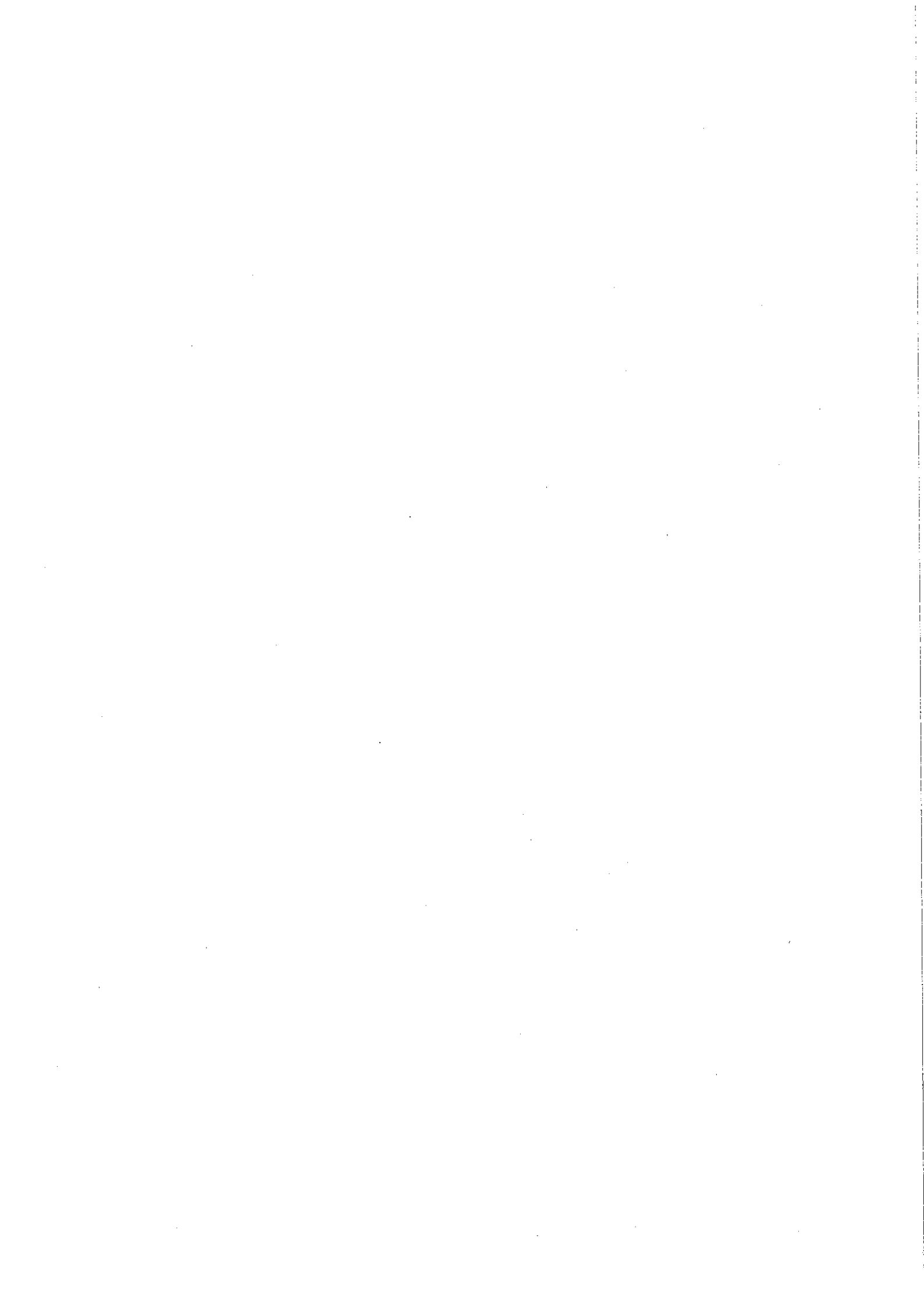

特別会計 国民健康保険事業 歳入歳出決算総括表
令和3-令和4年度 比較

歳入

単位:円

款	令和3年度	令和4年度	差引額
1 国民健康料	3,713,842,621	3,679,763,158	△ 34,079,463
2 保険料及び 使用料手数料	35,200	39,600	4,400
3 国庫支出金	39,197,000	36,000	△ 39,161,000
4 都支支出金	11,540,915,543	11,400,242,502	△ 140,673,041
5 繰入金	1,576,000,000	1,835,000,000	259,000,000
6 繰越金	272,505,335	235,367,886	△ 37,137,449
7 諸収入	33,724,824	31,832,200	△ 1,892,624
歳入合計	17,176,220,523	17,182,281,346	6,060,823

歳出

単位:円

款	令和3年度	令和4年度	差引額
1 総務費	243,790,126	191,523,764	△ 52,266,362
2 保険給付費	11,221,343,388	11,159,006,275	△ 62,337,113
3 国民健康保険 事業費納付金	5,126,287,277	5,355,649,321	229,362,044
4 共同事業 拠出金	208	283	75
5 保健事業費	142,851,987	138,825,769	△ 4,026,218
6 諸支支出金	206,579,651	234,784,901	28,205,250
7 予備費	0	0	0
歳出合計	16,940,852,637	17,079,790,313	138,937,676

年度	令和3年度	令和4年度	差引額
翌年度への 繰越金額	235,367,886	102,491,033	△ 132,876,853

歳入

款	項	予 算 現 額
1 国 民 健 康 保 險 料		3,692,383,000
	1 国 民 健 康 保 險 料	3,692,383,000
2 使 用 料 及 び 手 数 料		35,000
	1 手 数 料	35,000
3 国 庫 支 出 金		11,000
	1 国 庫 補 助 金	11,000
4 都 支 出 金		11,613,986,000
	1 都 補 助 金	11,613,986,000
5 繰 入 金		1,926,345,000
	1 繰 入 金	1,926,345,000
6 繰 越 金		235,367,000
	1 繰 越 金	235,367,000
7 諸 収 入		53,878,000
	1 延 滞 金 加 算 金 料 及 び 過 料	13,265,000
	2 市 預 金 利 子	25,000
	3 雑 入	40,588,000
歳 入	合 計	17,522,005,000

特別会計国民健康保険事業歳入歳出決算書

(単位 円)

調 定 額	収 入 済 額	不 納 欠 損 額	収 入 未 済 額	予 算 現 額 と 収 入 済 額 と の 比 較
4,312,014,138	3,679,763,158	123,153,034	512,957,578	△12,619,842
4,312,014,138	3,679,763,158	123,153,034	512,957,578	△12,619,842
39,600	39,600	0	0	4,600
39,600	39,600	0	0	4,600
36,000	36,000	0	0	25,000
36,000	36,000	0	0	25,000
11,400,242,502	11,400,242,502	0	0	△213,743,498
11,400,242,502	11,400,242,502	0	0	△213,743,498
1,835,000,000	1,835,000,000	0	0	△91,345,000
1,835,000,000	1,835,000,000	0	0	△91,345,000
235,367,886	235,367,886	0	0	886
235,367,886	235,367,886	0	0	886
50,375,601	31,832,200	2,448,946	16,108,355	△22,045,800
11,885,532	11,899,432	0	0	△1,365,568
27,324	27,324	0	0	2,324
38,462,745	19,905,444	2,448,946	16,108,355	△20,682,556
17,833,075,727	17,182,281,346	125,601,980	529,065,933	△339,723,654

歳 出

款	項	予 算 現 額
1 総 務 費		228,193,000
	1 総 務 管 理 費	203,144,000
	2 徴 収 費	25,049,000
2 保 険 給 付 費		11,515,283,822
	1 療 養 諸 費	9,992,460,000
	2 高 額 療 養 費	1,425,274,000
	3 移 送 費	2,000
	4 出 産 育 児 諸 費	59,272,137
	5 葬 祭 諸 費	12,000,000
	6 結 核 ・ 精 神 医 療 給 付 金	20,872,000
	7 傷 病 手 当 金	5,403,685
3 国 民 健 康 保 険 事 業 費 納 付 金		5,355,651,000
	1 医 療 給 付 費 分	3,697,828,000
	2 後 期 高 齢 者 支 援 金 等 分	1,158,899,000
	3 介 護 納 付 金 分	498,924,000
4 共 同 事 業 拠 出 金		2,000
	1 共 同 事 業 拠 出 金	2,000
5 保 健 事 業 費		174,796,000
	1 特 定 健 康 診 査 等 事 業 費	127,671,000
	2 保 健 事 業 費	47,125,000
6 諸 支 出 金		246,722,000
	1 償 還 金 及 び 還 付 金	246,722,000
7 予 備 費		1,357,178

(単位 円)

支 出 済 額	翌 年 度 繰 越 額	不 用 額	予 算 現 額 と 支 出 済 額 と の 比 較
191,523,764	0	36,669,236	36,669,236
168,097,473	0	35,046,527	35,046,527
23,426,291	0	1,622,709	1,622,709
11,159,006,275	0	356,277,547	356,277,547
9,693,831,955	0	298,628,045	298,628,045
1,384,024,874	0	41,249,126	41,249,126
0	0	2,000	2,000
44,343,825	0	14,928,312	14,928,312
11,050,000	0	950,000	950,000
20,351,936	0	520,064	520,064
5,403,685	0	0	0
5,355,649,321	0	1,679	1,679
3,697,827,119	0	881	881
1,158,898,862	0	138	138
498,923,340	0	660	660
283	0	1,717	1,717
283	0	1,717	1,717
138,825,769	0	35,970,231	35,970,231
100,995,030	0	26,675,970	26,675,970
37,830,739	0	9,294,261	9,294,261
234,784,901	0	11,937,099	11,937,099
234,784,901	0	11,937,099	11,937,099
0	0	1,357,178	1,357,178

歳 出

款	項	予 算 現 額
	1 予 備 費	1,357,178
歳 出	合 計	17,522,005,000

歳入歳出差引残額 102,491,033 円

うち基金繰入額 0 円

(単位 円)

支 出 済 額	翌 年 度 繰 越 額	不 用 額	予 算 現 額 と 支 出 済 額 と の 比 較
0	0	1,357,178	1,357,178
17,079,790,313	0	442,214,687	442,214,687

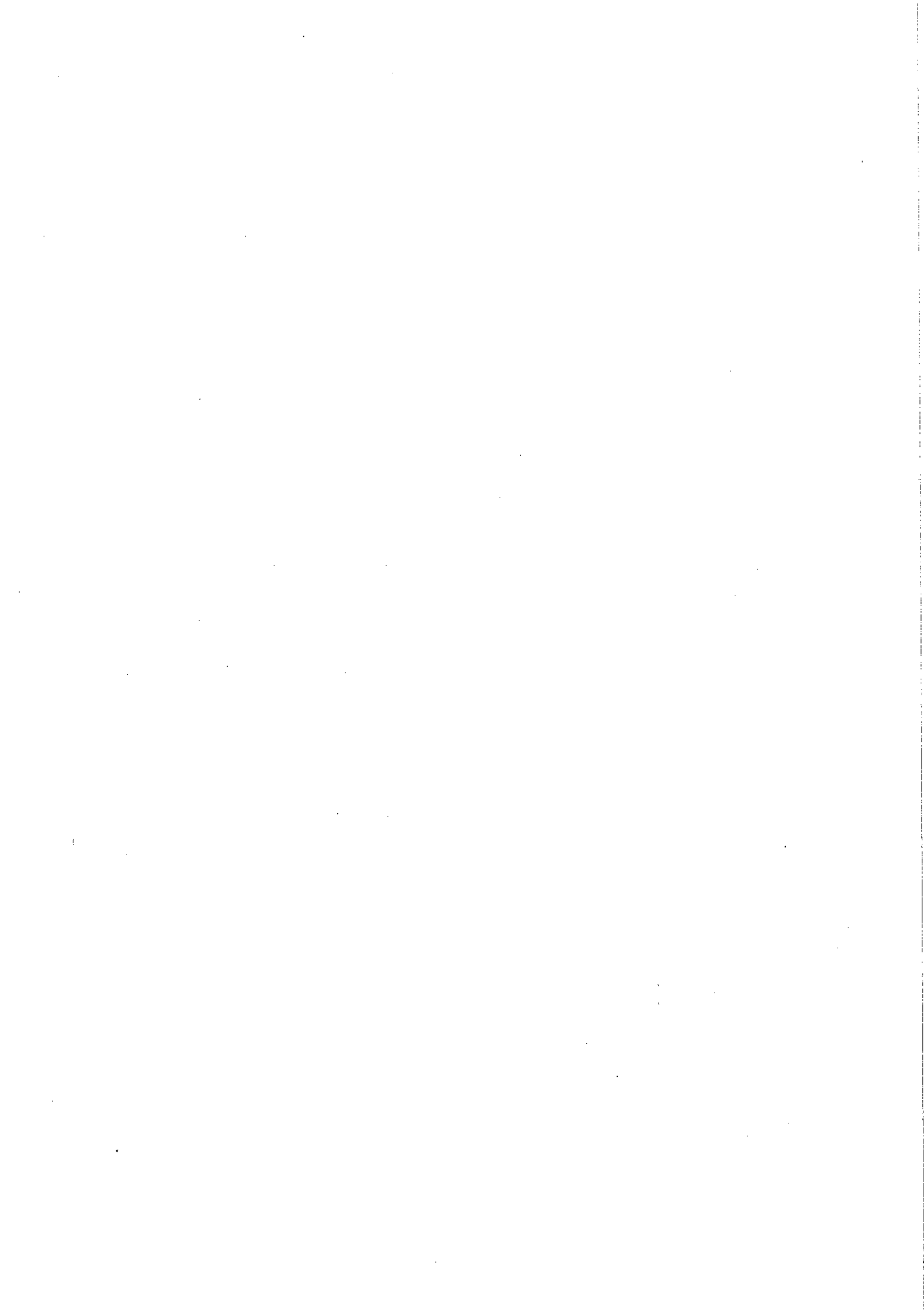

令和4年度

立川市特別会計

国民健康保険事業歳入歳出決算事項別明細書

歳 入

款 (1) 国民健康保険料

項 (1) 国民健康保険料

款 項	目	予 算				現 額	
		当 初 予 算 額	補 正 予 算 額	継 続 費 及 び 繰 越 事 業 費 繰 越 財 源 充 当 額	計	節	
						区 分	金 額
1	国民健康保険料	3,692,383,000	0	0	3,692,383,000		
1	国民健康保険料	3,692,383,000	0	0	3,692,383,000		
1	一般被保険者 国民健康 保 險 料	3,692,137,000	0	0	3,692,137,000		
						1 医療給付費分 現 年 分	2,387,761,000
						2 介護納付金分 現 年 分	301,939,000
						3 後期高齢者 支 援 金 分 現 年 分	823,255,000
						4 医療給付費分 滞 納 繰 越 分	118,469,000
						5 介護納付金分 滞 納 繰 越 分	19,292,000
						6 後期高齢者 支 援 金 分 滞 納 繰 越 分	41,421,000
2	退職被保険者 等国民健康 保 險 料	246,000	0	0	246,000		
						1 医療給付費分 現 年 分	1,000
						2 介護納付金分 現 年 分	1,000
						3 後期高齢者 支 援 金 分 現 年 分	1,000
						4 医療給付費分 滞 納 繰 越 分	185,000
						5 介護納付金分 滞 納 繰 越 分	24,000
						6 後期高齢者 支 援 金 分 滞 納 繰 越 分	34,000
2	使用料及び手数料	35,000	0	0	35,000		
1	手 数 料	35,000	0	0	35,000		
1	総務手数料	35,000	0	0	35,000		
						1 手 数 料	35,000

(単位 円)

調 定 額	収 入 済 額	不納欠損額	収 入 未 済 額	備 考
4,312,014,138	3,679,763,158	123,153,034	512,957,578	
4,312,014,138	3,679,763,158	123,153,034	512,957,578	
4,310,888,885	3,679,722,150	123,153,034	511,873,333	
2,578,952,486	2,408,205,415	633,150	173,148,074	収入率 93.4% 還付未済額 3,034,153
319,967,788	291,281,614	99,194	28,825,782	収入率 91.0% 還付未済額 238,802
885,220,226	819,947,352	217,156	65,522,495	収入率 92.6% 還付未済額 466,777
348,582,518	106,466,112	81,155,833	161,059,599	収入率 30.5% 還付未済額 99,026
56,528,107	16,830,575	12,725,775	26,980,647	収入率 29.8% 還付未済額 8,890
121,637,760	36,991,082	28,321,926	56,336,736	収入率 30.4% 還付未済額 11,984
1,125,253	41,008	0	1,084,245	
0	0	0	0	
0	0	0	0	
0	0	0	0	
683,045	23,538	0	659,507	収入率 3.5%
204,394	8,589	0	195,805	収入率 4.2%
237,814	8,881	0	228,933	収入率 3.7%
39,600	39,600	0	0	
39,600	39,600	0	0	
39,600	39,600	0	0	
39,600	39,600	0	0	証明手数料 39,600

特別会計国民健康保険事業

款 (3) 国庫支出金
項 (1) 国庫補助金

款項	目	予 算				現 額	
		当初予算額	補正予算額	継続費及び繰越事業費繰越財源充当額	計	節	
						区 分	金 額
3	国庫支出金	11,000	0	0	11,000		
	1 国庫補助金	11,000	0	0	11,000		
	1 災害臨時特例補助金	11,000	0	0	11,000	1 災害臨時特例補助金	11,000
4	都支出金	11,227,054,000	386,932,000	0	11,613,986,000		
	1 都補助金	11,227,054,000	386,932,000	0	11,613,986,000		
	1 保険給付費等交付金	11,179,885,000	386,932,000	0	11,566,817,000	1 普通交付金	11,413,697,000
						2 特別交付金	153,120,000
	2 都補助金	47,169,000	0	0	47,169,000	1 都補助金	47,169,000
5	繰入金	1,944,176,000	△17,831,000	0	1,926,345,000		
	1 繰入金	1,944,176,000	△17,831,000	0	1,926,345,000		
	1 繰入金	1,944,176,000	△17,831,000	0	1,926,345,000	1 保険基盤安定繰入金	785,659,000
						2 未就学児均等割保険料繰入金	12,791,000
						3 職員給与費等繰入金	246,574,000
						4 出産育児一時金等繰入金	42,000,000
						5 財政安定化支援事業繰入金	1,000
						6 その他一般会計繰入金	839,320,000

(単位 円)

調 定 額	収 入 済 額	不納欠損額	収 入 未 済 額	備 考
36,000	36,000	0	0	
36,000	36,000	0	0	
36,000	36,000	0	0	
36,000	36,000	0	0	
11,400,242,502	11,400,242,502	0	0	
11,400,242,502	11,400,242,502	0	0	
11,351,641,502	11,351,641,502	0	0	
11,149,609,502	11,149,609,502	0	0	
202,032,000	202,032,000	0	0	特別調整交付金 60,911,000 保険者努力支援制度交付金 57,119,000 都繰入金2号分 41,918,000 特定健康診査等負担金分 42,084,000
48,601,000	48,601,000	0	0	
48,601,000	48,601,000	0	0	
1,835,000,000	1,835,000,000	0	0	
1,835,000,000	1,835,000,000	0	0	
1,835,000,000	1,835,000,000	0	0	
785,660,259	785,660,259	0	0	保険基盤安定繰入金(一般分) 478,034,260 保険基盤安定繰入金(保険者支援分) 307,625,999
12,791,240	12,791,240	0	0	
186,232,470	186,232,470	0	0	
29,550,090	29,550,090	0	0	
0	0	0	0	
820,765,941	820,765,941	0	0	

特別会計国民健康保険事業

款(6) 繰越金
項(1) 繰越金

款項	目	予 算				現 額	
		当初予算額	補正予算額	継続費及び繰越事業費繰越財源充当額	計	節	
						区 分	金 額
6	繰越金	1,000	235,366,000	0	235,367,000		
	1 繰越金	1,000	235,366,000	0	235,367,000		
	1 繰越金	1,000	235,366,000	0	235,367,000	1 繰越金	235,367,000
7	諸収入	53,878,000	0	0	53,878,000		
	1 延滞金加算金及び過料	13,265,000	0	0	13,265,000		
	1 延滞金	13,263,000	0	0	13,263,000	1 延滞金	13,263,000
	2 加算金	2,000	0	0	2,000	1 加算金	2,000
	2 市預金利子	25,000	0	0	25,000		
	1 市預金利子	25,000	0	0	25,000	1 預金利子	25,000
3	雑収入	40,588,000	0	0	40,588,000		
	1 第三者納付金	18,003,000	0	0	18,003,000		
						1 一般被保険者 第三者納付金	18,001,000
						2 退職被保険者 等第三者 納付金	2,000
	2 返納金	22,536,000	0	0	22,536,000		
						1 一般被保険者 返納金	22,532,000
						2 退職被保険者 等返納金	4,000
	3 雑収入	49,000	0	0	49,000		
						1 雑収入	49,000

(単位 円)

調 定 額	収 入 済 額	不納欠損額	収 入 未 済 額	備 考
235,367,886	235,367,886	0	0	
235,367,886	235,367,886	0	0	
235,367,886	235,367,886	0	0	
235,367,886	235,367,886	0	0	
50,375,601	31,832,200	2,448,946	16,108,355	
11,885,532	11,899,432	0	0	
11,885,532	11,899,432	0	0	
11,885,532	11,899,432	0	0	還付未済額 13,900
0	0	0	0	
0	0	0	0	
27,324	27,324	0	0	
27,324	27,324	0	0	
27,324	27,324	0	0	
38,462,745	19,905,444	2,448,946	16,108,355	
9,445,072	6,231,238	0	3,213,834	
9,445,072	6,231,238	0	3,213,834	第三者納付金(現年分) 4,247,654 第三者納付金(繰越分) 1,940,314 第三者納付金加算金(繰越分) 43,270
0	0	0	0	
28,864,291	13,599,003	2,448,946	12,816,342	
28,834,664	13,599,003	2,424,646	12,811,015	不当利得返還金(現年分) 8,353,167 不当利得返還金(繰越分) 5,245,836
29,627	0	24,300	5,327	
153,382	75,203	0	78,179	
153,382	75,203	0	78,179	雇用保険料個人負担分 75,203

特別会計国民健康保険事業

(単位 円)

調 定 額	収 入 済 額	不納欠損額	収 入 未 済 額	備 考
17,833,075,727	17,182,281,346	125,601,980	529,065,933	

特別会計国民健康保険事業

歳 出

款 (1) 総務費

項 (1) 総務管理費

款項	目	予 算				現 額		
		当初予算額	補正予算額	継続費及び 繰越事業費 繰越額	予備費 支出及び 流用増減	計	節	
							区 分	金 額
1	総 務 費	228,193,000	0	0	0	228,193,000		
	1 総務管理費	203,144,000	0	0	0	203,144,000		
	1 一般管理費	197,606,000	0	0	0	197,606,000		
							1 報 酬	13,782,000
							2 給 料	77,896,000
							3 職員手当等	58,829,000
							4 共 済 費	29,393,000
							8 旅 費	148,000
							10 需 用 費	1,623,000
							11 役 務 費	4,245,000
							12 委 託 料	10,774,000
							13 使用料及び 賃借料	19,000
							18 負担金補助 及び交付金	897,000

(単位 円)

支出済額	翌年度繰越額	不用額	備考
191,523,764	0	36,669,236	
168,097,473	0	35,046,527	
163,145,481	0	34,460,519	第12節へ同項同目第11節から流用 165,000
			1 人事管理 【人事課】 149,109,119
			1 報酬 13,339,218
13,339,218	0	442,782	月給制会計年度任用職員報酬 9,759,200
			臨時事務員報酬 3,580,018
62,523,544	0	15,372,456	2 給料 62,523,544
			一般職給 62,523,544
48,845,572	0	9,983,428	3 職員手当等 48,845,572
			扶養手当 1,524,000
24,378,143	0	5,014,857	地域手当 7,800,903
			時間外勤務手当 7,006,202
22,642	0	125,358	管理職手当 960,000
			期末手当 16,203,455
1,378,625	0	244,375	勤勉手当 13,002,024
			通勤手当 1,640,988
3,042,721	0	1,202,279	住居手当 708,000
			4 共済費 24,378,143
8,699,212	0	2,074,788	共済組合負担金 22,336,627
			地方公務員災害補償基金負担金 140,197
18,840	0	160	健康保険料 455,179
			厚生年金保険料 1,270,756
896,964	0	36	雇用保険料 175,384
			8 旅費 22,642
			費用弁償 1,550
			普通旅費 21,092
			2 一般事務 【保険年金課】 14,036,362
			10 需用費 1,378,625
			消耗品費 595,315
			印刷製本費 783,310
			11 役務費 3,042,721
			郵便料 3,042,721
			12 委託料 8,699,212
			補助金申請等システム保守委託料 330,000
			レセプト等内容点検委託料 3,498,352
			柔道整復施術費支給申請書点検等業務委託料 1,676,400
			国保情報集約システム委託料 3,016,260
			保険給付費等交付金収納事務委託料 13,200
			補助金申請等システム改修委託料 165,000
			13 使用料及び賃借料 18,840
			レセプト管理システム機器借上料 18,840
			18 負担金補助及び交付金 896,964
			オンライン資格確認等システム運営負担金 896,964

特別会計国民健康保険事業

款 (1) 総務費

項 (1) 総務管理費

款項	目	予 算 現 額					節	
		当初予算額	補正予算額	継続費及び 繰越事業費 繰越額	予備費 支出及び 流用増減	計	区 分	金 額
1	1 2 運営協議会費	1,663,000	0	0	0	1,663,000		
							1 報 酬	1,309,000
							10 需 用 費	62,000
							11 役 務 費	267,000
							13 使用料及び 賃借料	25,000
3	国民健康保険 団体連合会 負担金	3,875,000	0	0	0	3,875,000		
							18 負担金補助 及び交付金	3,875,000
2	徴 収 費	25,049,000	0	0	0	25,049,000		
1	徴 収 費	25,049,000	0	0	0	25,049,000		
							10 需 用 費	1,378,000
							11 役 務 費	9,885,695
							12 委 託 料	13,785,305
2	保 険 給 付 費	11,126,709,000	386,932,000	0	1,642,822	11,515,283,822		
1	療 養 諸 費	9,624,973,000	367,487,000	0	0	9,992,460,000		

(単位 円)

支出済額	翌年度繰越額	不用額	備考
1,149,837	0	513,163	1 運営協議会管理運営 【保険年金課】 1,149,837
			1 報酬 935,000
935,000	0	374,000	国民健康保険運営協議会委員報酬 935,000
			10 需用費 47,286
47,286	0	14,714	消耗品費 47,286
			11 役務費 149,403
149,403	0	117,597	郵便料 65,253
			筆耕翻訳料 84,150
18,148	0	6,852	13 使用料及び賃借料 18,148
			複写機借上料 18,148
3,802,155	0	72,845	1 東京都国民健康保険団体連合会事務 【保険年金課】 3,802,155
			18 負担金補助及び交付金 3,802,155
3,802,155	0	72,845	東京都国民健康保険団体連合会負担金 3,802,155
23,426,291	0	1,622,709	
23,426,291	0	1,622,709	第12節へ同項同目第11節から流用 16,390
			第12節へ同項同目第11節から流用 17,160
1,354,037	0	23,963	第12節へ同項同目第11節から流用 17,600
			第12節へ同項同目第11節から流用 17,710
8,580,605	0	1,305,090	第12節へ同項同目第11節から流用 18,810
			第12節へ同項同目第11節から流用 19,635
13,491,649	0	293,656	1 賦課徴収事務 【保険年金課】 23,426,291
			10 需用費 1,354,037
			消耗品費 231,927
			印刷製本費 1,118,535
			修繕料・物品 3,575
			11 役務費 8,580,605
			郵便料 7,775,142
			電話料 18,540
			キャッシュカード口座振替受付サービス通信費 73,572
			口座振替手数料 689,261
			キャッシュカード口座振替受付サービス手数料 24,090
			12 委託料 13,491,649
			口座振替電算処理委託料 861,006
			コールセンター業務委託料 6,457,212
			コンビニエンスストア・モバイルレジ等
			収納業務委託料 5,711,376
			キャッシュカード口座振替受付サービス委託料 264,000
			クレジットカード収納業務委託料 198,055
11,159,006,275	0	356,277,547	
9,693,831,955	0	298,628,045	

特別会計国民健康保険事業

款(2) 保険給付費
項(1) 療養諸費

款項	目	予 算 現 額					節	
		当初予算額	補正予算額	継続費及び繰越事業費繰越額	予備費支出及び流用増減	計	区分	金額
2 1	1 一般被保険者療養給付費	9,479,500,000	349,111,000	0	0	9,828,611,000	18 負担金補助及び交付金	9,828,611,000
	2 退職被保険者等療養給付費	1,000	0	0	0	1,000	18 負担金補助及び交付金	1,000
	3 一般被保険者療養費	94,907,000	18,376,000	0	0	113,283,000	18 負担金補助及び交付金	113,283,000
	4 退職被保険者等療養費	1,000	0	0	0	1,000	18 負担金補助及び交付金	1,000
	5 審査支払手数料	50,564,000	0	0	0	50,564,000	12 委託料	50,564,000
2	高額療養費	1,407,092,000	18,182,000	0	0	1,425,274,000		
1	1 一般被保険者高額療養費	1,405,152,000	17,676,000	0	0	1,422,828,000	18 負担金補助及び交付金	1,422,828,000
	2 退職被保険者等高額療養費	1,000	0	0	0	1,000	18 負担金補助及び交付金	1,000
	3 一般被保険者高額介護合算療養費	1,938,000	506,000	0	0	2,444,000	18 負担金補助及び交付金	2,444,000
	4 退職被保険者等高額介護合算療養費	1,000	0	0	0	1,000	18 負担金補助及び交付金	1,000
	3	移送費	2,000	0	0	0	2,000	

(単位 円)

支出済額	翌年度繰越額	不用額	備考
9,549,202,377	0	279,408,623	1 保険給付事業 【保険年金課】 9,549,202,377 18 負担金補助及び交付金 9,549,202,377 一般被保険者療養給付費負担金 9,549,202,377
9,549,202,377	0	279,408,623	
0	0	1,000	1 保険給付事業 【保険年金課】 0
0	0	1,000	
97,134,155	0	16,148,845	1 保険給付事業 【保険年金課】 97,134,155 18 負担金補助及び交付金 97,134,155 一般被保険者療養費負担金 97,134,155
97,134,155	0	16,148,845	
0	0	1,000	1 保険給付事業 【保険年金課】 0
0	0	1,000	
47,495,423	0	3,068,577	1 保険給付事業 【保険年金課】 47,495,423 12 委託料 47,495,423 診療報酬明細書審査支払委託料 24,277,927 療養費審査委託料 244,007 共同電算処理委託料 22,341,030 第三者行為求償事務委託料 412,463 高額介護合算委託料 219,996
47,495,423	0	3,068,577	
1,384,024,874	0	41,249,126	
1,381,581,843	0	41,246,157	1 保険給付事業 【保険年金課】 1,381,581,843 18 負担金補助及び交付金 1,381,581,843 一般被保険者高額療養費負担金 1,381,581,843
1,381,581,843	0	41,246,157	
0	0	1,000	1 保険給付事業 【保険年金課】 0
0	0	1,000	
2,443,031	0	969	1 保険給付事業 【保険年金課】 2,443,031 18 負担金補助及び交付金 2,443,031 一般被保険者高額介護合算療養費負担金 2,443,031
2,443,031	0	969	
0	0	1,000	1 保険給付事業 【保険年金課】 0
0	0	1,000	
0	0	2,000	

特別会計国民健康保険事業

款(2) 保険給付費

項(3) 移送費

款項	目	予 算 現 額					節	
		当初予算額	補正予算額	継続費及び 繰越事業費 繰越額	予備費 支出及び 流用増減	計	区分	金額
231	一般被保険者 移送費	1,000	0	0	0	1,000		
							18 負担金補助 及び交付金	1,000
2	退職被保険者 等移送費	1,000	0	0	0	1,000		
							18 負担金補助 及び交付金	1,000
4	出産育児諸費	63,032,000	0	0	△3,759,863	59,272,137		
1	出産育児 一時金	63,000,000	0	0	△3,759,863	59,240,137		
							18 負担金補助 及び交付金	59,240,137
2	支払手数料	32,000	0	0	0	32,000		
							12 委 託 料	32,000
5	葬祭諸費	12,000,000	0	0	0	12,000,000		
1	葬 祭 費	12,000,000	0	0	0	12,000,000		
							18 負担金補助 及び交付金	12,000,000
6	結核・精神医療 給付金	19,609,000	1,263,000	0	0	20,872,000		
	1 一般被保険者 結核・精神 医療給付金	19,608,000	1,263,000	0	0	20,871,000		
								18 負担金補助 及び交付金
2 退職被保険者 等結核・精神 医療給付金	1,000	0	0	0	1,000			
							18 負担金補助 及び交付金	1,000
7	傷病手当金	1,000	0	0	5,402,685	5,403,685		
1	傷病手当金	1,000	0	0	5,402,685	5,403,685		

(単位 円)

支出済額	翌年度繰越額	不用額	備考
0	0	1,000	1 保険給付事業 【保険年金課】 0
0	0	1,000	
0	0	1,000	1 保険給付事業 【保険年金課】 0
0	0	1,000	
44,343,825	0	14,928,312	
44,325,135	0	14,915,002	第18節から第7項同目第18節へ流用減 1,354,173 第18節から第7項同目第18節へ流用減 973,508
44,325,135	0	14,915,002	第18節から第7項同目第18節へ流用減 456,822 第18節から第7項同目第18節へ流用減 409,756 第18節から第7項同目第18節へ流用減 399,262 第18節から第7項同目第18節へ流用減 91,384 第18節から第7項同目第18節へ流用減 74,958 1 保険付加給付事業 【保険年金課】 44,325,135 18 負担金補助及び交付金 44,325,135 出産育児一時金負担金 44,325,135
18,690	0	13,310	1 保険付加給付事業 【保険年金課】 18,690 12 委託料 18,690 出産育児一時金支払委託料 18,690
18,690	0	13,310	
11,050,000	0	950,000	
11,050,000	0	950,000	1 保険付加給付事業 【保険年金課】 11,050,000 18 負担金補助及び交付金 11,050,000
11,050,000	0	950,000	葬祭費負担金 11,050,000
20,351,936	0	520,064	
20,351,936	0	519,064	1 保険付加給付事業 【保険年金課】 20,351,936 18 負担金補助及び交付金 20,351,936 一般被保険者結核・精神医療給付金 20,351,936
20,351,936	0	519,064	
0	0	1,000	1 保険付加給付事業 【保険年金課】 0
0	0	1,000	
5,403,685	0	0	
5,403,685	0	0	第18節へ予備費支出額 249,766 第18節へ予備費支出額 290,239

特別会計国民健康保険事業

款(2) 保険給付費
項(7) 傷病手当金

款項	目	予 算				現 額		
		当初予算額	補正予算額	継続費及び繰越事業費繰越額	予備費支出及び流用増減	計	節	
							区分	金額
271							18 負担金補助及び交付金	5,403,685
3	国民健康保険事業費納付金	5,355,651,000	0	0	0	5,355,651,000		
	1 医療給付費分	3,697,828,000	0	0	0	3,697,828,000		
	1 一般被保険者医療給付費分	3,697,648,000	0	0	0	3,697,648,000	18 負担金補助及び交付金	3,697,648,000
	2 退職被保険者等医療給付費分	180,000	0	0	0	180,000	18 負担金補助及び交付金	180,000
	2 後期高齢者支援金等分	1,158,899,000	0	0	0	1,158,899,000		
	1 一般被保険者後期高齢者支援金等分	1,158,866,000	0	0	0	1,158,866,000	18 負担金補助及び交付金	1,158,866,000
	2 退職被保険者等後期高齢者支援金等分	33,000	0	0	0	33,000	18 負担金補助及び交付金	33,000
	3 介護納付金分	498,924,000	0	0	0	498,924,000		
	1 介護納付金分	498,924,000	0	0	0	498,924,000	18 負担金補助及び交付金	498,924,000
	4 共同事業拠出金	2,000	0	0	0	2,000		

(単位 円)

支出済額	翌年度繰越額	不用額	備考
5,403,685	0	0	第18節へ予備費支出額 293,969 第18節へ予備費支出額 369,230 第18節へ予備費支出額 439,618 第18節へ第4項同目第18節から流用増 74,958 第18節へ第4項同目第18節から流用増 91,384 第18節へ第4項同目第18節から流用増 399,262 第18節へ第4項同目第18節から流用増 409,756 第18節へ第4項同目第18節から流用増 456,822 第18節へ第4項同目第18節から流用増 973,508 第18節へ第4項同目第18節から流用増 1,354,173 1 保険付加給付事業 【保険年金課】 5,403,685 18 負担金補助及び交付金 5,403,685 傷病手当金負担金 5,403,685
5,355,649,321	0	1,679	
3,697,827,119	0	881	
3,697,647,577	0	423	1 医療給付費分 【保険年金課】 3,697,647,577 18 負担金補助及び交付金 3,697,647,577 一般被保険者医療給付費分 3,697,647,577
3,697,647,577	0	423	
179,542	0	458	1 医療給付費分 【保険年金課】 179,542 18 負担金補助及び交付金 179,542 退職被保険者等医療給付費分 179,542
179,542	0	458	
1,158,898,862	0	138	
1,158,865,864	0	136	1 後期高齢者支援金等分 【保険年金課】 1,158,865,864 18 負担金補助及び交付金 1,158,865,864 一般被保険者後期高齢者支援金等分 1,158,865,864
1,158,865,864	0	136	
32,998	0	2	1 後期高齢者支援金等分 【保険年金課】 32,998 18 負担金補助及び交付金 32,998 退職被保険者等後期高齢者支援金等分 32,998
32,998	0	2	
498,923,340	0	660	
498,923,340	0	660	1 介護納付金分 【保険年金課】 498,923,340 18 負担金補助及び交付金 498,923,340 介護納付金分 498,923,340
498,923,340	0	660	
283	0	1,717	

特別会計国民健康保険事業

款(4) 共同事業拠出金

項(1) 共同事業拠出金

款項	目	予 算					現 額		
		当初予算額	補正予算額	継続費及び 繰越事業費 繰越額	予備費 支出及び 流用増減	計	節		
							区 分	金 額	
4	1 共同事業拠出金	2,000	0	0	0	2,000			
	1 共同事業 拠出金	2,000	0	0	0	2,000			
							18 負担金補助 及び交付金	2,000	
5	保健事業費	173,862,000	934,000	0	0	174,796,000			
	1 特定健康診査等 事業費	127,671,000	0	0	0	127,671,000			
	1 特定健康診査 等事業費	127,671,000	0	0	0	127,671,000			
							10 需用費	598,000	
							11 役務費	3,679,000	
							12 委託料	119,874,000	
							13 使用料及び 賃借料	119,000	
							18 負担金補助 及び交付金	3,401,000	
	2 保健事業費	46,191,000	934,000	0	0	47,125,000			
	1 保健衛生 普及費	46,191,000	934,000	0	0	47,125,000			
							10 需用費	83,000	
							11 役務費	555,400	
							12 委託料	24,369,000	
							18 負担金補助 及び交付金	22,117,600	

(単位 円)

支出済額	翌年度繰越額	不用額	備考
283	0	1,717	
283	0	1,717	1 共同事業拠出金 【保険年金課】 283
283	0	1,717	18 負担金補助及び交付金 283 年金受給者名簿作成負担金 283
138,825,769	0	35,970,231	
100,995,030	0	26,675,970	
100,995,030	0	26,675,970	1 特定健診事業 【保険年金課】 99,429,120
565,488	0	32,512	10 需用費 484,248 消耗品費 91,548 印刷製本費 392,700
3,528,829	0	150,171	11 役務費 3,486,829 郵便料 3,394,429 回線使用料 92,400
93,393,698	0	26,480,302	12 委託料 91,951,028 シルバー人材センター委託料 (ポスター掲示) 33,937
118,140	0	860	特定健診委託料 89,416,131 特定健康診査受診勧奨委託料 2,500,960
3,388,875	0	12,125	13 使用料及び賃借料 118,140 ファイアウォール機器使用料 118,140
			18 負担金補助及び交付金 3,388,875 特定健康診査・特定保健指導負担金 3,388,875
			2 特定保健指導事業 【保険年金課】 1,565,910
			10 需用費 81,240 消耗品費 25,800 印刷製本費 55,440
			11 役務費 42,000 郵便料 42,000
			12 委託料 1,442,670 特定保健指導委託料 1,442,670
37,830,739	0	9,294,261	
37,830,739	0	9,294,261	第18節へ同項同目第11節から流用 12,600
58,432	0	24,568	1 保健事業 【保険年金課】 37,830,739
314,546	0	240,854	10 需用費 58,432 消耗品費 9,460 印刷製本費 48,972
15,721,761	0	8,647,239	11 役務費 314,546 郵便料 244,546 糖尿病性腎症重症化予防指導手数料 70,000
21,736,000	0	381,600	12 委託料 15,721,761 ジェネリック差額通知委託料 322,201

特別会計国民健康保険事業

款(5) 保健事業費
 項(2) 保健事業費

款項	目	予 算 現 額					節	
		当初予算額	補正予算額	継続費及び繰越事業費繰越額	予備費支出及び流用増減	計	区分	金額
521								
6	諸支出金	30,121,000	216,601,000	0	0	246,722,000		
1	償還金及び還付金	30,121,000	216,601,000	0	0	246,722,000		
	1 償還金	30,121,000	216,601,000	0	0	246,722,000		
							22 償還金利息及び割引料 246,722,000	
7	予備費	3,000,000	0	0	△1,642,822	1,357,178		
1	予備費	3,000,000	0	0	△1,642,822	1,357,178		
	1 予備費	3,000,000	0	0	△1,642,822	1,357,178		
							28 予備費 1,357,178	
	歳出合計	16,917,538,000	604,467,000	0	0	17,522,005,000		

(単位 円)

支出済額	翌年度繰越額	不用額	備考
			医療費分析及び保健事業業務委託料 15,399,560
			18 負担金補助及び交付金 21,736,000
			体力アップ体操教室負担金 57,600
			人間ドック等受診補助金 21,678,400
234,784,901	0	11,937,099	
234,784,901	0	11,937,099	
234,784,901	0	11,937,099	1 国民健康保険料過誤納還付 【保険年金課】 18,181,913
			22 償還金利子及び割引料 18,181,913
			保険料過誤納還付金及び還付加算金 18,181,913
234,784,901	0	11,937,099	2 国都支出金等精算返還金 【保険年金課】 216,602,988
			22 償還金利子及び割引料 216,602,988
			令和3年度東京都国民健康保険保険給付費等交付金 (特別交付金・都繰入金2号分) 返還金 37,000
			令和3年度東京都国民健康保険保険給付費等交付金 (特別交付金・特定健診等負担金分) 返還金 8,324,000
			令和3年度東京都国民健康保険保険給付費等交付金 (特別交付金保険者努力・事業費分) 返還金 4,848,000
			令和3年度東京都国民健康保険保険給付費等交付金 (特別調整交付金分) 返還金 1,212,000
			令和2年度東京都国民健康保険保険給付費等交付金 (特別調整交付金分) 返還金 35,196,000
			令和3年度東京都国民健康保険保険給付費等交付金 (普通交付金分) 返還金 159,366,988
			令和3年度国民健康保険災害等臨時特例補助金 返還金 7,561,000
			平成28年度国民健康保険特定健康診査・保健指導 国庫負担金返還金 29,000
			平成28年度国民健康保険特定健康診査・保健指導 都負担金返還金 29,000
0	0	1,357,178	
0	0	1,357,178	
0	0	1,357,178	第2款第7項第1目第18節1の事業へ支出 439,618
			第2款第7項第1目第18節1の事業へ支出 369,230
0	0	1,357,178	第2款第7項第1目第18節1の事業へ支出 293,969
			第2款第7項第1目第18節1の事業へ支出 290,239
			第2款第7項第1目第18節1の事業へ支出 249,766
17,079,790,313	0	442,214,687	

特別会計国民健康保険事業