東京都最低賃金は、10月1日から時間額1013円に改正されます。都内で働くすべての労働者に適用されます問東京労働局労働基準部賃金課☎03（3512）1614

令和2年度 保育施設・小学校・学童保育所 入園・入学・入所のご案内

保育施設

■しおりと案内を配布

令和2年度に市内の保育施設に入所を希望する方に「保育施設利用申し込みのしおり」と「育児休業明け入園予約のご案内」を9月25日(水)から配布します(市ホームページからダウンロードも可)。

▼**配布場所**＝保育課(市役所1階22番窓口)、市内認可保育園、窓口サービスセンター、子ども家庭支援センター(子ども未来センター1階)、東部・西部・富士見連絡所

■保育施設利用の申し込み

▼**対象者**＝仕事や病気などで、日中ご家庭で就学前のお子さんを保育できない方▼**期間**(令和2年度4月入所)＝11月1日(金)・2日(土)・21日(木)・22日(金)・24日(日)～27日(水)〔各会場はしおりを参照〕

■育児休業明け入園予約制度

育児休業明け入園予約制度は、お子さんの1歳の誕生日の前日以降も法律に基づく育児休業を取得し、復職にあわせて年度途中からの入園を希望する場合に、保育園の入園をあらかじめ確保しておくことで、安心して育児休業を取得していただくためのものです。実施園は次のとおり。▼私立西国立保育園分園(羽衣町1-21-11)▼私立たかのみち保育園さいわい分園(幸町5-11-4)▼私立たかのみち保育園さかえ分園(栄町6-13-1)

くわしくは9月25日(水)から配布する案内(上記参照)をご覧ください。

問**保育課・内線1325**

小学校

■就学時健康診断を実施

令和2年度に小学校へ入学するお子さんを対象に就学時健康診断を10月31日(木)～11月29日(金)に順次各校で行います。くわしくは市ホームページをご覧ください。対象の方には通知書と保健調査票などを10月上旬に送付します。当日は保護者が付き添いの上、指定された学校の会場へ。通知書が届かない場合や、指定日に会場へ行けない場合はご連絡ください。

持保健調査票、就学時健康診断票、「黄色い帽子」の調査票、母子手帳、筆記用具、上履き、靴を入れる袋

問**学務課学務保健係☎(528)4336**

学童保育所

■学童保育所とは

放課後に帰宅しても、保護者が仕事等で適切に保育できない家庭の児童を安全に保育する施設です。介助が必要なお子さんの保育はご相談ください。

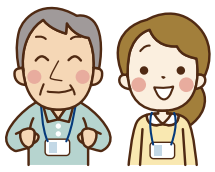

●**保育時間**　▼**通常保育**＝下校時(土曜日、学校休業日は午前8時)～午後6時(土曜日は一部午後5時まで)▼**延長保育**＝午後6時～7時

●**費用**　▼通常保育＝月4000円(第2子から月2500円)▼延長保育＝通常保育料に月2000円加算(日額500円で一時利用可)▼間食費＝月2000円▼行事によって別途参加費が必要な場合があります

■入所申請

令和2年4月から学童保育所に入所を希望する方の申請を受け付けます。すでに入所している方も申請が必要です。申請方法等くわしくは、「入所申請のご案内」または市ホームページをご覧ください。

●**「入所申請のご案内」配布**　10月11日(金)から、各学童保育所、子ども育成課(市役所1階23番窓口)で配布します(市ホームページからダウンロードも可)。

●**受付日程**　11月12日(火)～27日(水)

●**受付場所**　各学童保育所〔日曜日、祝日を除く〕、子ども育成課〔受付期間中は土曜・日曜日も受け付けを実施(ただし、11月23日は除く)〕。郵送不可。

問**子ども育成課子ども育成係・内線1300**

環境審議会～市民委員を募集

環境計画や環境の保全などに関する基本的事項を審議します。▼**対象**＝10月31日現在、20歳以上で市内に引き続き3か月以上在住し、平日昼間の会議に出席できる方▼**任期**＝令和2年1月23日から2年間▼**報酬**＝1回1万800円▼**募集人数**＝3人(選考)▼**応募方法**＝10月31日(木)〔必着〕までに、任意の用紙、または環境対策課で配布する申込書(市ホームページからダウンロードも可)に、住所、氏名、年齢、性別、職業、電話番号と「立川市がこれから取り組むべき環境課題とは」(700字～900字)を書いて、直接、または郵送、ファクス、Eメールで、**環境対策課(市役所2階79番窓口)内線2243 Fax(524)2603 e kankyoutaisaku@city.tachikawa.lg.jp**へ

家庭ごみ指定収集袋の切離しセット等を試行的に販売

市は、手指の障害等の理由により指定収集袋の切離しが困難な方向けに、切離しセットの販売を試行的に実施しています。

また、燃やせるごみ用大袋、燃やせないごみ用中袋と大袋のばら売りも試行的に実施しています。販売している店舗は▼栄福祉作業所(栄町5-38-4)▼cafeはあもにぃ♪(市役所1階)▼富士見福祉作業所(富士見町1-2-24)▼シルバー人材センター▽柴崎本部(柴崎町1-17-7)▽砂川分室(砂川町1-52-17)▽西砂リサイクル事業所(西砂町4-77-1総合リサイクルセンター1階)です。購入の際は、アンケートにご協力をお願いします。なお、予定数量がなくなり次第、終了します。

問**ごみ対策課・内線6751**

くるりんバス「武蔵砂川駅」停留所を移設

武蔵砂川駅前広場の整備完了に伴い、くるりんバス「武蔵砂川駅」停留所を仮設箇所から駅前広場内へ移設します(**左図**参照)。駅前広場内の停留所は10月1日(火)に利用開始となり、上り下りともに停車します。

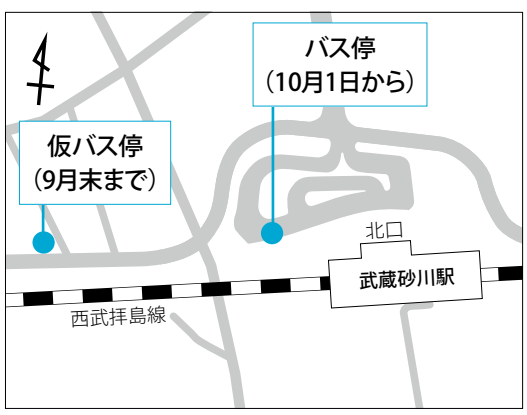

問**交通対策課交通企画係・内線2279**

秋の全国交通安全運動

9月30日(月)まで「秋の全国交通安全運動」を実施しています。立川警察署管内では、交通人身事故が増加傾向にあります。普段から交通安全を意識して行動しましょう。

●**運動の重点**　▼子どもと高齢者の安全な通行の確保▼高齢運転者の交通事故防止▼夕暮れ時と夜間の歩行中・自転車乗用中の交通事故防止▼すべての座席のシートベルトとチャイルドシートの正しい着用▼飲酒運転の根絶▼二輪車の交通事故防止

問**交通対策課交通企画係・内線2280**

都市計画道路整備の説明会

都市計画道路(立3・2・10号緑川通り線)の整備事業の概要や今後の測量調査の予定について説明します。直接会場へ。

時▽10月20日(日)午前10時～11時▽10月24日(木)午後7時～8時場女性総合センター5階第3学習室

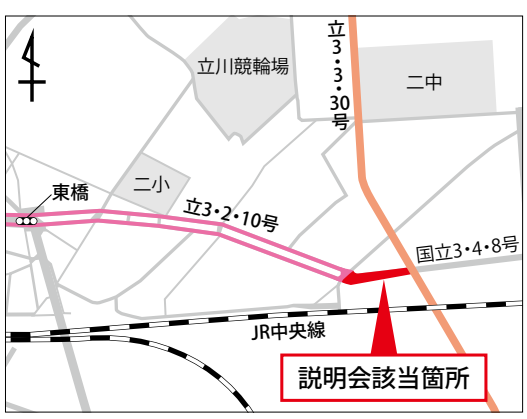

問**工事課・内線2411**

豪雨災害義援金

8月の九州北部地方の豪雨で被害を受けた被災地を支援するため、義援金募金箱を令和2年2月28日(金)まで設置します。寄せられた義援金は、日本赤十字社を通じて被災地へ送金します▼**設置場所**＝市役所1階総合案内、窓口サービスセンター

問**総務課・内線2593**