



[主な内容] ▶2面 東京都議会議員補欠選挙 ▶6・7面 自転車事故に遭わない・起こさないための5カ条

新 酒 井 大 史 市 長 の 市 政 ス タ ー ト



市民の皆様へ

9月3日執行の市長選挙において皆様の信任を賜り、心より感謝申し上げます。第23代市長に就任し、愛する立川市の経営を任された重責に身が引き締まる思いです。何よりも市民の期待に応えるべく粉骨砕身努力して参る覚悟です。

まず前任の清水庄平前市長への敬意を表し、長きにわたる貢献に感謝致します。さて今回の市長選挙では、現市政の継承か、新たな市政への変革かが最大の争点となっていました。その結果、市民の皆様の選択は、現状維持に留まらず、市政の刷新でした。

これまで不足していた市民目線での市政運営にむけて、市民本位の行政サービスの提供を進め、市役所を市民の役に立つ存在に進化させて参ります。

また市民が市政に積極的に参加できる機会を拡大します。「市民に寄り添う つよくて優しい!立川市政」を築くために、市民の声を大切に、市民の幸福を追求します。そのためには市民の皆様と協力し、立川市を市民にとって誇りに思えるまちに変えて参ります。新たな立川市の未来を築くため、一緒に力を合わせて進んでいきましょう。

立川市長 酒井大史

Profile

酒井大史(さかい だいし) 昭和43年5月8日、立川生まれ、立川育ち。高松保育園、立川市立第二小学校、立川市立立川第二中学校、東京都立武蔵村山東高校、中央大学法学部卒業。中央大学大学院法学研究科博士前期課程修了。立川市議会議員(2期)、東京都議会議員(5期)。家族は妻、息子(10歳)、娘(5歳)、犬(カニンヘンダックスフント 10歳)。趣味はオペラ鑑賞、映画鑑賞、ツーリング、温泉。座右の銘「嵐こそ人生の好機なり」。

東京都議会議員 補欠選挙

投票日 **10月15日(日)午前7時～午後8時**

投票場所 **入場整理券に記載の投票所**

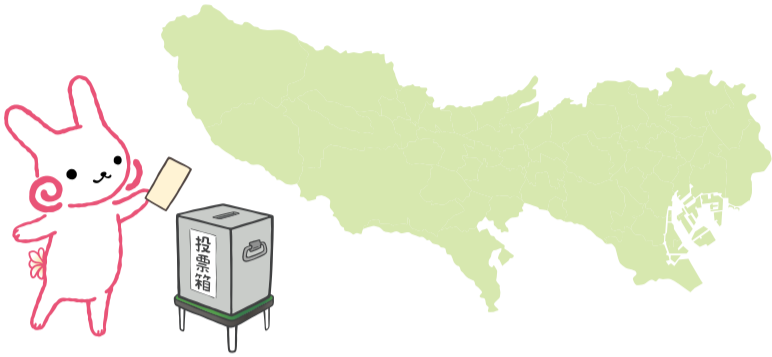

期日前投票

投票日当日に仕事や旅行等で投票に行けない方は、下記の場所で期日前投票をすることができます。投票所入場整理券裏面の「期日前投票宣誓書(兼請求書)」に記入してご持参いただくとスムーズです。投票所入場整理券は10月6日(金)ごろまでに送付します。

| 場所 | 期間 | 時間 |
|-----------------------|------------------|--------------|
| 市役所 1階101会議室 | 10月7日(土)～14日(土) | 午前8時30分～午後8時 |
| 西砂学習館 | 10月8日(日)・9日(月・祝) | 午前8時30分～午後8時 |
| 窓口サービスセンター 多目的スペース | 10月11日(水)～14日(土) | 午前8時30分～午後8時 |

くわしくは、10月2日発行の「くらしとせんきょ」をご覧ください。

問選挙管理委員会事務局・内線1631

会議、講演会等に手話通訳等を希望する方は開催1週間前までに各問い合わせ先、または下記ファクスまでお申し込みください。Fax (521) 2653

マイナンバーカード申請サポート

マイナンバーカードの申請サポートを行っています。写真撮影からオンライン申請まで窓口でお手伝いします。本人のみ(代理人は不可)。直接会場へ。

時月曜～金曜日(祝・休日を除く)、午前9時～午後4時30分(正午～午後1時を除く)場市民課(市役所1階14番窓口)、窓口サービスセンター(立川タクロス1階)時2次元コード付き交付申請書(地方公共団体情報システム機構(J-LIS))が送付または市役所が窓口等で交付しているもの。市ホームページからダウンロードしたものは不可)問市民課・内線1375

マイナポイントの申し込みは9月30日(土)まで

市役所に設置している申込用端末は、申込締切日である9月30日(土)まで利用できます(23日(土・祝)・24日(日)を除く、午前9時～午後5時)。

問立川市マイナポイントコールセンター・内線3206

環境審議会市民委員を募集

環境計画や環境の保全などに関する基本的事項を審議します。応募資格等、くわしくは市ホームページをご覧ください。

対象 10月31日現在、18歳以上で、市内に引き続き3か月以上在住し、平日昼間の会議に出席できる方 任期 令和6年1月23日から2年間 報酬 1回1万800円 募集人数 4人

以内(選挙) 応募方法 10月31日(火)(必着)までに、応募用紙(市ホームページからダウンロード可)、または任意の用紙に住所、氏名、年齢、性別、電話番号、職業、「地域で取り組む環境活動とは」(800字～1200字)を書いて、直接、または郵送、ファクス、Eメールで環境対策課(市役所2階79番窓口)内線2243(524)2603 kankyoutaisaku@city.tachikawa.lg.jp

生産緑地地区変更案の縦覧と意見書の提出 市は、都市計画法に基づき、生産緑地地区変更案の縦覧と意見書の提出を受け付けます。縦覧 時10月2日(月)～16日(月)、午前8時30分～午後5時15分(土曜・日曜日、祝日を除く)場都市計画課

意見書の提出 10月2日(月)～16日(月)(消印有効)に、①立川市長宛②標題(生産緑地地区変更案に関する意見書)③日付住所、氏名④意見を書いて、直接、または郵送で都市計画課都市総務係(市役所2階73番窓口)内線2367へ

住居表示実態調査にご協力ください 住居表示台帳を現況に合わせて修正・整理し、正しい住居表示番号を付けるため、該当地域で住宅の外観調査を行います。調査員は市の腕章を着用し、市発行の身分証明書を携帯しています。時10月2日(月)～11月30日(木)

第35回 立川よいと祭り 10月14日(日) 午前11時～午後9時(小雨実施) サンサンロード(曙町) 平成元年から始まり、今年第35回を迎える立川よいと祭り。伝統の継承や郷土愛への意識向上と、まちなぎわいづくりや活性化を目指し、万灯みこし、山車の巡行や民踊流し踊りなどを実施します。くわしくは「立川市地域文化振興財団」のホームページや、「広報たちかわ」10月10日号をご覧ください。問立川よいと祭り実行委員会事務局(立川市地域文化振興財団内) 526) 1312

第35回

立川よいと祭り

10月14日(日)
午前11時～午後9時(小雨実施)
サンサンロード(曙町)

平成元年から始まり、今年第35回を迎える立川よいと祭り。伝統の継承や郷土愛への意識向上と、まちなぎわいづくりや活性化を目指し、万灯みこし、山車の巡行や民踊流し踊りなどを実施します。くわしくは「立川市地域文化振興財団」のホームページや、「広報たちかわ」10月10日号をご覧ください。

問立川よいと祭り実行委員会事務局(立川市地域文化振興財団内) ☎(526) 1312



場曙町と高松町の全域 問市民課管理係・内線1360 公開する会議日程 申は申込制(申込順)。そのほかは直接会場へ(先着順)。

教育委員会定例会 時10月12日(木)午後1時30分から10月27日(金)午後1時30分から場市役所2階208・209会議室定各20人問教育総務課庶務係・内線2465

介護保険運営協議会 時10月14日(土)午後1時から場市役所2階208・209会議室定3人問介護保険課介護給付係・内線1458

長期総合計画審議会 時10月16日(月)午後7時から場市役所2階210会議室定5人問企画政策課・内線2686

国民健康保険運営協議会 時10月18日(水)午後1時30分～3時場市役所3階第一議員会議室定5人問保険年金課業務係・内線1390

生涯学習推進審議会 時10月

今月の納期 10月2日(月)

国民健康保険料第3期分 後期高齢者医療保険料第3期分 介護保険料第3期分

納付書裏面等に記載の場所で納付してください 国民健康保険料 = 保険年金課賦課係・内線1416、後期高齢者医療保険料 = 保険年金課賦課係・内線1406、介護保険料 = 介護保険課介護保険料係・内線1446

申図書館協議会 時10月20日(金)午後2時から場中央図書館4階会議室定5人申中央図書館 ☎(528) 6800へ 障害者施策推進委員会 時10月23日(月)午前10時から場市役所1階101会議室定3人問障害福祉課・内線1520 Fax(529) 8676 shougafukushi@city.tachikawa.lg.jp



令和6年度

保育施設・小学校・学童保育所

入園・入学・入所のご案内



保育施設

しおりと案内の配布

令和6年4月から市内の保育施設に入所を希望する方に「保育施設利用申し込みのしおり」と「育児休業明け入園予約のご案内」を、9月15日から配布しています(市ホームページからダウンロードも可)。



▼配布場所 保育課(市役所1階22番窓口)、市内認可保育園窓口サービスセンター、子ども家庭支援センター(子ども未来センター1階)、東部・西部・富士見連絡所

▼利用の申し込み
 対象者 仕事や病気などで、日中ご家庭で就学前のお子さんを保育できない方
 ▼受付期間 11月1日(水)～15日(水)(土曜・日曜日、祝日を除く。ただし、11月4日(土)・12日(日)は休日受付を開設)
 ▼受付場所 申し込みを参照

▼育児休業明け入園予約制度
 育児休業明け入園予約制度は、お子さんの1歳の誕生日の前日以降も法律に基づく育児休業を取得し、復職にあわせて年度途中からの入園を希望する場合に、保育園の入園をあらかじめ確保しておくことで、安心して育児休業を取得していただくためのものです。実施園は次のとおり。

▼私立西国立保育園分園(羽衣町1-21-11) ▼私立たかのみち保育園さいわい分園(幸町5-11-14) ▼私立たかのみち保育園さかえ分園(栄町6-13-1) くわしくは9月15日から配布している案内(上記参照)をご覧ください。

小学校

就学時健康診断

令和6年4月から小学校へ入学するお子さんを対象に、就学時健康診断を10月24日(火)～11月30日(木)に順次各校で行います。くわしくは市ホームページをご覧ください。対象の方には通知書と保健調査票などを10月上旬に送付します。当日は保護者が付き添いの上、指定された学校の会場へお越しください。通知書が届かない場合や、指定日に会場へ行けない場合はご連絡ください。



持保健調査票、就学時健康診断票、「黄色い帽子」の調査票、母子手帳、筆記用具、上履き(お子さんと保護者の分)、靴を入れる袋

▼学務課学校保健係・内線2515

学童保育所

学童保育所とは

放課後に帰宅しても、保護者が仕事等で適切に保育できない

家庭の児童を安全に保育する施設です。介助が必要なお子さんの保育はご相談ください。

●保育時間 ▼通常保育 下校時(土曜日、学校休業日は午前8時)～午後6時 ▼延長保育 午後6時～7時

●費用 ▼通常保育 月4000円(きょうだいで入所の場合上の学年の児童は月2500円) ▼延長保育 通常保育料に月2000円加算(日額5000円で一時的利用可) ▼間食費 月2000円

▼入所申請
 学童保育所に令和6年4月から入所を希望する方の申請を受け付けます(郵送不可)。すでに入所している方も申請が必要です。また、今年度から電子での申請も受け付けます。申請方法等くわしくは、「入所申請のご案内」または市ホームページをご覧ください。

●「入所申請のご案内」の配布
 10月2日(月)から、各学童保育所、子ども育成課(市役所1階23番窓口)で配布します(市ホームページ)からダウンロードも可)。

●受付期間 11月1日(水)～15日(水)

●受付場所 各学童保育所(日曜日、祝日を除く)、子ども育成課(土曜・日曜日、祝日を除く。ただし、11月4日(土)・12日(日)は休日受付を開設)

▼子ども育成課学童保育所係・内線1300

サポートファイル「たちサポ」をご活用ください

サポートファイル



「たちサポ」は、子どもの成長・発達や支援の内容などを保護者の方が記録し保管する情報ファイルです。

発達で気がかりなところがある、特性に応じた支援が必要と感じるお子さん向けに作成をお勧めしています。入園・入学・進級・受診や相談などの際にご利用ください。配布場所は、保育課・子ども育成課(市役所1階22・23番窓口)、子ども未来センター、健康会館です(市ホームページ)からダウンロードも可)。

▼子ども家庭支援センター発達支援係 ☎(529)8586

きつと見つかる!あなたに合った学校へ定時制・通信制等合同学校相談会

市は、不登校、引きこもり等、社会生活を営む上で困難を抱える子ども・若者の自立を支援しています。進路選択に悩んでいる中学生や進路変更を検討している高校生などのニーズに合う学校が見つかるよう、合同学校相談会を開催します。多摩地域の都立または私立の通信制高校や定時制高校など、特色ある14校の相談ブースを設置予定です。直接会場へ(入退場自由)。
 時10月29日(日)午前10時～午後4時 市役所1階ロビーほか
 ▼子ども育成課青少年係・内線1306

新型コロナウイルスワクチン接種

「令和5年秋開始接種」予約受付中

「令和5年秋開始接種」の予約を受付中です。初回接種が完了した、生後6か月以上の方が対象で、前回接種から3か月経過以降の日程で予約できます。オミクロン株XBB.1系統の成分を含む1価ワクチンを使用します。なお、「令和5年秋開始接種」の接種期間は令和6年3月31日(日)までです。



■予約可能な日程

10月31日(火)までの接種日程が予約できます。11月以降の予約受付開始日は決まり次第ご案内します。

■接種に関する「ご案内」(接種券同封)

次の方に順次発送しています。未使用の接種券をお持ちの方へは送付しません▶65歳以上で「令和5年春開始接種」を受けた方▶5歳～64歳で「令和4年秋開始接種」「令和5年春開始接種」のいずれかまたは両方を受けた方▶生後6か月～4歳で「初回接種」を終えた方
 接種券を紛失した方などは接種券発行申請をしてください。くわしくは市ホームページをご覧ください。



■接種場所

市内約70の医療機関や、下記の集団接種会場で接種できます。
 [集団接種] 12歳以上の方の3回目～7回目接種が受けられます。モデルナ社製ワクチンを使用します。要予約 時10月21日(土)午後2時～3時50分 場市役所1階 申9月25日(月)午前8時30分から 下記コールセンターまたは予約システムで

■接種の予約・相談、お問い合わせ

- 立川市新型コロナウイルスワクチン接種予約センター(コールセンター) ☎0120(741)567 (土曜・日曜日、祝日を除く、午前8時30分～午後5時30分)
- 立川市接種予約システム <https://v-yoyaku.jp/132021-tachikawa>



東京都最低賃金は、10月1日から時間額1113円に改正されます。都内で働くすべての労働者に適用されます 東京労働局労働基準部賃金課 ☎03(3512)1614

10月1日から、夕焼け小焼けのチャイムを午後4時30分に変更します(防災課)

家庭ごみ指定収集袋の減免申請臨時窓口を開設

市は、一定の要件に該当する世帯を対象に、ごみ処理手数料の減免措置として、家庭ごみ指定収集袋を交付しています。

11月(令和6年10月の1年分の減免申請臨時窓口を左表のとおり開設します。対象の世帯の方には、原則として申請と同時に家庭ごみ指定収集袋を交付します。代理の方の申請も可能です。なお、複数の要件を満たしても、重複して交付することはできません。

Table with 2 columns: Date (11月7日-12日) and Time (午前9時~午後5時/8時/4時)

場所は市役所3階第一・第二議員会議室

●減免対象となる世帯
▽生活保護を受けている
▽中国残留邦人等支援法の支給を受けている
▽児童扶養手当、または特別児童扶養手当を受給している
▽高齢福祉年金(※)を受給している
▽身体障害者手帳1級・2級の方
▽愛の手帳1度・2度の方
▽精神障害者手帳1級・2級の方
▽精神障害者手帳1級・2級の方

非課税▽要介護4・要介護5の方がいて、世帯全員が市民税非課税▽市長が特別な理由があると認められた方が対象の制度で「老齢基礎年金」とは異なります。

※大正5年4月1日以前に生まれた方が対象の制度で「老齢基礎年金」とは異なります。

ごみ出しが困難な方を支援しています

申請方法など、くわしくはごみ対策課にお問い合わせください。

●ごみ出しサポートシール事業
ふた付きの容器を用意した方に、市が「ごみ出しサポートシール」を発行します。サポートシールを貼ったふた付きの容器を使って、収集日より前にごみや資源を出すことができます。

●ごみ出し支援事業
玄関前からごみ集積所までのごみ出しの支援と、声かけによる見守りを行います。対象に該当するか分からない場合はお問い合わせください。

家電リサイクル品は適正に処分を

テレビ、エアコン、冷蔵庫、冷凍庫、洗濯機、衣類乾燥機は、市では処理できません。家電リサイクル法に基づいて適正に処分してください。

高齡福祉課(1階3番窓口)、介護保険課(1階4番窓口)

ごみ対策課・内線6751

ご自身で処分する場合は、郵便局でリサイクル料金(メーカーや大きさ等により異なります)を振り込み、家電リサイクル券(領収書)を用意して、品物とともに家電リサイクル品引取所の日通東京西運輸株式会社(524)3217(泉町935番地(立飛企業内))に持ち込んでください。

「てまえどりPOPによるフードロス削減キャンペーン」を実施します
市は、フードロス削減に向けた取り組みの一環として、「てまえどりPOP」によるフードロス削減キャンペーンを実施します。

ス削減キャンペーン」をフードロス削減月間(10月1日(日)~31日(火))にあわせて実施します。



これは、市が作成した「すぐに食べるときは手前の商品から取って」という内容のPOPを市内の協力店舗内の棚に掲示してもらい、消費者に「てまえどり」をお願いするものです。「てまえどり」を積極的にに行い、フードロスの削減にご協力ください。

外国籍の方も国民年金の加入が必要です

国民年金は、国内に住所がある20歳~59歳の外国籍の方も加入が必要です。受給要件を満たせば請求により老齢基礎年金、病气やけがにより障害が残ったときの障害基礎年金、被保険者が亡くなった場合に配偶者や子に遺族基礎年金が支給されます。

シェアサイクルでナナタマ!(多摩7市)の観光地「つなごう」キャンペーン
実施期間: 10月1日(日)~11月30日(木)
多摩7市(立川市、小平市、日野市、国分寺市、国立市、福生市、武蔵村山市)のいずれか2市の観光地を「HELLO CYCLING」のシェアサイクルを使って周遊すると、次回の利用が200円引きになるクーポンがもらえます。

今年も開催! 歩いて、買って、集めよう くるりんスタンプラリー
12月17日(日)までの間、スタンプラリーの冊子を持って、商店街の対象店舗で買い物や食事をするとスタンプがもらえます。スタンプを3つ集めると、旅行券やお食事券などの景品に応募できます。



日傘や帽子等の活用、こまめな水分補給、無理せず適度にエアコンを使うなど、熱中症にご注意ください(健康推進課)

第66回

立川市民文化祭

文化とやさしさのあるまちづくり
~より広く より高く~

主催:立川市文化協会 共催:立川市・立川市教育委員会・(公財)立川市地域文化振興財団

全体行事(市民文化フェスティバル)

| 催し名 | 日時 | 場所 | 問い合わせ先 |
|-----|---|-----------------------|--------------------------------------|
| 展示 | 11月11日(土)・12日(日) 午前10時~午後4時 | たましんRISURU ホール展示室 | 展示・公演実行委員会 本村さん ☎090(3136)0937 |
| 公演 | 令和6年2月10日(土) 午後0時30分~4時 2月11日(日・祝) 午前11時30分~午後4時 | たましんRISURU ホール大ホール | |

専門文化団体による公演、展示

| 催し名 | 日時 | 場所 | 問い合わせ先 |
|---------------------------|---|-----------------------|--|
| 立川連合水墨画展 | 10月3日(火)~8日(日) 午前10時~午後5時 | 柴崎学習館 | 立川市連合水墨画会 酒井さん ☎090(4819)6193 |
| 立川市民合唱祭 | 10月8日(日) 正午~午後4時30分 | たましんRISURU ホール大ホール | 立川市合唱連盟 山本さん ☎090(7217)8307 |
| 立川謡曲大会 | 10月15日(日) 午前10時~午後4時 | 柴崎会館 | 立川謡曲会 木戸口さん ☎090(6341)7230 |
| Aloha SMILE DAY | 10月15日(日) 午前10時30分~午後4時 30分 | たましんRISURU ホール大ホール | 立川フラ・ハワイアン連盟 鶴浦さん ☎090(7277)8531 |
| 華道展 | 10月21日(土)・22日(日) 午前10時~午後5時 | 柴崎学習館 | 立川市華道連盟 橋本さん ☎090(8492)0185 |
| 立川書道展 | 10月21日(土)・22日(日) 午前10時~午後6時 | たましんRISURU ホール展示室 | 立川書道連盟 岩井さん ☎090(8585)5594 |
| 箏・三絃・尺八に よる三曲演奏会 | 10月22日(日) 正午~午後4時30分 | たましんRISURU ホール小ホール | 立川市三曲連盟 小倉さん ☎090(7410)2992 |
| 市民盆栽展 | 10月28日(土)・29日(日) 午前10時~午後5時 (29日は午後2時30分まで) | 女性総合センター | 立川盆栽会 鈴木さん ☎(523)3357 |
| 菊花展 | 11月1日(水)~15日(水) 午前9時~午後3時30分 | 諏訪神社境内 | 立川菊花愛好会 勝地さん ☎090(5550)4241 |
| 立川おはやし大会 | 11月3日(金・祝) 午前10時~午後4時 | たましんRISURU ホール小ホール | 立川おはやし保存会 岡部さん ☎(524)4611 |
| 立川洋舞連盟合同 公演 | 11月5日(日) 午後3時30分~6時30分 | たましんRISURU ホール大ホール | 立川市洋舞連盟 堀江さん ☎090(6958)9179 |
| 立川市民踊舞踊連 合会 会員のつどい | 11月11日(土) 正午~午後4時 | たましんRISURU ホール大ホール | 立川市民踊舞踊連合会 高橋さん ☎090(1127)3385 |
| 立川市吹奏楽団 ファミリーコンサ ート | 11月19日(日) 午後3時~4時30分 | たましんRISURU ホール大ホール | 立川市吹奏楽団 阿部さん(渡辺さん方) ☎(527)4801 |
| 日本舞踊公演 | 11月25日(土) 正午~午後5時 | たましんRISURU ホール小ホール | 立川市日本舞踊連盟 花柳さん ☎(523)0786 |
| 立川落語会 | 12月2日(土) 正午~午後5時 | 女性総合センター | 立川落語会 梅田さん ☎090(4725)6782 |
| 奇術発表会 | 12月2日(土) 午後1時~3時30分 | たましんRISURU ホール小ホール | 立川市奇術愛好会 植松さん ☎080(3255)6395 |
| 茶会 | 12月3日(日) 午前10時~午後2時30分 | 女性総合センター | 立川市茶道連盟 事務局 龍昌堂 ☎(525)2409 |
| 立川市ギター倶楽 部 定期演奏会 | 12月3日(日) 午後1時30分~4時 | たましんRISURU ホール小ホール | 立川市ギター倶楽部 平澤さん ☎(524)6354 |
| 立川管弦楽団 定期演奏会 | 12月3日(日) 午後2時~4時30分 | たましんRISURU ホール大ホール | 立川管弦楽団 古谷さん ☎(535)6586 |
| 歌まつり | 12月10日(日) 午前10時~午後5時 | たましんRISURU ホール大ホール | 立川市カラオケ連盟 本村さん ☎090(3136)0937 |
| 吟剣詩舞発表会 | 令和6年1月13日(土) 正午~午後4時 | たましんRISURU ホール小ホール | 立川市吟剣詩舞連盟 武井さん ☎090(4962)0973 |

プログラムの変更・中止の可能性もあるので、来場の際は問い合わせ先にご連絡ください。

地域文化祭

| | 内容 | 日時 | 場所 | 問い合わせ先 |
|------------------|---------------------------------|---|--------------|------------------------------------|
| 柴崎町 | カラオケ | 9月30日(土) 午後1時~3時 | 柴崎会館 | 柴崎町文化会 田村さん ☎(525)6385 |
| | 作品展示 | 9月30日(土) 午後1時~4時 | 柴崎学習館 | |
| | 作品展示、公演 | 10月1日(日) 午前10時~午後4時 | | |
| 羽衣町 | 作品展示、演芸 | 10月21日(土)・22日(日) 午後1時~4時 | 羽衣中央会館 | 羽衣町文化会 高橋さん ☎090(4066)2308 |
| 錦町 | 作品展示 | 10月21日(土)・22日(日) 午前10時~午後4時 | 錦町学習館 | 錦町文化会 尾崎さん ☎(525)2344 |
| | 芸能 | 令和6年2月18日(日) 午前10時~午後4時 | | |
| 栄町 | 作品展示 | 10月21日(土) 午後1時~5時 | さかえ会館 | 栄町文化会 香山さん ☎(529)8722 |
| | 作品展示、演芸 | 10月22日(日) 午前10時~午後4時 | | |
| | 歌謡祭 | 令和6年3月3日(日) 午前10時~午後5時 | | |
| 西砂川地区 | 野菜即売、作品展 示、演芸 | 10月28日(土) 午前10時~午後4時 | 西砂会館 | 西砂川地区文化会 皆川さん ☎090(4094)1927 |
| | 作品展示 | 10月29日(日) 午前10時~午後2時 | | |
| 富士見町 | カラオケ | 9月16日(土) 午後1時~4時 | 柴崎学習館 | 富士見町文化会 峯岸さん ☎090(2632)0405 |
| | 芸能 | 9月17日(日) 午前10時~午後4時 | | |
| | 作品展示 | 令和6年3月9日(土) 午前10時~午後4時 3月10日(日) 午前10時~午後3時 | | |
| 高松町 | 作品展示 | 11月4日(土) 午前10時~午後8時 11月5日(日) 午前10時~午後5時 | 高松会館 | 高松町文化会 比留間さん ☎090(4843)2809 |
| | 手打ちうどん、どん ぐり工作、作品展示 | 10月28日(土) 午前10時~午後5時 | こんびら橋 会館 | 砂川文化会 岡部さん ☎(537)2271 |
| 囲碁、将棋大会、 作品展示 | 10月29日(日) 午前10時~午後5時 | | | |
| 砂川 | カラオケ | 11月3日(金・祝) 午前10時~午後5時 | 上砂会館 | |
| | 作品展示 | 11月25日(土) 午後1時~4時30分 | こぶし会館 | 柏町地区文化会 増田さん ☎090(3220)2384 |
| | 作品展示、演芸 | 11月26日(日) 午前10時~午後4時30分 | | |
| カラオケ | 令和6年2月18日(日) 午前9時30分~午後4時30分 | | | |
| 柏町地区 | 作品展示 | 11月25日(土) 午後1時~4時30分 | こぶし会館 | 柏町地区文化会 増田さん ☎090(3220)2384 |
| | 作品展示、演芸 | 11月26日(日) 午前10時~午後4時30分 | | |
| 幸町地区 | 作品展示 | 10月21日(土) 午後1時~4時30分 | 幸学習館 | 幸町地区文化会 須崎さん ☎090(3317)6789 |
| | 作品展示、芸能 | 10月22日(日) 午前9時30分~午後5時 | | |
| 曙町 | 作品展示 | 令和6年2月21日(水)~25日(日) 午前10時~午後4時 | 女性総合セ ンター | 曙町文化会 西野さん ☎(525)3110 |
| | 芸能 | 令和6年2月25日(日) 午前10時~午後4時 | | |
| 若葉町 | 作品展示、演芸 | 令和6年3月2日(土)・3日(日) 午前10時~午後4時 | 若葉会館 | 若葉町文化会 本木さん ☎090(7000)8370 |

自転車事故急増中

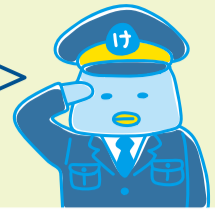

自転車事故に遭わない・起こさないための5ヵ条



交通対策課交通企画係・内線2280

交通事故件数トップ3にランクイン

令和4年の市内の交通事故件数は517件と、多摩26市で3番目に事故件数が多くなっています。また、自転車に関わっている事故は276件と半数を超えて、割合ともに増えています。

グラフは、警視庁ホームページの「自転車事故関連データ」などから作成。

＜交通事故件数－令和4年中多摩26市トップ3＞

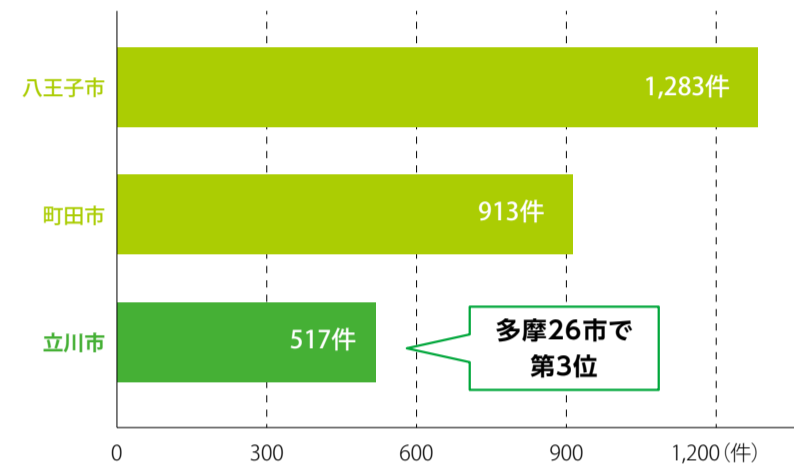

＜市内自転車事故件数・関与率の推移＞

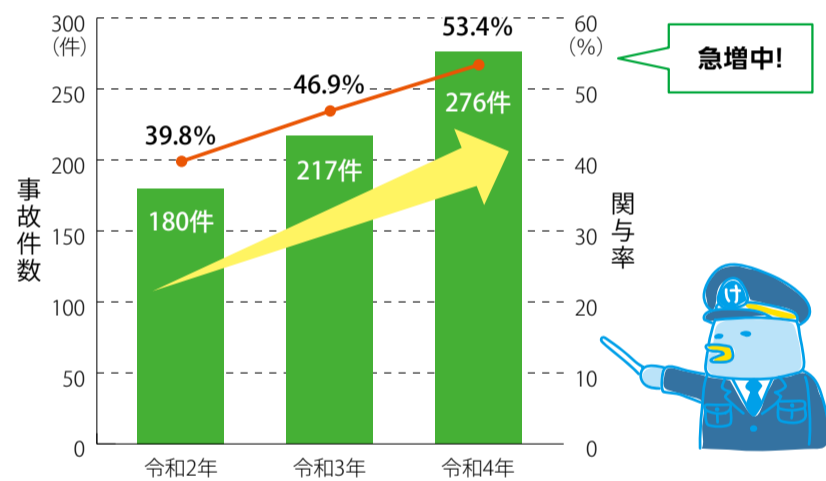

＜都内の自転車事故の状況＞

道路形状別の自転車事故件数

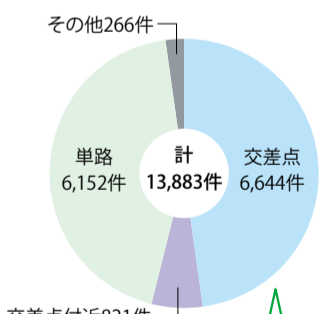

自転車事故の半数以上が交差点周辺で発生

事故類型別の自転車事故件数

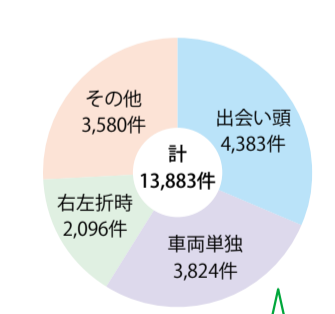

出会い頭の事故が最も多い

都内の違反別の自転車事故件数

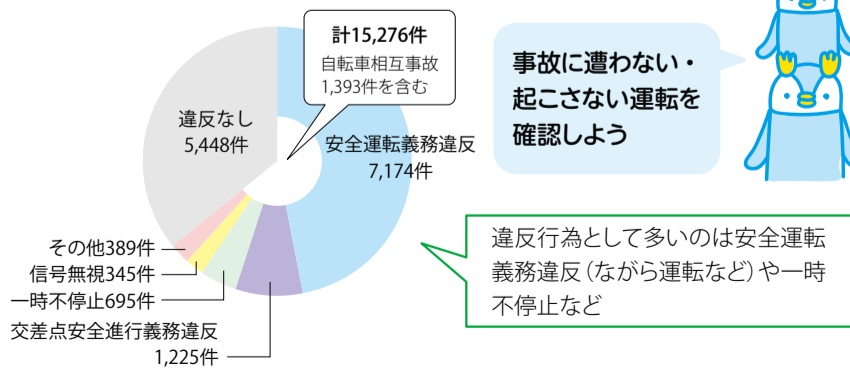

事故に遭わない・起こさない運転を確認しよう

違反行為として多いのは安全運転義務違反(ながら運転など)や一時不停止など

その1 「ながら運転」するべからず

自転車の事故原因で、もっとも多い違反が安全運転義務違反。中でも「ながら運転」による交通事故が後を絶ちません。過去には自転車の「ながらスマホ」による死亡事故で高校生に約1億円の賠償命令が出された事例もあります。自転車は時に「走る凶器」になり得ます。「ながら運転」は絶対にやめましょう。



その2 一時停止を守って安全確認すべし

事故原因で多い違反の一つが、一時不停止。自動車と同じように一時停止の標識・標示があるところでは、自転車も停止しなければなりません。特に、見通しが悪い、信号のない交差点は要注意。左右の安全確認をしてから通行しましょう。

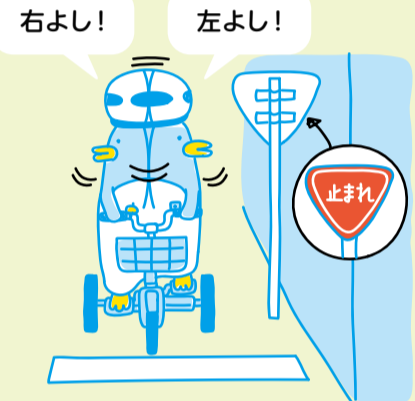

その3 原則、車道の左側を通行すべし 歩道では歩行者ファースト忘れるべからず

自転車は軽車両。車道と歩道が分かれている道路では、原則、車道の左側を通行しなければいけません。とはいえ、道路状況によっては、自転車で車道をはる事が困難な場合や危ない場合もあります。次の場合は例外的に自転車で歩道を走ることができます。ただし、歩道を走るときは車道寄りを行きましょう。

歩道を走ってもよい場合

- 自転車歩道通行可の標識がある歩道
- 13歳未満の子ども、70歳以上の高齢者や身体の不自由な人が運転する場合
- 道路工事や交通状況(道幅が狭い、交通量が激しく危険な場合など)によりやむを得ないとき

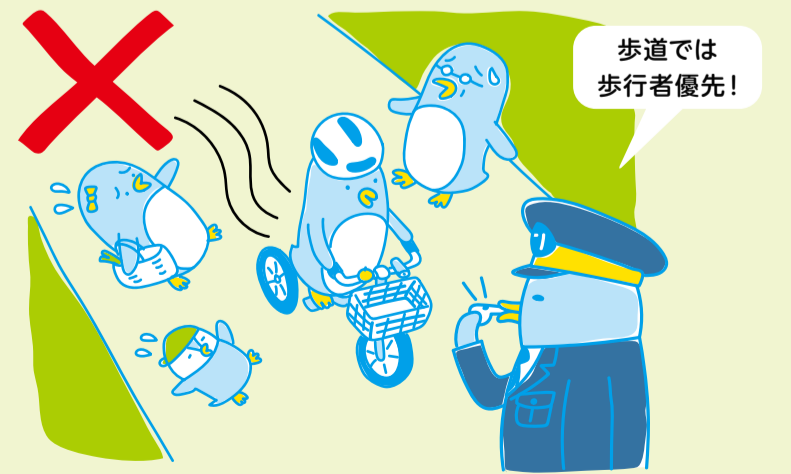

その4 ライトは早めに点灯すべし

交通死亡事故は午後5時～7時台(日没前後1時間)に多く発生しています。ライトをつけることで、周囲に自分の存在を知らせることができます。日没が早くなっていくこれからの時期、早めのライト点灯を心掛けましょう。



その5 自転車乗車中はヘルメットを着用すべし

自転車事故で亡くなった方の約6割は頭部に致命傷を負っています。また、自身が気を付けていたとしても、事故に巻き込まれる可能性もあります。万が一の事故に備えて、ヘルメットを着用しましょう。

事故リスクヘルメットがぶつてヘル、モット



ヘルメットが2,000円引きで買える!

ヘルメットが最大2,000円引きで購入できる助成事業を実施中。くわしくは市ホームページへ



地域の安全・安心のために活動中!交通安全協会

立川国立地区交通安全協会は、市民の皆さんの交通安全のためのボランティア団体です。警察署、市、地域の皆さんと協力しながら、市内では6つの支部で活動しています。

主な活動内容 ▶全国交通安全運動における街頭活動▶保育園・幼稚園で実施する横断歩行訓練▶小学校3年生の自転車交通安全教室▶イベントやお祭りのときの交通警備

一緒に活動する仲間を募集中!



副会長・岩崎さん

62歳から参加した地域での活動を通じて、交流の輪が広がりました。地域の方々からの「ありがとう」の一言や、子どもたちの笑顔にやりがいを感じています。

地域の安全・安心のための活動に興味のある方は、ぜひ事務局までご連絡ください。また、交通安全のために活動する交通少年団の団員(小学生)も募集中です。



事務局・根津さん

立川国立地区交通安全協会事務局 ☎(522)7259

駅前放置自転車クリーンキャンペーン

10月22日(日)～31日(火)、都内全域で一斉に駅前放置自転車クリーンキャンペーンが行われます。その一環として、JR立川駅南北の商店街などと協働で、期間中にポスター等を掲示するほか、JR立川駅周辺で自転車の放置防止を呼び掛けます。



交通対策課自転車対策係・内線2285

市民伝言板

この欄の情報の連絡・交渉は当事者間で。市は関与しません。

まちのお知らせ

- 介護職員初任者研修(通学形式) NPO法人ケア・センターやわらぎが主催 立川市近隣に在住・在勤で、通学可能な方 ①11月1日～12月25日(月曜・水曜・金曜日コース) ②令和6年1月5日～2月28日(月曜・水曜・金曜日コース) ③3月6日～4月18日(月曜・水曜・木曜・金曜日コース) 同法人研修センター(錦町2-6-23) ☎10,000円(受講料、テキスト代) ☎各18人(選考) ☎申

- 込用紙に身分証等のコピーを添えて最寄りの事業所に提出してください(就労支援・お祝い金制度あり) ☎同法人 ☎(523)3552
- 立川マンドリンクラブ第41回定期演奏会 「浪漫」をテーマに「浪漫飛行」「道」「慕情」「喜劇くこうもり」序曲などの親しみのある曲のほか、マンドリンオリジナル曲も演奏します。直接会場へ ☎小学生以上の方 ☎10月9日(月・祝)午後2時開演(午後1時開演) ☎たましんRISURUホール大ホール ☎1,200人(先着順) ☎桑原さん ☎(534)6695
- 富士見太極拳研究会第3回演武会 会員と指導員がさまざまな太極拳を披露します。種目は24式、48式、陳式、楊式、剣、推手など。東京都大会優勝者の演武も予定 ☎10月17日(火)午後2時～4時 ☎

- 立川市民体育館 ☎50人(申込順) ☎上履き ☎鈴木さん ☎(519)8065へ
- 中大落研秋寄席 中央大学学生会立川支部と立川落語会の共催。真打ち・林家つる子を輩出した中央大学落語研究会による寄席をお楽しみください。直接会場へ ☎10月14日(土)午後1時45分開演(午後1時30分開演) ☎女性総合センター1階ホール ☎196人(先着順) ☎布施さん ☎090(8816)7438
- かんがえてみよう!おひとりさま!～これで安心マイライフ NPO法人三多摩市民後見を考える会が主催。身近に頼れる親族がいない、いわゆる「おひとりさま」が自分らしいエンディングを迎えるために今からどんな準備が必要なのか一緒に考えてみましょう ☎10月14日(土)午前9時25分～11時30分 ☎女性

総合センター1階ホール ☎500円(資料代) ☎100人(申込順) ☎川杉さん ☎(531)0624へ

会員募集

- 立川ハーモニーマイツ ハーモニカ愛好グループです。先生の指導で合奏を中心に練習します。関係団体の合同コンサートで演奏することもあります ☎毎週土曜日、午前10時～正午 ☎錦学習館 ☎2,000円 ☎松尾さん ☎(527)0127へ
- 毛筆筆の会 講師の岩井至韻さんの指導のもと、毛筆で楷書、行書を中心に学びます ☎成人の方 ☎毎月第1・第3水曜日、午前10時～正午 ☎高松学習館 ☎1,000円 ☎2,500円 ☎若干名(申込順) ☎狹野さん ☎(522)7531へ



健康

市内指定医療機関、市内指定歯科医療機関は、市ホームページをご覧ください。

風しんの予防接種を受けましょう

●**子どもの予防接種 麻しん風しん混合(MR)** 対▷第1期=1歳以上2歳に至るまで。通年接種できます▷第2期=平成29年4月2日~平成30年4月1日生まれの方(令和6年度に小学校に就学する方)。公費で接種できる期間は令和6年3月31日(日)までです。問診票がない方はご連絡ください。

●**大人の風しんの抗体検査・予防接種費用を助成** 対▷抗体検査=19歳以上の市民で、次のいずれかに該当する方①妊娠を予定または希望している女性②妊婦の同居者③上記①の同居者▷予防接種=抗体検査の対象者のうち、抗体検査の結果、抗体価が低かった方▷麻しん風しん混合ワクチン=5,000円▷風しん単抗原ワクチン=3,500円(いずれも自己負担額。抗体検査は無料) 申▷令和6年3月31日(日)までに市内指定医療機関で予約して受診してください。受診の際、本人確認書類の提示が必要です

●**成人男性の風しん抗体検査のクーポン券を未使用の方へ** 昭和37年4月2日~昭和54年4月1日生まれの男性を対象に、風しん抗体検査と抗体価が低かった方への予防接種を無料で実施しています。接種歴のない対象者へは令和5年3月にクーポン券(有効期限は令和6年3月31日(日))を再度送付しているので、受診してください。なお、対象者でクーポン券をお持ちでない方は、電話か**電子申請**でお申し込み

ください。指定医療機関は「厚生労働省」のホームページをご覧ください。☎健康推進課予防健診係 ☎(527)3272

骨密度測定

必要に応じて保健指導、栄養指導等を行います。測定は年度に1回受けられます 対▷18歳以上の市民の方 時▷11月29日(水)・30日(木)、午前9時20分~午後3時30分(市が指定する日時) 場▷健康会館 各日100人(申込順) 申▷10月6日(金)までに、電話か**電子申請**で健康推進課予防健診係 ☎(527)3272へ

高齢者のインフルエンザ予防接種費用の一部を助成します

▶対象=①接種日当日に65歳以上の市民の方②接種日当日に60歳以上65歳未満で、心臓や腎臓、呼吸器等の内臓疾患により身体障害者手帳1級程度の障害がある市民の方(①の方へは予診票を9月下旬に発送します。①で予診票が届かない方や②で接種を希望する方は健康推進課へご連絡ください)▶期間=10月1日(日)~令和6年1月31日(水)▶場所=市内指定医療機関▶費用=自己負担2,500円(補助は1人につき期間中1回限り)▶注意事項=▷鶏卵・鶏肉にアレルギーのある方は必ずかかりつけ医に相談してください▷全額自己負担した予防接種費用の払い戻しは行いません▷生活保護受給者等には費用の免除制度あり▷入院や施設入所等のやむをえない理由により、市内指定医療機関や協定市以外で予防接種を受ける場合は、事前申請により、予防接種費用(ただし、自己負担額があります)の払い戻しができる場合がありますのでお問い合わせください☎健康推進課予防健診係 ☎(527)3272

子どものインフルエンザ予防接種費用の一部を助成します

▶対象=市内在住の生後6か月~小学6年生▶期間=10月1日(日)~令和6年1月31日(水)▶場所=市内指定医療機関▶助成額=1回1,500円(1人につき期間中2回まで)▶申請方法=申請できるのは対象者(被接種者)の保護者または親族。接種を受けるにあたって、市内指定医療機関にある助成申込書(市ホームページからダウンロードも可)に必要事項を書いて、被接種者の住所を含めた本人確認ができるもの(乳医療証、健康保険証等)を提示の上、接種費用から助成額を差し引いた額を医療機関に支払ってください▶注意事項=全額自己負担した予防接種費用の払い戻しは行いません☎健康推進課予防健診係 ☎(527)3272

日常生活を円滑にするストレッチ

企画・運営は健康ささえ隊。ストレッチ講座開始前に簡単な栄養講座を行います 申▷10月19日(水)午後1時40分~4時(ストレッチ講座は午後2時から。ストレッチ講座からの参加可) 場▷健康会館 申▷健康運動指導士・佐藤明子さ

ん▷10人(抽選) 時▷運動しやすい服装、飲み物、タオル 申▷10月5日(木)(消印有効)までに、「ストレッチ講座希望」、住所、氏名、電話番号、生年月日、返信用宛先を、往復はがきまたは**電子申請**で健康推進課地域支援係(〒190-0011高松町3-22-9健康会館内) ☎(527)3632へ

休日・夜間診療

- 事前に連絡の上、保険証を持参してお越しください。
- 新型コロナウイルス感染症の検査は行っていません。

休日急患診療所(内科・小児科) ☎(526)2004
健康会館1階
▷日曜日・祝日=午前9時~午後8時45分(受付時間)

歯科休日応急診療所 ☎(527)1900
健康会館2階
▷日曜日・祝日=午前9時~午後4時45分(受付時間)

立川市・立川病院 小児救急室 ☎(523)2677
立川病院内
▷月曜~金曜日(祝日を除く)
=午後7時30分~10時(受付時間)

24時間電話案内
医療機関案内「ひまわり」 ☎03(5272)0303
救急相談センター ☎(521)2323
携帯電話・プッシュ回線からは ☎#7119も利用できます。

スポーツ

立川ダイス ペアチケットプレゼント



プロバスケットボールチーム「立川ダイス」の10月21日(土)~11月19日(日)の土曜・日曜日に開催されるホームゲーム8試合の2階自由席ペアチケットを

抽選でプレゼントします。対象の試合、試合時間、対戦相手等くわしくは立川ダイスの応募フォームをご覧ください ▶対象=市民の方▶試合会場=アリーナ立川立飛▶当選者数=各日35組70人▶応募方法=10月21日(土)~29日(日)の試合は10月12日(水)までに、11月11日(土)~19日(日)の試合は10月31日(火)までに、応募フォーム(下2次元コードからアクセス可)から申し込んでください 申▷株多摩スポーツクラブ ☎(512)8177、市スポーツ振興課・内線4412



健康日程表

健康相談 1人30分 場▷健康会館

- 10月3日(火)午前9時20分~10時50分=運動・栄養相談(運動指導者、管理栄養士が相談に応じます)
- 10月19日(水)午後1時20分~2時50分=保健・栄養相談(保健師、管理栄養士が相談に応じます)

申▷電話か電子申請で健康推進課保健事業係 ☎(527)3272へ

親子の健康相談 受付時間は午前9時30分~10時45分
保健師、助産師、心理相談員、栄養士、歯科衛生士が相談に応じます

- 10月4日(水)=西砂学習館
- 10月25日(水)、11月22日(水)=健康会館 午前10時~10時30分は、8~10か月児を対象とした離乳食後期教室を開催 各12組(申込順)
- 11月1日(水)=上砂会館

申▷健康推進課母子保健係 ☎(527)3234へ

乳児(3~4か月児)・1歳6か月児・2歳児歯科・3歳児健康診査

健康診査は、該当月齢の翌月です。対象者には個別に通知します。通知の届いていない方は、お問い合わせください。また、電話で日程の変更ができます。集団健診のため、発熱や体調不良、感染症にかかっている場合はご遠慮ください。 申▷健康推進課母子保健係 ☎(527)3234

各相談・健康診査の会場の駐車場は台数に限りがありますので、できるだけ公共交通機関をご利用ください。

ホームゲームを応援しよう!!

市内で開催される公式戦日程をお知らせします。くわしくは「立川ダイス」のホームページをご覧ください。

立川ダイス ▶湘南ユナイテッドBC戦=▷10月21日(土)午後3時試合開始▷10月22日(日)午後2時試合開始 場▷アリーナ立川立飛

市民体育館 10月の個人利用日

泉市民体育館 ☎(536)6711

- 10月5日(第1木曜日)は無料の個人開放日です。
- 10月21日は大会のため、体育館の個人利用はできません。
- 第1体育室(卓球・バドミントン・ミニテニス)**=4日・5日(無料)・7日・8日・9日(無料)・11日・18日・25日(9日は午後II・夜間のみ)
- 第2体育室▶卓球・バドミントン**=2日・16日・22日・23日・30日(22日以外は午前・午後Iのみ。22日は午後I・午後II・夜間のみ)▶**バスケットボール**=2日・9日(無料)・16日・23日・30日(いずれも午後II・夜間のみ)

柴崎市民体育館 ☎(523)5770

- 第1体育室(バドミントン・ミニテニス)** ●**第2体育室(卓球)**=いずれも6日・13日・14日・20日・27日・28日
- 第1体育室(バスケットボール)**=23日(午後II・夜間のみ、夜間は午後9時30分まで)

▶午前=午前9時~午後0時30分▶午後I=午後0時30分~4時▶午後II=午後4時~7時30分▶夜間(泉市民体育館)=午後7時30分~11時▶夜間(柴崎市民体育館)=午後7時30分~10時

新型コロナウイルス感染症に関する健康相談、医療機関のご案内など

●**東京都新型コロナ相談センター** ☎0120(670)440 [土曜・日曜日、祝日を含む、24時間]



講座

★マークはたちかわ☆きらきらカード対象の「市民企画講座」です。
♡マークは郷土の理解を深める講座などを行う「立川市民科」です。

日本美術再発見～絵巻の魅力 国宝「源氏物語絵巻」を読む★

国宝「源氏物語絵巻」を中心に、4回にわたって学びます。11月6日・20日、12月4日・18日の月曜日、午後2時～4時(全4回) 高松学習館 美術ジャーナリスト・斎藤陽一さん 2,000円(受講料) 定40人(申込順) 保若干名(1歳～学齢前) 9月26日(火)から高松学習館 ☎(527)0014へ

海外事情おもしろ話★

海外経験の長い講師から、日本国内ではなかなか経験できない海外事情のお話を聞きます。11月4日・11日・18日の土曜日、午後2時～4時(全3回) 柴崎学習館 元チリ・ジンバブエ特命全権大使・平石好伸さん 定30人(申込順) 保若干名(1歳～学齢前) 9月26日(火)から柴崎学習館 ☎(524)2773へ

玉川上水沿いの自然観察♡

歴史・文化や自然あふれる名所を散策し、秋の穏やかな日差しの中で樹木や草花などを観察します。市内在住・在勤の18歳以上の方 10月18日(水)午前9時30分～午後0時30分ごろ(小雨実施) 玉川上水駅南口広場集合、都立薬用植物園解散(約4km) 緑花文化士・池村国弘さん 定15人(申込順) 持 雨具、帽子、飲み物、カメラ、観察用のルーペ(お持ちの方) 9月25日(月)から歴史民俗資料館 ☎(525)0860へ

レーヨンストールをログウッドで染めよう



古くから染色に使われるメキシコ原産のマメ科の木であるログウッドでレーヨンストールを染め、色止めの媒染剤で5種類から好みの色で完成させます。企画・運営は生涯学習市民リーダーの会 11月1日(水)午後1時～3時 幸学習館 日本化学会フェロー・片江安巳さん 3,000円(受講料ほか) 定10人(申込順) 持 エプロン、ゴム手袋、ビニール袋 9月28日(木)から幸学習館 ☎(534)3076へ

国立極地研究所の活動「南極氷床の融解とそのメカニズム」★

国立極地研究所との協働講座。南極現地調査から分かってきた南極氷床の融解メカニズムについて学びます。10月25日(水)午後2時～3時30分 女性総合センター5階第3学習室 国立極地研究所地圏研究グループ准教授・菅沼悠介さん 定30人(申込順) 9月25日(月)から生涯学習推進センター ☎(528)6872へ

パソコン講座「Word入門」★

文書の編集、表・各種の線の作成、ページ設定、イラストの挿入などを学びます。文字入力ができる方 11月7日(火)・8日(水)・9日(木)、午前10時～正午(全3回) 西砂学習館 生涯学習市民リーダーの皆さん 2,000円(資料代ほか) 定10人(申込順) 持 パソコン(Word2010以降) 9月26日(火)から西砂学習館 ☎(531)0431へ

タイパ重視の社会

「タイパ」とはタイム・パフォーマンスの略で、最近重要視され始めました。「タイパ」の意味、実践方法を学び、重要性和必要性を考えます。企画・運営は無印会 10月25日(水)午前10時～正午 女性総合センター5階第2学習室 元米国企業役員・沖実さん 定20人(申込順) 保5人程度(1歳～学齢前) 9月25日(月)から男女平等参画課 ☎(528)6801へ

地域の社会資源や福祉制度について学ぼう～誰にでも訪れるその時に備えて

介護、相続など、家庭内での困りごとを、どこに相談すればよいかを学びます。10月30日(月)・31日(火)、午前10時～正午(全2回) 幸学習館 立川社会福祉士会副会長・井出晃正さん 定30人(申込順) 9月26日(火)から幸学習館 ☎(534)3076へ

乙女たちの護身術

実際に護身術を実習し、現在の女性・子どもを取り巻く社会の状況等を学習します。座学で護身の基本と心理的圧迫に対する対処法を学んだ後、身体的圧迫に対する実技を学びます。企画・運営はBody and Soul 中学生以上の女性 10月29日(日)午後1時30分～3時30分 女性総合センター1階健康サロン 護身術インストラクター・森山奈央美さん 定20人(申込順) 保5人程度(1歳～学齢前) 9月25日(月)から男女平等参画課 ☎(528)6801へ

第18回たちかわ読書ウィーク～いつでもそばに本を

より本に親しむきっかけとなるよう、10月27日～11月9日を「たちかわ読

書ウィーク」と定め、期間中、市内の図書館で企画展示をはじめ楽しいイベントを数多く開催します。

●講演会「子どもと本を楽しむ～幸せな本の記憶を子どもに」「子ども文庫」や子どもと本に関わる人たちの活動を研究している講師から、子どもに本を手渡すことの大切さ、大人の役割などについてお話を聞きます。11月5日(日)午後2時～4時 女性総合センター5階第3学習室 大学講師・汐崎順子さん 定50人(申込順) 9月27日(水)午前10時から中央図書館 ☎(528)6800へ

やっていますか？0次予防～もう少し、長生きしませんか？

最期まで人生を全うするために、「立川市の0次予防」の取り組みと、元気であり続けるためのポイントについて学びます。直接会場へ 市内在住・在勤の方 10月28日(土)午後1時30分～4時(午後1時開場) 女性総合センター1階ホール 定180人(先着順) 高齢福祉課在宅支援係・内線1479

講座情報誌「きらり・たちかわ」秋号を発行しました

たちかわ市民交流大学は、「きらり・たちかわ」秋号を発行しました(3月、6月、9月、12月に発行)。特集は「関東大震災から100年 行って!見て!体験!立川防災館!」。各地域学習館、市役所、図書館などで配布しています。目が不自由でご希望の市民の方には録音したCDを無料でお送りします。生涯学習推進センター市民交流大学係 ☎(528)6872



シニア

体力アップ体操教室

市内在住・在勤で医師から運動を制限されていない、おおむね65歳以上の方 10月30日、11月6日、12月4日・18日の月曜日、午後2時～3時30分(全4回) 錦学習館 定30人(抽選) 10月19日(木)(必着)までに、はがきに「体力アップ体操教室希望」、住所、氏名(ふりがな)、年齢、性別、電話番号、在勤の方は勤務先名を書いてスポーツ振興課(〒190-0015泉町786-11泉市民体育館内) ☎(529)8515へ

チア♪でいきいき♪介護予防

チアダンスで介護予防してみませんか。65歳以上の市民の方 10月20日(金)午後2時～3時30分 子ども未来センター FairyDICE トップチアリーダーズ・Namiさん、Tomoさん 定20人(申込順) 南部東はごろも地域包括支援センター ☎(523)5612へ

加齢による難聴について知ろう!

難聴のことや、補聴器のことを正しく学んで、もっと会話を楽しみましょう。65歳以上の市民の方 10月25日(水)午後2時30分～3時30分 柴崎学習館 認定補聴器技能者・渡部崇さん 定20人(申込順) 10月2日(月)から南部西ふじみ地域包括支援センター ☎(540)0311へ

補聴器はじめの一步～大空カフェ

聞こえに困ったときのための耳よりな話で認知症も予防します。市民の方 10月21日(土)午前10時～11時30分 しみずな福祉相談センター 補聴器相談員・荒井俊匡さん 定20人(申込順) 持 飲み物 しみずな福祉相談センター ☎(537)7799へ

みんなの介護教室

介護技術を実践を交えて学びます。10月11日(水)午後2時～3時30分 西砂学習館 医療福祉専門学校教

員・高橋薫さん 定30人(申込順) 北部西かみすな地域包括支援センター ☎(536)9910へ

にしすなカフェ(介護サロン)

エンディングノートの書き方やポイントを学びます。65歳以上の市内在住の方と家族 10月14日(土)午前10時30分～正午 西砂第三学童保育所 生活アドバイザー・菊地みき子さん 定20人(申込順) 持 飲み物 にしすな福祉相談センター ☎(531)5550へ

地域体操クラブ参加者募集

体操の自主グループを作ってみませんか。口や全身をゆっくり動かす「たちかわ健康体操」とラジオ体操を3か月間行い、自主グループ化を目指します。65歳以上で自力で会場まで通える市民の方(初参加の方に限ります) 時・場・定 右表のとおり 10月13日(金)(必着)までに、「地域体操クラブ希望」、住所、氏名、生年月日、電話番号、希望のクラス番号(第3希望まで指定可)を、電話、またははがきで高齢福祉

課介護予防推進係・内線1471へ

| 日程、会場、定員(抽選) | |
|--------------|---|
| 1 | 11月7日～令和6年2月6日の火曜日(12月26日、1月2日を除く)、午後1時30分～3時 富士見町多摩川団地自治会集会所(富士見町6-50-15) 定12人 |
| 2 | 11月2日～令和6年2月8日の木曜日(11月23日、12月28日、1月4日を除く)、午後1時30分～3時 都立立川錦町六丁目アパート自治会集会所(錦町6-6-2) 定6人 |
| 3 | 11月7日～令和6年2月6日の火曜日(12月26日、1月2日を除く)、午前10時～11時30分 曙福祉会館 定15人 |
| 4 | 11月10日～令和6年2月9日の金曜日(12月29日、1月5日を除く)、午後1時30分～3時 立川新緑クリニック(若葉町3-54-16) 定10人 |
| 5 | 11月2日～令和6年2月8日の木曜日(11月23日、12月28日、1月4日を除く)、午前10時～11時30分 ハイムガーデン立川幸町(幸町4-17-10) 定8人 |
| 6 | 11月10日～令和6年2月9日の金曜日(12月29日、1月5日を除く)、午前10時～11時30分 一番組公会堂(一番町2-3-4) 定9人 |

催し

📍マークは郷土の理解を深める講座などを行う「立川市民科」です。

版画家と作品を作ろう

パーツを貼って色をのせ、トントン踏んで刷ります。子どもも大人も楽しめます📍5歳以上の方🕒10月22日(日)▷午前10時～11時▷午後2時～3時📍柴崎学習館📍版画家・福本杏美さん📍各6組(申込順)📞9月26日(火)午前10時から柴崎図書館☎(525)6177へ

子ども未来センターのコミュニティプログラム

申込方法等、くわしくは「立川市子ども未来センター」のホームページをご覧ください。いずれも📍子ども未来センター

●**こんにちは!こちら絵本208** 🕒10月14日(土)▷午後1時30分～2時10分▷午後2時20分～3時📍絵本208☎080(3257)6438

●**スポーツ鬼ごっこであそぼう!ハロウィンバージョン☆** 📍おおむね5歳～70歳の方🕒10月15日(日)午前9時30分～11時30分📍500円(参加費)📍立川スポーツ鬼ごっこ部☎050(7132)3728

●**みんなの0円マーケット** 🕒10月15日(日)午前10時～11時30分📍BATON☎090(9889)1380

●**国際NGO勤務のウクライナ人職員による講演会** 🕒10月21日(土)午後2時30分～4時30分📍プラン多摩の会☎070(8485)2658

古民家園体験学習「さつま芋収穫体験」

📍小学生以上の市民の方(小学生は保護者同伴。なるべく2人1組で)🕒10月22日(日)午前10時～正午ごろ(荒天順延)📍川越道緑地古民家園📍農業指導者・豊泉喜一さん、金子昭さん📍1組600円(参加費)📍20組(申込順)📍汚れてもよい服装・靴、軍手、帽子、タオル、飲み物📍10月1日(日)から歴史民俗資料館☎(525)0860へ

第8回砂川町商店会みの一れ祭り&まち歩き～立川のミニ富士登山と商店街散策

商店街がたちかわまちの案内人とコラボして、西立商店会、砂川町商店会の魅力と2つのミニ富士山(富士塚)を案内します。みの一れ立川では、商店会でお買い物した方が参加できる抽選会やステージイベントを実施します。主催はみの一れ祭り実行委員会📍みの一れ祭り実行委員会事務局☎(523)0788、市産業振興課商工振興係・内線2645

●**みの一れ祭り** 直接会場へ🕒10月22日(日)午後1時から📍ファーマーズセンターみの一れ立川

●**まち歩き** コースは、JR青梅線西立川駅集合～富士塚公園～ペーカリーKiBuN屋(サンドイッチをプレゼント)～国営昭和記念公園(昼休憩)～金比羅山～みの一れ立川解散(約6km)🕒10月22日(日)午前9時30分～午後0時50分📍20人(申込順)📍動きやすい服装・靴、配布資料を入れる袋など📍立川観光コンベンション協会☎(512)5270へ

だれでもダンス～ハロウィン・ディスコ編

音楽とダンスユニット「オトDAN☆Tokyo」による、障がいのある人もない人も、子どもも大人も、恥ずかしがり屋さんも、誰でも参加できる表現の場です。小学3年生以下の子どもは保護者同伴。仮装して参加もOKです🕒10月28日(土)午前10時～正午📍柴崎学習館📍ミュージシャン・YUKOさん、ダンサー・YUKAさん📍50人(申込順)📍9月26日(火)から氏名、連絡先を、電話またはEメールで柴崎学習館☎(524)2773📍shibasakigakusyukan@city.tachikawa.lg.jpへ

演じてみよう愛の魔法～オペラの演技ワークショップ

令和6年3月23日(土)・24日(日)開催の立川市民オペラ2024 歌劇「愛の妙薬」を、より楽しんでいただくため、イベントを開催します。「歌いながら演じる」オペラならではの動きを、座学と実技を通して学びます(見学のみのみも可能)。くわしくは「立川市地域文化振興財団」のホームページをご覧ください📍小学生以上の方🕒10月12日(木)午後7時から📍錦学習館📍オペラ演出家・原純さん📍参加20人、見学30人(いずれも申込順)📍立川市地域文化振興財団のホームページから申し込んでください📍同財団☎(526)1312



ピンクリボン展示会

10月は「ピンクリボン月間」です。この月間にあわせ、乳がんに関する展示や関連図書の紹介を行います。直接会場へ🕒10月3日(火)～29日(日)、午前10時～午後8時(図書館休館日を除く)📍中央図書館📍健康推進課保健事業係☎(527)3272

知っておきたい!調べものの図書館活用術

インターネットや図書館の資料を使った情報の調べ方を学びます。興味や関心のある事柄について、広く深く調べてみませんか📍基本的なパソコン操作ができる方🕒10月19日(土)午後2時～4時📍中央図書館📍5人(申込順)📍9月26日(火)午前10時から中央図書館☎(528)6800へ

栄町で大笑い!出張図書館寄席と落語本展示

出演は立川落語会の皆さん。図書館で所蔵する落語の本やCDも紹介します🕒10月15日(日)午後2時30分～4時📍さかえ会館📍50人(申込順)📍高松図書館☎(527)0015へ

官公署・その他

令和5年度歯ミカカップセミナー&取組発表会

障害のある方の口腔ケアに役立つセミナー(オンライン開催)です。くわしくは「多摩立川保健所」のホームページをご覧ください🕒10月19日(木)午後1時30分～2時45分📍東京都立心身障害者口腔保健センター・岡田友香さん📍10月6日(金)までに📍2次元コードから申し込んでください📍歯ミカカップ実行委員会事務局(多摩立川保健所内)☎(524)5171



普通救命講習

心肺蘇生やAED、異物除去、止血法などを学びます🕒10月13日(金)午前9時～正午📍立川消防署(泉町1156-1)📍1,500円(テキスト代)📍15人(申込順)📍立川消防署救急係☎(526)0119へ

消費者の目 クレジットカードに覚えのない高額請求!子どものオンラインゲーム課金トラブル 第210回

相談事例 クレジットカードの利用明細に、覚えのない30万円の請求がありました。カード会社からオンラインゲーム会社への支払いと言われたので、小学生の息子に確認したところ、オンラインゲームで有料アイテム等の課金をしていたことが分かりました。以前私が使っていたスマートフォンを息子に使わせてため、カード番号も情報が残っていたようです。親が認めていない利用ですが、取り消しは可能でしょうか。

消費生活センターには、未成年者が保護者の承諾を得ずに、オンラインゲーム内の高額課金をしてしまったという相談が多く寄せられています。トラブルのきっかけで多いのは、両親や祖父母などのアカウントが登録されたスマートフォン等を子どもに使わせている場合です。またクレジットカードの情報を残したまま子どもに使わせると、カードの会員規約による善管注意義務(クレジットカード名義人は、他人に勝手に使用できないようクレジットカードや暗証番号を管理すること)を怠ったとされ、保護者は管理責任を問われることになります。

一方で、未成年者が保護者などの承諾がなく高額な契約を結んだ場合、原則として民法で定められた未成年者取消権によって取り消しを主張できます。ただし、未成年者が成年と偽るなどをした場合は取り消しが困難です。

今回の事例では、経緯と要望を記した書面をプラットフォーム※に提出したところ、今後このようなことが二度と起きないよう、相談者親子に反省と改善をするように求めた上、未成年者取消に応じました。

子どものオンラインゲームトラブルを防ぐには、ペアレンタルコントロール(子どもが使うスマートフォン等の利用を保護者が監視して制限する機能)の設定が必須です。設定が分からない場合は契約している携帯電話会社に相談してください。アカウントは共有せず、課金した際のメールは保護者のスマートフォン等に届くようにしましょう。また、オンラインゲームの内容や時間、課金をする場合のルールを家族でよく話し合しましょう。※インターネット上で利用者とサービス提供者を結びつける基盤(プラットフォーム)となるサービスやシステムを提供・運営する事業者。

困ったときは **立川市消費生活センター☎(528)6810へ**

八ヶ岳山荘

年末年始(12月29日～1月6日)のご利用は10月15日(日)までに往復はがきで申し込みを

山梨県清里にある市の林間施設「八ヶ岳山荘」は、年末年始(宿泊の初日が12月29日(金)～令和6年1月6日(土)の利用を、往復はがきの申し込みによる抽選で決定します。

●**申し込みできる方** ▶市内在住・在勤・在学の方とその同居の家族 ▶市内で活動している社会教育関係団体など教育委員会が認めた団体

●**申込方法** 10月15日(日)(消印有効)までに、往復はがき(1グループ1通、複数の申し込みは無効)に①代表者の住所、氏名、電話番号(市内在勤・在学の方は勤務先名または学校名、所在地、電話番号を併記)②利用日と宿泊数(2泊まで。第3希望まで記入可)③人数(大人と子どもの内訳)④希望部屋数(1グ

ループ3部屋まで。1部屋の定員は6人)、返信用宛先を書いて、立川市八ヶ岳山荘(〒407-0301山梨県北杜市高根町清里3545-1)へ ▶記入例=1月1日と2日に宿泊する場合「利用日は1月1日～3日、宿泊数2泊3日」と書きます。

●**抽選結果** 10月28日(土)までにお知らせします。利用が決定した方は、10月28日(土)～11月15日(水)に八ヶ岳山荘へ電話で正式予約をお願いします。なお、この抽選で満室にならなかった日の申し込みは、市外の方を含めて10月29日(日)から八ヶ岳山荘で電話受け付けをします(午前9時～午後9時)。

料金等くわしくは「立川市八ヶ岳山荘」のホームページをご覧ください。📍八ヶ岳山荘☎0551(48)2309



子ども・子育て

秋の親子収穫体験

親子でカブやミニハクサイなど6種類の野菜を収穫します。収穫した野菜は持ち帰ることができます。くわしくは市ホームページをご覧ください。市内在住の小学生と保護者(保護者のみの参加は不可) 11月3日(金) ①午前8時45分から②午前10時から(雨天実施。生育状況により日程、農作物に変更あり) 場ファーマーズセンターみのれ立川北側広場 1家族1,000円(定)各45組(抽選) 10月13日(金)午後5時までに、Eメールに希望時間(①②のいずれか、第2希望まで指定可)、住所、参加者全員の氏名(ふりがな)、子どもの学年、電話番号、車両利用の有無を書いて産業振興課農業振興係・内線2650 sangyou-t@city.tachikawa.lg.jpへ

ベビーマッサージ～私のお産と育児・赤ちゃんとの生活を語り合おう

市内在住の3か月～ハイハイするまでの乳児と母親 10月13日(金)午前10時15分～11時30分 場柴崎学習館 助産師・河房子さん 100円(オイル代) 6組(申込順。初めての方を優先) 9月26日(火)から柴崎学習館(524)2773へ

子育て情報誌「ほほえみ」vol.72を配布しています

「ほほえみ」は市内在住の未就学児がいる母親たちが作っている子育て情報誌。今回は「どうする?プレ幼稚園」特集です▶配布場所=子ども家庭支援センター、子ども未来センター、市内子育てひろば、市役所、幼稚園、保育園、児童館、学習館、図書館ほか 子育て支援事務室(529)8664

親子で運動「運動神経向上教室」

どんなスポーツにも役立つ運動神経向上のためのトレーニングを中心に、親子で楽しく運動します 5歳～小学2年生の子どもと保護者 10月28日、11月11日の土曜日、午前10時～11時30分(全2回) 場錦学習館 スポーツトレーナー・金城祐也さん 10組(申込順) 動きやすい服装、室内用運動靴、飲み物 9月26日(火)から錦学習館(527)6743へ

にしき子ども観劇会・人形劇「赤ずきんちゃん」「ママはあわてんぼう」

直接会場へ 10月28日(土)午後2時～3時(午後1時30分開場) 場錦学習館 上履き 錦学習館(527)6743

ママ&ベビーヨガ

市内在住の生後3か月～8か月の乳児と母親 10月25日(水)午後1時30分～2時15分 場子ども未来センター ヨガインストラクター・愛さん 10組(申込順) 9月28日(土)午前10時から子育て支援事務室(529)8664へ

産後の骨盤ケア

市内在住の生後3か月～5か月の乳児と母親 10月25日(水)午後2時30分～3時15分 場子ども未来センター ヨガインストラクター・愛さん 10組(申込順) 9月28日(土)午前10時から子育て支援事務室(529)8664へ

パママいちごクラブ 土曜日

身長・体重測定。親子で手形・足形シートが作れます。直接会場へ 市内在住の0歳～1歳6か月の子どもと保護者 10月28日(土)午後1時30分～3時 場子ども未来センター 子育て支援事務室(529)8664

自転車に乗れない小学生のための自転車教室

市内および近隣に在住・在学中で、自転車に乗れない小学生 11月12日(日)午前9時～午後4時(雨天中止) 場立川競輪場 50円(保険料) 20人(抽選) 持 昼食、飲み物。自転車は貸し出します 10月20日(金)(必着)までに、はがき(1枚につき1人)に「自転車教室希望」、住所、氏名(ふりがな)、年齢、身長、電話番号を書いて事業課(〒190-0012 曙町3-32-5立川競輪場内) (524)1121へ

お知らせ

「たちかわ若者サポートステーション」の出張相談

15歳～49歳の方の就労に関する相談に応じます。働くことに踏み出したい方たちと向き合い、「働く」と「働き続ける」をお手伝いします。直接会場へ 10月16日(月)午前9時30分～午後4時30分 場市役所1階多目的プラザ たちかわ若者サポートステーション(529)3378、市子ども育成課青少年係・内線1306

「たちかわフリーマーケット村」出店者募集

リサイクル品が中心です。営利を目的とする出店や、食料品や動植物、電化製品などの出品はできません。立川市消費者団体連絡会と共催 市内在住・在勤・在学の方 11月3日(金) 午前10時～午後2時 場サンサンロード(曙町) 1,500円(出店料ほか) 30店舗(抽選。応募が20店舗未満の場合は中止) 10月6日(金)(必着)までに、往復はがきに「フリーマーケット

出店申込」、代表者の住所・氏名・電話番号、返信用宛先を書いて、生活安全課消費生活センター係(〒190-0012 曙町2-36-2女性総合センター5階) (528)6801へ。申し込みは1グループ1枚。なお、申込者は10月21日(土)午前10時～正午に女性総合センターで行う抽選会に参加してください

違反建築防止週間

10月15日(日)～21日(土)は「違反建築防止週間」です。建築物の新築・増築時には着手前に確認済証、完了時に検査済証の交付を受けてください。市は、都建築指導事務所、都内の自治体などと合同で、10月19日(土)に一斉公開建築パトロールを実施するほか、市内の建築パトロールを随時行っています 建築指導課監察係・内線2337

猫の譲渡相談会

直接会場へ 10月31日(火)午後1時30分～3時30分 場市役所1階多目的プラザ 環境対策課環境推進係・内線2244

生ゴミ ゼットとひとり

生ごみは約80%が水分といわれています。捨てる前にしっかり水切りをすることで、燃やせるごみを減らすことができます。また、嫌な臭いや虫の発生を防ぐ効果もあります。



ごみ対策課・内線6752

たちかわ競輪開催日

●大宮FI=9月25日・26日(場外発売)

たまがわ・みらいパークの催し

場たまがわ・みらいパーク 申マークの催しは、参加者名、電話番号(中学生以下は学校名、学年も)を電話またはEメールで(848)4657 info.miraipark@gmail.comへ(申込順)。その他の催しは直接会場へ

- 10月11日(水)・24日(火)は休館日です。
- たまみらまつり 子どもから大人まで楽しめます。朝市同時開催 10月22日(日)午前10時～午後1時
- たまみらでカラオケを楽しもう! 3人以上のグループまたは家族(小学生以下は保護者同伴) ①10月1日(日)午前9時30分～正午(子ども優先) ②10月4日～25日の水曜日(休館日を除く) 午前9時30分～正午 午後1時～4時30分 1時間500円 9月27日(水)までに
- 学び舎～日本語の読解力を伸ばそう 対小・中学生 ①10月5日～26日の木曜日、午後4時～7時 ②10月7日～28日の土曜日、午前9時30分～正午 各月2,000円(参加費) ①小学生・中学生各3人 ②小学生3人 持 筆記用具 10月4日(水)までに
- ひまわり体操 対60歳以上の方 10月3日～17日の火曜日、午前10時

- ～11時 1,500円(参加費) 7人 持 動きやすい服装、タオル、飲み物 10月2日(月)までに
- のびのび健康体操 対60歳以上の女性 10月6日～20日の金曜日、午前10時～11時 1,000円(参加費) 5人 持 ポール、セラバンド(会で購入可能)、タオル、飲み物 10月5日(土)までに
- 楽しく食べよう「サボシヨク」 ①10月13日(金)午後5時30分～7時 ②10月28日(土)午前11時30分～午後1時 200円(小・中学生100円、未就学児無料) ①20人 ②30人 ①10月12日(土)までに ②10月14日(土)から
- ふれあいサークル 高齢者向けの健康体操・脳トレ 10月14日(土)午後1時30分～3時30分 5人 持 動きやすい服装、飲み物 10月7日(土)までに
- 竹細工 対小学3年生以上の方 10月15日(日)午後1時30分～4時 1個500円(材料代) 3人 持 汚れてもよい服装、手袋 9月27日(水)～10月8日(日)に
- ミエ子さんと歌おう! 10月16日・30日の月曜日、午前10時～11時15分 300円(参加費) 5人 持 飲み物 前日までに

遊びにおいでよ 児童館

ハロウィン行事特集

羽衣児童館を除いて申込制(申込順、電話申し込みは不可)。未就学児は保護者同伴。このほかの催しは、市ホームページまたは児童館のおたよりをご覧ください。

- 富士見児童館(525)9020 対乳幼児～高校生世代 10月21日(土) 午前10時から 午前11時から 午後1時から 午後2時から 午後3時から 各20人 10月10日(火)～20日(金)に
- 錦児童館(525)6684 対乳幼児～小学生 10月28日(土)午後1時～4時 80人 9月30日(土)～10月27日(金)に
- 羽衣児童館(526)2336 10月28日(土)午後2時～3時30分
- 高松児童館(528)2925 対乳幼児～高校生世代 10月28日

- (土)午後2時～4時30分 100円(参加費) 40人 10月7日(土)～22日(日)に
- 幸児童館(537)0358 10月28日(土) ①乳幼児の部:午前10時30分～正午 ②小学生～高校生世代の部:午後2時～4時 ①35人 ②50人 10月14日(土)～27日(金)に
- 若葉児童館(536)1400 対小学生～高校生世代 10月21日(土)午後3時30分～4時30分 100円(参加費) 20人 9月30日(土)～10月14日(土)に
- 上砂児童館(535)1557 対小学生 10月31日(火)午後5時～7時 25人 10月16日(月)～30日(月)に
- 西砂児童館(531)0433 対乳幼児～小学生 10月29日(日)午後2時～4時30分 50円(参加費) 40人 10月14日(土)～26日(休)に

電話での申し込みはできません。直接、各児童館へ



人口と世帯



| ●住民基本台帳記録数 (前月比) | |
|------------------|---------------|
| 人口 | 185,780 (-43) |
| 男 | 91,949 (-15) |
| 女 | 93,831 (-28) |
| 世帯 | 96,639 (+9) |

令和5年
9月1日現在



ファーレ立川アート ミュージアム・デー2023秋

世界36か国92人のアーティストによる109点のパブリックアートがある立川駅北口の「ファーレ立川」街区を美術館に見立て、演劇やアートマーケットなど、さまざまな催しを行います。

●マークの催しは、10月3日(火)までに申し込んでください(申込順)。その他の催しは直接会場へ。申込方法、各催しについてくわしくは「ファーレ立川アート」のホームページをご覧ください。

問ファーレ立川アート管理委員会(市地域文化課内)内線4501



●申 ツアー演劇「ファーレ遺跡アドベンチャー」



たちかわ創造舎による新作野外劇です(時)10月8日(日)▷午前11時30分～正午▷午後2時30分～3時(荒天中止)●場女性総合センター1階ロビー集合(定)各15人



●ワークショップ

いずれも●場立川高島屋S.C.北側赤い植木鉢周辺(荒天中止)
●申 フォトジェニックアート★お散歩ワークショップ ファーレ立川アートをお散歩しながらスマホで写真撮影(時)10月8日(日)▷午前11時～午後0時10分▷午後1時15分～2時25分(師)アートディレクター・小林未央さん(費)300円(参加費)
(定)各20人
●たたいて作ろう!ひとさじネジネジキーホルダー スプーンを鍛冶屋のように熱して打ち、キーホルダーを作ります(時)10月8日(日)午前11時～午後4時(師)鉄作家・小沢敦志さん(費)500円(参加費)



●申 アートツアー

いずれも●場立川高島屋S.C.北側赤い植木鉢周辺
●セレクトツアー (時)10月8日(日)▷午後0時20分～1時(日本語ガイド、英語ガイド)▷午後3時20分～4時(日本語ガイド)(定)各20人
●オープン記念ツアー (時)10月13日(金)午後1時30分～4時30分(定)30人



●ほかにイベントいろいろ!

▷アートマーケット▷移動ブックカフェ▷立川産野菜販売▷電動キックボード試乗会



●展示

●「第9回ファーレ立川アート写真コンテスト」入賞作品展 138点の応募作品の中から選ばれた13点を展示します(時)10月3日(火)～8日(日)、午前9時～午後7時(最終日は午後4時まで)●場女性総合センター1階ギャラリー

●「小学校ファーレ立川アート鑑賞教室」報告展 小学生(一小、七小)がファーレ立川アートを鑑賞して作った作品を展示します(時・場)▷10月3日(火)～8日(日)、午前9時～午後7時(最終日は午後4時まで)=女性総合センター1階ギャラリー▷10月17日(火)～22日(日)、午前8時30分～午後8時(土曜・日曜日は午後5時まで)=窓口サービスセンター1階多目的スペース



《広告欄》

※広告に関するお問い合わせは…総合広告代理店 フレックス株式会社☎042(528)1611へ