

ゆめそだ こ
夢育て・たちかわ 子ども21プラン

しみんいこうちょうさ ちょうさひょう
市民意向調査 調査票

1 あなた自身についてお聞きします。

問1 あなたの性別を教えてください。(〇は1つ)

- 1 男 2 女 3 その他

問2 あなたがいっしょに住んでいる家族を教えてください。

(1) 家族は自分を入れて全部で 人

(2) いっしょに住んでいる家族に〇をつけてください。兄弟、姉妹、その他に〇をつけた人は、何人いるかを教えてください。(〇はいくつでも)

- | | | | |
|------|---------------|----------------------|---|
| 1 父 | 5 兄 -----> | <input type="text"/> | 人 |
| 2 母 | 6 弟 -----> | <input type="text"/> | 人 |
| 3 祖父 | 7 姉 -----> | <input type="text"/> | 人 |
| 4 祖母 | 8 妹 -----> | <input type="text"/> | 人 |
| | 9 その他 () --> | <input type="text"/> | 人 |

2 あなたの毎日の生活や好きなことについてお聞きします。

【すべての人にお聞きします。】

問3 あなたが、学校へ行っている日(平日)の生活について教えてください。

問3-1 平日は、何時ごろ起きますか。(〇は1つ)

- | | |
|-------------------|-------------------|
| 1 午前5:30以前 | 5 午前7:00~7:29までの間 |
| 2 午前5:30~5:59までの間 | 6 午前7:30~7:59までの間 |
| 3 午前6:00~6:29までの間 | 7 午前8:00以降 |
| 4 午前6:30~6:59までの間 | |

問3-2 朝ごはんについて

(1) 朝ごはんを食べますか。(〇は1つ)

- | | |
|-------------|-------------|
| 1 毎日食べる | 4 週に1、2日食べる |
| 2 週に5、6日食べる | 5 いつも食べない |
| 3 週に3、4日食べる | |

(2) 朝ごはんを誰と食べますか。

(〇はいくつでも)

1 家族(親)	4 家族以外の人
2 家族(兄弟・姉妹)	5 1人で食べる
3 その他の家族(祖父母など)	6 朝ごはんは食べない

問3-3 夕ごはんについて

(1) 夕ごはんを食べますか

(〇は1つ)

1 毎日食べる	4 週に1、2日食べる
2 週に5、6日食べる	5 いつも食べない
3 週に3、4日食べる	

(2) 夕ごはんを誰と食べますか。

(〇はいくつでも)

1 家族(親)	4 家族以外の人
2 家族(兄弟・姉妹)	5 1人で食べる
3 その他の家族(祖父母など)	6 夕ごはんは食べない

問3-4 歯磨きはしていますか

(〇は1つ)

1 毎日	3 ほとんどしない
2 ときどき	

問3-5 入浴(シャワーだけを含む)はしていますか。

(〇は1つ)

1 毎日入浴する	4 週に1、2日入浴する
2 週に5、6日入浴する	5 入浴しない
3 週に3、4日入浴する	

問3-6 平日は、何時ごろ寝ますか。

(〇は1つ)

1 午後9:00以前	6 午後11:00~11:29までの間
2 午後9:00~9:29までの間	7 午後11:30~11:59までの間
3 午後9:30~9:59までの間	8 午前0:00~0:59までの間
4 午後10:00~10:29までの間	9 午前1:00~1:59までの間
5 午後10:30~10:59までの間	10 午前2:00以降

【すべての人にお聞きします。】

問4 あなたは家で家族と話をしますか。 (Oは1つ)

1 よく話す	} 問4-1へ	3 あまり話さない	} 問5へ
2 たまに話す		4 まったく話さない	

【問4で「1 よく話す」または「2 たまに話す」にOをつけた人にお聞きします。】

問4-1 おもに誰と話をしていますか。 (Oはいくつでも)

1 父	4 兄・姉
2 母	5 弟・妹
3 祖父母	6 その他 ()

【すべての人にお聞きします。】

問5 あなたは、家族についてどう思っていますか。あてはまるものにOをつけてください。 (それぞれOは1つ)

(1) 家族がすきだ	1 そう思う	2 まあそう思う	3 あまりそう思わない	4 そう思わない
(2) 家族はみんな仲が良い	1 そう思う	2 まあそう思う	3 あまりそう思わない	4 そう思わない
(3) 家族のことを尊敬している	1 そう思う	2 まあそう思う	3 あまりそう思わない	4 そう思わない

【すべての人にお聞きします。】

問6 あなたが、今、好きなことや興味のあることは何ですか。 (Oはいくつでも)

1 友だちのこと	10 YouTubeなどインターネット
2 テレビ番組	11 SNS (LINE、F B、インスタグラムなど)
3 ゲーム	12 映画 (DVDなど含む)
4 音楽関係	13 アイドルやタレントのこと
5 学校の部活動や学校外でのクラブ活動	14 ファッション
6 スポーツ観戦	15 異性の友だちのこと
7 読書	16 習い事
8 マンガ	17 勉強
9 アニメ	18 その他 ()

【すべての人にお聞きします。】

問7 あなたはおこづかいをもらっていますか。 (Oは1つ)

1 決まった金額をもらっている (毎週または毎月)	-> 問7-1へ
2 必要な時にもらっている	
3 特にもらっていない	-> 問8へ
4 その他 ()	

【問7で「1 決まった金額をもらっている」または「2 必要な時にもらっている」に○をつけた人にお聞きします。】

問7-1 おこづかいは、おもにどんなことに使っていますか。(○はいくつでも)

- | | |
|--------------------------|-----------------------------|
| 1 ゲーム代 (課金を含む) | 12 交際費 (友だちと遊んだり、飲食したりするため) |
| 2 音楽、CD | 13 交通費 |
| 3 アイドルやタレントグッズ | 14 食事やお菓子、飲み物 |
| 4 本 | 15 おもちゃ |
| 5 マンガ、雑誌 | 16 携帯電話やスマートフォンの料金 |
| 6 インターネット・パソコン関係 | 17 映画やDVD |
| 7 ファッション・アクセサリ | 18 コンサートやライブ |
| 8 貯金 | 19 学費 |
| 9 文房具 | 20 地域のお祭り |
| 10 スポーツ用品、スポーツイベントのチケット代 | 21 その他 () |
| 11 友だちへのプレゼント | |

【問7で「1 決まった金額をもらっている」または「2 必要な時にもらっている」に○をつけた人にお聞きします。】

問7-2 おこづかいは、1か月あたりどのくらいもらっていますか。(○は1つ)

- | | |
|------------------|---------------------|
| 1 500円未満 | 7 3,000~5,000円未満 |
| 2 500~1,000円未満 | 8 5,000~7,000円未満 |
| 3 1,000~1,500円未満 | 9 7,000~10,000円未満 |
| 4 1,500~2,000円未満 | 10 10,000~30,000円未満 |
| 5 2,000~2,500円未満 | 11 30,000円以上 |
| 6 2,500~3,000円未満 | |

3 あなたの放課後の過ごし方などについてお聞きします。

【すべての人にお聞きします。】

問8 あなたは、家で学校の宿題や授業の予習・復習をしていますか。(○は1つ)

- | | |
|--------|------------|
| 1 週に1回 | 4 週に4回 |
| 2 週に2回 | 5 週に5回以上 |
| 3 週に3回 | 6 家で勉強はしない |

【すべての人にお聞きします。】

問9 あなたは、学習塾に行っていますか。(家庭教師、英語塾、公文などを含む) (○は1つ)

- | | |
|--------|----------|
| 1 週に1回 | 4 週に4回 |
| 2 週に2回 | 5 週に5回以上 |
| 3 週に3回 | 6 行っていない |

【すべての人にお聞きします。】

問10 あなたは、習い事（ピアノ、習字、水泳など、学校のクラブ活動以外で行っているもの）に行っていますか。 (〇は1つ)

- | | |
|--------|----------|
| 1 週に1回 | 4 週に4回 |
| 2 週に2回 | 5 週に5回以上 |
| 3 週に3回 | 6 行っていない |

【すべての人にお聞きします。】

問11 あなたは、授業が終わってから学校のクラブ活動をしていますか。 (〇は1つ)

- | | |
|--------|---------------|
| 1 週に1回 | 5 週に5回以上 |
| 2 週に2回 | 6 クラブ活動はしていない |
| 3 週に3回 | 7 学校にクラブがない |
| 4 週に4回 | |

【すべての人にお聞きします。】

問12 あなたは、放課後、学習塾や習いごと以外で、おもにどのようにすごしていますか。 (〇はいくつでも)

- | | |
|------------------------------|------------------|
| 1 自分の部屋でひとりで過ごす | 8 地域の図書館や体育館 |
| 2 自分の家で家族と過ごす | 9 児童館 |
| 3 友だちの家 | 10 公園や近所の空き地など |
| 4 学校の体育館や校庭、教室（クラブ活動・部活動を含む） | 11 ボランティアなど地域の活動 |
| 5 ファーストフード店やファミレス | 12 放課後子ども教室 |
| 6 コンビニやその周り | 13 学童保育所 |
| 7 ゲームセンターやカラオケボックス | 14 その他（ ） |

【すべての人にお聞きします。】

問13 あなたは、この1年間で、次の場所を使ったことがありますか。 (〇はいくつでも)
使ったことがあるものすべてに〇をつけてください。

- | | |
|--------------|---------------------|
| 1 児童館 | 7 フットサル場 |
| 2 図書館 | 8 公園 |
| 3 地域学習館（公民館） | 9 子ども未来センター（まんがぱーく） |
| 4 地域の体育館やプール | 10 たまがわ・みらいパーク |
| 5 地域のテニスコート | 11 その他（ ） |
| 6 土日の校庭開放 | 12 どれも使ったことがない |

【すべての人にお聞きします。】

問14 問13の場所のほかに、あなたがあったらいいなと思うものはありますか。 (〇はいくつでも)

- | | |
|----------------------|--------------------|
| 1 音楽やバンドの練習室 | 6 サッカーや野球ができる広い遊び場 |
| 2 ダンスや演劇の練習室 | 7 静かに勉強ができる部屋 |
| 3 友だちと自由におしゃべりができる部屋 | 8 料理ができる部屋 |
| 4 ゲームやインターネットができる部屋 | 9 工作や絵を描くことができる部屋 |
| 5 室内でスポーツができる場所 | 10 その他（ ） |

4 友だちとの関係やなやみごとなどについてお聞きします。

【すべての人にお聞きします。】

問15 あなたは、毎日が楽しいですか。

(〇は1つ)

- | | |
|------------|---------|
| 1 楽しい | 4 つまらない |
| 2 まあまあ楽しい | 5 わからない |
| 3 あまり楽しくない | |

【すべての人にお聞きします。】

問16 あなたが親しく付き合う友だちはどのような関係の人ですか。

(〇はいくつでも)

- | | |
|-----------------------|----------------------------|
| 1 学校の友だち | 5 自分の趣味(好きなこと)を通じての友だち |
| 2 習い事や地域サークル・団体活動の友だち | 6 SNSなどインターネットを通じて知り合った友だち |
| 3 学校のクラブ活動・部活動の友だち | 7 その他() |
| 4 となり近所の友だち | 8 親しい友だちはいない |

【すべての人にお聞きします。】

問17 あなたは、なやみや困っていることがある時に、だれに相談しますか。

(〇はいくつでも)

- | | |
|--------------|----------------------------|
| 1 父母 | 7 SNSなどインターネットを通じて知り合った友だち |
| 2 祖父母 | 8 相談する人がいない |
| 3 兄弟姉妹 | 9 自分で解決する |
| 4 学校の先生 | 10 その他() |
| 5 学習塾や習い事の先生 | 11 なやみや困っていることがない |
| 6 学校の友だち | |

【すべての人にお聞きします。】

問18 あなたのなやみや困っていることについて、あてはまるものすべてに〇をつけてください。(〇はいくつでも)

- | | |
|----------------|------------------------|
| 1 学校の授業のこと | 10 異性のこと |
| 2 友だちとの関係 | 11 からだのこと |
| 3 友だちがいない | 12 命のこと |
| 4 いじめ | 13 家庭や家族のこと |
| 5 先生との関係 | 14 ファッションのこと |
| 6 学校の規則のこと | 15 SNSなどインターネット関連のトラブル |
| 7 クラブ活動・部活動のこと | 16 その他() |
| 8 受験のこと | 17 なやみや困っていることはない |
| 9 進路や将来のこと | |

【問18で「15 SNSなどインターネット関連のトラブル」に〇をつけた人にお聞きします。】

問18-1 具体的にはどのようなトラブルですか。

(〇はいくつでも)

- | | |
|-------------------|--------------------|
| 1 金銭を要求された | 5 写真など個人の情報が流出した |
| 2 過去の投稿内容をもとに脅された | 6 個人の情報が特定された |
| 3 自分だけが仲間はずれにされた | 7 SNSなどを利用した詐欺にあった |
| 4 アカウントが乗っ取られた | 8 その他() |

【すべての人にお聞きします。】

問19 あなたは、お金のことなど経済的な理由で、以下のことについてできなかったことがありますか。

(○はいくつでも)

- | | |
|-----------------------------------|------------------------|
| 1 おこづかいをもらう | 10 学校の行事などに参加する |
| 2 新しい洋服や靴を買ってもらう | 11 友だちとのつきあい |
| 3 学習塾に通う(英語など) | 12 毎日入浴する(シャワーだけでも含む) |
| 4 習い事(音楽、スポーツ、習字など)に通う | 13 病院に行く |
| 5 誕生日のお祝いをする | 14 インフルエンザなど予防接種を受ける |
| 6 家族で旅行に行く | 15 フリースクール通学や通信教育を受ける |
| 7 クリスマスプレゼントやお正月のお年玉をもらう | 16 進学(進学を諦める、進学先を変更する) |
| 8 映画・遊園地などのレジャーに行く | 17 児童館の行事などに参加する |
| 9 クラブ活動・部活動に係ること(用具の購入、遠征参加なども含む) | 18 その他() |
| | 19 いずれも経験したことはない |

【問19で「1～18」に○をつけた人にお聞きします。】

問20 あなたは、どのような支援制度があると良いと思いますか。

(○はいくつでも)

- | | |
|----------------------------|----------------------------|
| 1 子ども食堂 | 6 塾の授業料や勉強をみてもらうのにかかる費用の補助 |
| 2 フードバンク(※)などから食料をわけてもらう制度 | 7 学校の制服のリサイクル |
| 3 学校が実施する放課後の補習など | 8 その他() |
| 4 学校や塾以外で、勉強をみしてくれるところ | 9 いずれも必要ない |
| 5 受験費用の貸付 | |

※食品企業の製造工程で発生する規格外品などを引き取り、福祉施設などへ無料で提供する団体・活動のこと

5 家でのお手伝いについてお聞きします。

【すべての人にお聞きします。】

問21 あなたは、家でどのような手伝いをしていますか。

(○はいくつでも)

- | | |
|-----------|---------------------|
| 1 掃除 | 6 ゴミ出し |
| 2 洗濯 | 7 保護者の代わりに弟や妹の世話をする |
| 3 調理や食器洗い | 8 その他() |
| 4 買い物 | 9 特にしていない |
| 5 家族の介護 | |

【問21で何らかのお手伝いをしている人(1～8のいずれかに○をつけた人)にお聞きします。】

問21-1 あなたは、家庭において1日にだいたいどれくらいの時間、手伝いをしていますか。

(○は1つ)

- | | |
|--------------|--------------|
| 1 30分未満 | 5 3時間以上5時間未満 |
| 2 30分以上1時間未満 | 6 5時間以上7時間未満 |
| 3 1時間以上2時間未満 | 7 7時間以上 |
| 4 2時間以上3時間未満 | |

6 携帯電話やインターネットの使い方についてお聞きします。

【すべての人にお聞きします。】

問22 あなたは、自分専用、または家族に借りたりして使うことのできる、携帯電話かスマートフォン、パソコン、タブレット端末を持っていますか。 (それぞれ〇は1つ)

(1) 携帯電話(スマートフォン以外)	1 もっている	2 もっていない
(2) スマートフォン	1 もっている	2 もっていない
(3) タブレット端末	1 もっている	2 もっていない
(4) パソコン	1 もっている	2 もっていない

【すべての人にお聞きします。】

問23 あなたは、1日に何時間くらいインターネットを利用していますか。
(学習で使用する時間は除く) (〇は1つ)

1 30分未満	5 4時間以上6時間未満
2 30分以上1時間未満	6 6時間以上8時間未満
3 1時間以上2時間未満	7 8時間以上
4 2時間以上4時間未満	8 利用していない

【すべての人にお聞きします。】

問24 あなたは、会ったことがない人とSNSやメールのやりとりをしたことがありますか。 (〇は1つ)

1 よくある	3 あまりない
2 たまにある	4 まったくない

【問24で「1～3」に〇をつけた人(やりとりをしたことがある人)にお聞きします。】

問24-1 やりとりをした人と、直接会ったことはありますか。 (〇は1つ)

1 ある	2 ない
------	------

【すべての人にお聞きします。】

問25 あなたのSNSの利用について、あてはまるものにそれぞれ〇をつけてください。 (それぞれ〇は1つ)

(1) LINE	1 使っている	2 使っていない
(2) ツイッター	1 使っている	2 使っていない
(3) フェイスブック	1 使っている	2 使っていない
(4) インスタグラム	1 使っている	2 使っていない

【すべての人にお聞きします。】

問26 SNSなど、インターネットを使って良かったことはどんなことですか。 (〇はいくつでも)

- | | |
|------------------------------|------------------------|
| 1 友だちと連絡がとりやすくなった | 7 学区以外の人と、より交流がしやすくなった |
| 2 家族以外の人に相談しやすくなった | 8 共通の趣味などをもつ新しい仲間ができた |
| 3 勉強がやりやすくなった | 9 その他 () |
| 4 調べ物がしやすくなった | 10 特にない |
| 5 家族と連絡がとりやすくなった | 11 インターネットを利用してない |
| 6 防犯や防災のことについて、より安心できるようになった | |

【すべての人にお聞きします。】

問27 SNSなど、インターネットを使って良くなかったことはどんなことですか。 (〇はいくつでも)

- | | |
|------------------------------|---------------------------------|
| 1 寝る時間が遅くなった | 7 友人とのトラブル (LINEなどでの仲間はずれ、暴言など) |
| 2 成績が下がった | 8 不正請求や高額な支払いなどのトラブル |
| 3 遅刻や欠席、授業中の居眠りなどをするようになった | 9 その他 () |
| 4 メッセージの着信を気にするようになった | 10 特にない |
| 5 友達と会って遊ぶことが減った | 11 インターネットを利用してない |
| 6 家族とのトラブルが増えた (会話が減った、暴言など) | |

7 立川市について思っていることについてお聞きします。

【すべての人にお聞きします。】

問28 あなたは、立川市が好きですか。 (〇は1つ)

- | | | | |
|---------------|----------|---------------|----------|
| 1 とても好き | } 問28-1^ | 3 どちらかというときらい | } 問28-2^ |
| 2 どちらかというとき好き | | 4 きらい | |

【問28で「1 とても好き」または「2 どちらかというとき好き」に〇をつけた人にお聞きします。】

問28-1 立川市が好きな理由は何ですか。あてはまる番号すべてに〇をつけてください。 (〇はいくつでも)

- | | |
|-----------------------|--------------------------|
| 1 みどりや自然が多いから | 7 地域の活動やイベントが多いから |
| 2 ゴミなどがなく、まちがきれいだから | 8 図書館や体育館など公共施設が充実しているから |
| 3 事件や事故が少なく、安全だから | 9 学校などの教育が充実しているから |
| 4 立川の文化やまちの雰囲気が好きだから | 10 その他 () |
| 5 買物や遊びなどの場所が多くて便利だから | 11 特に理由はない |
| 6 電車など交通の便が良いから | |

【問28で「3 どちらかというときらい」または「4 きらい」に○をつけた人にお聞きします。】

問28-2 立川市がきらいな理由は何ですか。あてはまる番号すべてに○をつけてください。（○はいくつでも）

- | | |
|-----------------------|-----------------------|
| 1 みどりや自然が少ないから | 7 地域の活動やイベントが少ないから |
| 2 ゴミなどが多く、まちが汚いから | 8 図書館や体育館など公共施設が少ないから |
| 3 事件や事故が多く、安心できないから | 9 学校などの教育が充実していないから |
| 4 立川の文化やまちの雰囲気が好きだから | 10 その他（ ） |
| 5 買物や遊びなどの場所が少なく不便だから | 11 特に理由はない |
| 6 電車など交通の便が悪いから | |

【すべての人にお聞きします。】

問29 あなたは大人になっても立川市に住みたいと思いますか。（○は1つ）

- | | |
|----------|-----------|
| 1 住みたい | 3 まだわからない |
| 2 住みたくない | 4 その他（ ） |

8 自己肯定感についてお聞きします。

※ 自己肯定感とは、自分が生きていることには意味がある、自分は大事な存在で愛される価値がある、自分には何かできる、など自分自身を肯定的（良い方向、積極的、前向き）にとらえる感覚をいいます。

【すべての人にお聞きします。】

問30 あなたは、自分で「自分のことが好きだ」と思いますか。（○は1つ）

- | | |
|----------|-------------|
| 1 そう思う | 3 あまりそう思わない |
| 2 まあそう思う | 4 そう思わない |

☆ 『子どもの権利』についてお聞きします。

子どもの権利条約について

子どもたちみんながもっているあたりまえの権利を守るために、世界の国々が話し合っただけで定めたのが「子どもの権利条約」です。1989（平成元）年に国際連合（国連）で決められ、日本も1994（平成6）年に条約を守る約束をしました。

「子どもの権利条約」には、特に大切にされる4つの原則があります。

1つ目は、生まれた国や性別、考え方が違っていても、障がいがあっても、ほかのどんなことであっても、差別されないということ（2条）です。2つ目は、子どもにとって一番いいことをしようということ。何が一番かは、大人が勝手に決めるのではなく、子どもを第一に考えなくてはなりません（3条）。3つ目は、なによりも生命を大切にすること。各国は、そのためにできるかぎりのことをしなくてはなりません（6条）。4つ目は、自分で考えて行動できる一人の人間として、子どもの意見や気持ちを尊重すること（12条）です。

また、条約では、以下のように大きく分けて4つの子どもの権利を守るように定めています。

あなたがもっている4つの権利

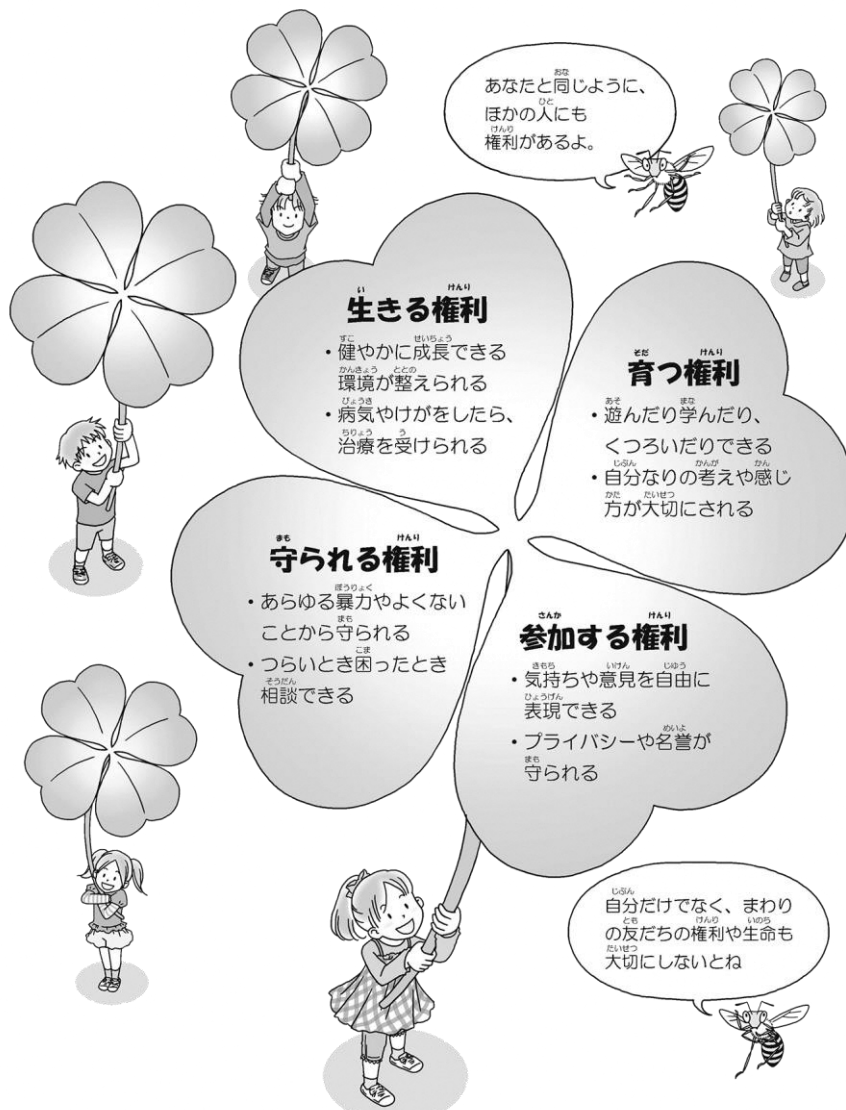

※つぎのページにもつづきがあります。

【すべての人にお聞きします。】

問31 あなたは、「子どもの権利条約」を知っていますか。

(〇は1つ)

- | | |
|-----------------------|----------|
| 1 条文や関連した本などを読んだことがある | 4 知らない |
| 2 内容について多少知っている | 5 その他() |
| 3 名前だけは知っている | |

【すべての人にお聞きします。】

問32 あなたは、「子どもの権利」としてどんなことが特に大切だと思えますか。

(〇はいくつでも)

- | | |
|--------------------------------|---------------------------|
| 1 子どもが家族や仲良く一緒に過ごす時間を持つこと | 8 子どもが自分のことは自分で決められること |
| 2 障害のある子どもが差別されないこと | 9 子どもが知りたいことがかきされないこと |
| 3 人種や言葉や信仰の違いによって差別されないこと | 10 子どもの自由な時間が守られること |
| 4 子ども自身の秘密が守られること | 11 子どもが自分の考えをいつでも自由に言えること |
| 5 子どもが暴力や言葉で傷つけられないこと | 12 人と違う自分らしさが認められること |
| 6 子どもも大人も一緒に「子どもの権利条約」について知ること | 13 その他() |
| 7 子どもからの呼びかけでグループを作り集まれること | |

【すべての人にお聞きします。】

問33 あなたが大人に心がけてほしいのはどんなことですか。

(〇はいくつでも)

- | | |
|------------------------|-----------------------|
| 1 子どもの話を真剣に聞く | 8 子どもが自由に時間を使えるように見守る |
| 2 子どものことに干渉※1し過ぎずに見守る | 9 いじめなどの不当な扱いから守る |
| 3 子ども自身のことは自分で考えて決めさせる | 10 子どもの命を大切にする |
| 4 決まりや約束ことは子どもと一緒に決める | 11 病気・ケガなどから守る |
| 5 子どもとの約束を守る | 12 虐待※2などが起こらないようにする |
| 6 他の子との比較をしない | 13 その他() |
| 7 家族が仲良く一緒に過ごす時間を増やす | |

※1 口出しすること

※2 ひどいあつかいをすること

【すべての人にお聞きします。】

問34 あなたは、自分の「子どもの権利」は尊重されている(大切にされている)と思えますか。

(〇は1つ)

- | | |
|---------------|----------|
| 1 尊重されている | 4 その他() |
| 2 ある程度尊重されている | 5 わからない |
| 3 あまり尊重されていない | |

【すべての人にお聞きします。】

問35 あなたは、「子どもの権利」についてみんなが知るようになると、どんな効果や影響があると思いますか。

(〇はいくつでも)

- | | |
|-----------------------------|-------------------------|
| 1 子どもが自分自身の責任を自覚するようになる | 6 子どもが礼儀や道徳をわきまえなくなる |
| 2 物事を広い視野でとらえることができるようになる | 7 子どもが自分の意見ばかり主張するようになる |
| 3 自分で考え自分で判断できる主体的な市民が育つ | 8 子どもが義務や責任を果たさなくなる |
| 4 他人の権利を尊重し、思いやりの心を持てるようになる | 9 その他 () |
| 5 いじめが減る | 10 わからない |

自由意見をお聞かせください。

あなたが今悩んでいること、言いたいこと、こんなところがあればいいなと思うこと、もっとこうしてもらいたいと思うことなどがあれば、何でも自由に書いてください。

たくさんの質問に答えてくださり、ご協力ありがとうございました。

記入したアンケートは、返信用封筒に入れて、担任の先生にわたしてください。

